

آمارنامه کشاورزی



محصولات باغبانی و گلخانه‌ای

وزارت جهاد کشاورزی

مرکز فناوری اطلاعات و ارتباطات

۱۴۰۰



بِسْمِ اللَّهِ الرَّحْمَنِ الرَّحِيمِ



وزارت جهاد کشاورزی
مرکز فناوری اطلاعات و ارتباطات

آمارنامه کشاورزی

سال ۱۴۰۰

جلد سوم :

گزارش محصولات باغبانی و گلخانه‌ای

تهیه‌کننده :

معاونت آمار مرکز فناوری اطلاعات و ارتباطات

تاریخ انتشار :

آبان ۱۴۰۱

فهرست مطالب

- ۱.....مقدمه.....
- ۳.....توضیحات ضروری.....

فصل اول: یافته‌های مهم آمارگیری محصولات باغبانی و گلخانه‌ای سال ۱۳۹۹-۱۴۰۰

- ۵.....وضعیت سطح و تولید محصولات باغبانی در کل کشور.....
- ۵.....سطح.....
- ۵.....میزان تولید.....
- ۵.....جدول ۱-۱ سطح و میزان تولید محصولات باغبانی کشور.....
- ۵.....نمودار ۱-۱ درصد سطح محصولات باغبانی کشور به تفکیک بارور و غیربارور.....
- ۶.....نمودار ۲-۱ درصد سطح بارور محصولات باغبانی کشور به تفکیک آبی و دیم.....
- ۶.....نمودار ۳-۱ درصد تولید محصولات باغبانی کشور به تفکیک آبی و دیم.....
- ۷.....وضعیت محصولات باغبانی در کل کشور به تفکیک گروه محصول.....
- ۷.....سطح بارور.....
- ۷.....میزان تولید.....
- ۷.....جدول ۲-۱ سطح بارور و تولید محصولات باغبانی کل کشور به تفکیک گروه محصول.....
- ۸.....نمودار ۴-۱ درصد سطح بارور محصولات باغبانی کشور به تفکیک گروه محصول.....
- ۸.....نمودار ۵-۱ درصد تولید محصولات باغبانی کشور به تفکیک گروه محصول در سال ۱۴۰۰.....
- ۹.....وضعیت سطح بارور و تولید محصولات باغبانی در استان‌ها.....
- ۹.....سطح بارور.....
- ۹.....نمودار ۶-۱ توزیع سطح بارور محصولات باغبانی استانهای کشور.....
- ۱۰.....جدول ۳-۱ توزیع سطح بارور محصولات باغبانی کشور.....
- ۱۱.....میزان تولید.....
- ۱۱.....نمودار ۷-۱ توزیع میزان تولید محصولات باغبانی استانهای کشور.....
- ۱۲.....جدول ۴-۱ توزیع میزان تولید محصولات باغبانی کشور.....
- ۱۳.....وضعیت پنج محصول باغبانی با بیشترین میزان تولید.....
- ۱۴.....جدول ۵-۱ پنج محصول باغبانی با بیشترین میزان تولید.....

نمودار ۸-۱ مقایسه سطح بارور و تولید پنج محصول باغبانی با بیشترین میزان تولید..... ۱۴

فصل دوم: سطح، میزان تولید و عملکرد محصولات باغبانی و گلخانه‌ای کل کشور به تفکیک استان و محصول

جدول ۱-۲ سطح و میزان تولید محصولات باغبانی کشور به تفکیک استان..... ۱۴

جدول ۲-۲ سطح، میزان تولید و عملکرد محصولات باغبانی کشور به تفکیک نوع محصول..... ۱۶

جدول ۳-۲ سطح، میزان تولید و عملکرد محصولات گلخانه‌ای کشور به تفکیک نوع محصول..... ۲۱

فصل سوم: سطح، میزان تولید و عملکرد محصولات باغبانی و گلخانه‌ای به تفکیک استان

جدول ۱-۳ سطح، میزان تولید و عملکرد محصول سیب به تفکیک استان..... ۲۲

ادامه جدول ۱-۳ سطح، میزان تولید و عملکرد محصول سیب به تفکیک استان..... ۲۳

جدول ۲-۳ سطح، میزان تولید و عملکرد محصول گلابی به تفکیک استان..... ۲۴

ادامه جدول ۲-۳ سطح، میزان تولید و عملکرد محصول گلابی به تفکیک استان..... ۲۵

جدول ۳-۳ سطح، میزان تولید و عملکرد محصول به تفکیک استان..... ۲۶

ادامه جدول ۳-۳ سطح، میزان تولید و عملکرد محصول "به" به تفکیک استان..... ۲۷

جدول ۴-۳ سطح و میزان تولید سایر میوه‌های دانه دار "به" به تفکیک استان..... ۲۸

ادامه جدول ۴-۳ سطح و میزان تولید سایر میوه‌های دانه دار به تفکیک استان..... ۲۹

جدول ۵-۳ سطح، میزان تولید و عملکرد محصول آلبالو به تفکیک استان..... ۳۰

ادامه جدول ۵-۳ سطح، میزان تولید و عملکرد محصول آلبالو به تفکیک استان..... ۳۱

جدول ۶-۳ سطح، میزان تولید و عملکرد محصول گیلاس به تفکیک استان..... ۳۲

ادامه جدول ۶-۳ سطح، میزان تولید و عملکرد محصول گیلاس به تفکیک استان..... ۳۳

جدول ۷-۳ سطح، میزان تولید و عملکرد محصول گوجه به تفکیک استان..... ۳۴

ادامه جدول ۷-۳ سطح، میزان تولید و عملکرد محصول گوجه به تفکیک استان..... ۳۵

جدول ۸-۳ سطح، میزان تولید و عملکرد محصول آلو به تفکیک استان..... ۳۶

ادامه جدول ۸-۳ سطح، میزان تولید و عملکرد محصول آلو به تفکیک استان..... ۳۷

- جدول ۳-۹ سطح، میزان تولید و عملکرد محصول هلو به تفکیک استان ۳۸
- جدول ۳-۹ سطح، میزان تولید و عملکرد محصول هلو به تفکیک استان ۳۹
- جدول ۳-۱۰ سطح، میزان تولید و عملکرد محصول شفتالو به تفکیک استان ۴۰
- ادامه جدول ۳-۱۰ سطح، میزان تولید و عملکرد محصول شفتالو به تفکیک استان ۴۱
- جدول ۳-۱۱ سطح، میزان تولید و عملکرد محصول زردآلو و قیسی به تفکیک استان ۴۲
- ادامه جدول ۳-۱۱ سطح، میزان تولید و عملکرد محصول زردآلو و قیسی به تفکیک استان ۴۳
- جدول ۳-۱۲ سطح، میزان تولید و عملکرد محصول شلیل به تفکیک استان ۴۴
- ادامه جدول ۳-۱۲ سطح، میزان تولید و عملکرد محصول شلیل به تفکیک استان ۴۵
- جدول ۳-۱۳ سطح، میزان تولید و عملکرد محصول آلوقطره طلا به تفکیک استان ۴۶
- ادامه جدول ۳-۱۳ سطح، میزان تولید و عملکرد محصول آلوقطره طلا به تفکیک استان ۴۷
- جدول ۳-۱۴ سطح و میزان تولید سایر میوه های هسته دار به تفکیک استان ۴۸
- ادامه جدول ۳-۱۴ سطح و میزان تولید سایر میوه های هسته دار به تفکیک استان ۴۹
- جدول ۳-۱۵ سطح، میزان تولید و عملکرد محصول انگور به تفکیک استان ۵۰
- ادامه جدول ۳-۱۵ سطح، میزان تولید و عملکرد محصول انگور به تفکیک استان ۵۱
- جدول ۳-۱۶ سطح، میزان تولید و عملکرد محصول توت درختی انواع توت و شاتوت به تفکیک استان ۵۲
- ادامه جدول ۳-۱۶ سطح، میزان تولید و عملکرد محصول توت درختی انواع توت و شاتوت به تفکیک استان ۵۳
- جدول ۳-۱۷ سطح، میزان تولید و عملکرد محصول توت فرنگی به تفکیک استان ۵۴
- جدول ۳-۱۸ سطح، میزان تولید و عملکرد محصول تمشک به تفکیک استان ۵۵
- جدول ۳-۱۹ سطح و میزان تولید سایر میوه های دانه ریز به تفکیک استان ۵۶
- ادامه جدول ۳-۱۹ سطح و میزان تولید سایر میوه های دانه ریز به تفکیک استان ۵۷
- جدول ۳-۲۰ سطح، میزان تولید و عملکرد محصول پسته به تفکیک استان ۵۸
- ادامه جدول ۳-۲۰ سطح، میزان تولید و عملکرد محصول پسته به تفکیک استان ۵۹
- جدول ۳-۲۱ سطح، میزان تولید و عملکرد محصول بادام به تفکیک استان ۶۰
- ادامه جدول ۳-۲۱ سطح، میزان تولید و عملکرد محصول بادام به تفکیک استان ۶۱
- جدول ۳-۲۲ سطح، میزان تولید و عملکرد محصول گردو به تفکیک استان ۶۲
- ادامه جدول ۳-۲۲ سطح، میزان تولید و عملکرد محصول گردو به تفکیک استان ۶۳
- جدول ۳-۲۳ سطح، میزان تولید و عملکرد محصول فندق به تفکیک استان ۶۴

- ۶۵.....ادامه جدول ۳-۲۳ سطح، میزان تولید و عملکرد محصول فندق به تفکیک استان.....
- ۶۶.....جدول ۳-۲۴ سطح، میزان تولید و عملکرد محصول سنجد به تفکیک استان.....
- ۶۷.....ادامه جدول ۳-۲۴ سطح، میزان تولید و عملکرد محصول سنجد به تفکیک استان.....
- ۶۸.....جدول ۳-۲۵ سطح، میزان تولید و عملکرد محصول پکان به تفکیک استان.....
- ۶۹.....جدول ۳-۲۶ سطح و میزان تولید سایر میوه های خشک به تفکیک استان.....
- ۷۰.....ادامه جدول ۳-۲۶ سطح و میزان تولید سایر میوه های خشک به تفکیک استان.....
- ۷۱.....جدول ۳-۲۷ سطح، میزان تولید و عملکرد محصول زالزالک به تفکیک استان.....
- ۷۲.....ادامه جدول ۳-۲۷ سطح، میزان تولید و عملکرد محصول زالزالک به تفکیک استان.....
- ۷۳.....جدول ۳-۲۸ سطح، میزان تولید و عملکرد محصول زرشک به تفکیک استان.....
- ۷۴.....ادامه جدول ۳-۲۸ سطح، میزان تولید و عملکرد محصول زرشک به تفکیک استان.....
- ۷۵.....جدول ۳-۲۹ سطح، میزان تولید و عملکرد محصول سماق به تفکیک استان.....
- ۷۶.....جدول ۳-۳۰ سطح، میزان تولید و عملکرد محصول ازگیل به تفکیک استان.....
- ۷۷.....جدول ۳-۳۱ سطح، میزان تولید و عملکرد محصول زغال اخته به تفکیک استان.....
- ۷۸.....جدول ۳-۳۲ سطح، میزان تولید و عملکرد محصول عناب به تفکیک استان.....
- ۷۹.....ادامه جدول ۳-۳۲ سطح، میزان تولید و عملکرد محصول عناب به تفکیک استان.....
- ۸۰.....جدول ۳-۳۳ سطح و میزان تولید سایر میوه های سردسیری به تفکیک استان.....
- ۸۱.....ادامه جدول ۳-۳۳ سطح و میزان تولید سایر میوه های سردسیری به تفکیک استان.....
- ۸۲.....جدول ۳-۳۴ سطح، میزان تولید و عملکرد محصول پرتقال به تفکیک استان.....
- ۸۳.....جدول ۳-۳۵ سطح، میزان تولید و عملکرد محصول نارنگی به تفکیک استان.....
- ۸۴.....جدول ۳-۳۶ سطح، میزان تولید و عملکرد محصول لیموترش به تفکیک استان.....
- ۸۵.....جدول ۳-۳۷ سطح، میزان تولید و عملکرد محصول لیموشیرین به تفکیک استان.....
- ۸۶.....جدول ۳-۳۸ سطح، میزان تولید و عملکرد محصول گریپ فروت به تفکیک استان.....
- ۸۷.....جدول ۳-۳۹ سطح، میزان تولید و عملکرد محصول نارنج به تفکیک استان.....
- ۸۸.....جدول ۳-۴۰ سطح و میزان تولید سایر مرکبات به تفکیک استان.....
- ۸۹.....جدول ۳-۴۱ سطح، میزان تولید و عملکرد محصول خرما به تفکیک استان.....
- ۹۰.....جدول ۳-۴۲ سطح، میزان تولید و عملکرد محصول انار به تفکیک استان.....
- ۹۱.....ادامه جدول ۳-۴۲ سطح، میزان تولید و عملکرد محصول انار به تفکیک استان.....

- جدول ۳-۴۳ سطح، میزان تولید و عملکرد محصول انجیر به تفکیک استان..... ۹۲
- ادامه جدول ۳-۴۳ سطح، میزان تولید و عملکرد محصول انجیر به تفکیک استان..... ۹۳
- جدول ۳-۴۴ سطح، میزان تولید و عملکرد محصول خرمالو به تفکیک استان..... ۹۴
- ادامه جدول ۳-۴۴ سطح، میزان تولید و عملکرد محصول خرمالو به تفکیک استان..... ۹۵
- جدول ۳-۴۵ سطح، میزان تولید و عملکرد محصول کیوی به تفکیک استان..... ۹۶
- جدول ۳-۴۶ سطح، میزان تولید و عملکرد محصول چای به تفکیک استان..... ۹۷
- جدول ۳-۴۷ سطح، میزان تولید و عملکرد محصول زیتون به تفکیک استان..... ۹۸
- ادامه جدول ۳-۴۷ سطح، میزان تولید و عملکرد محصول زیتون به تفکیک استان..... ۹۹
- جدول ۳-۴۸ سطح و میزان تولید سایر میوه های نیمه گرمسیری به تفکیک استان..... ۱۰۰
- ادامه جدول ۳-۴۸ سطح و میزان تولید سایر میوه های نیمه گرمسیری به تفکیک استان..... ۱۰۱
- جدول ۳-۴۹ سطح، میزان تولید و عملکرد محصول موز به تفکیک استان..... ۱۰۲
- جدول ۳-۵۰ سطح، میزان تولید و عملکرد محصول انبه به تفکیک استان..... ۱۰۳
- جدول ۳-۵۱ سطح، میزان تولید و عملکرد محصول پاپایا به تفکیک استان..... ۱۰۴
- جدول ۳-۵۲ سطح، میزان تولید و عملکرد محصول کنار به تفکیک استان..... ۱۰۵
- جدول ۳-۵۳ سطح، میزان تولید و عملکرد محصول چیکو به تفکیک استان..... ۱۰۶
- جدول ۳-۵۴ سطح، میزان تولید و عملکرد محصول تمبرهندی به تفکیک استان..... ۱۰۷
- جدول ۳-۵۵ سطح، میزان تولید و عملکرد محصول گواوا به تفکیک استان..... ۱۰۸
- جدول ۳-۵۶ سطح، میزان تولید و عملکرد محصول نارگیل به تفکیک استان..... ۱۰۹
- جدول ۳-۵۷ سطح، میزان تولید و عملکرد محصول آناناس به تفکیک استان..... ۱۱۰
- جدول ۳-۵۸ سطح و میزان تولید سایر میوه های گرمسیری به تفکیک استان..... ۱۱۱
- جدول ۳-۵۹ سطح، میزان تولید و عملکرد محصول توت نوغان (توتستان) به تفکیک استان..... ۱۱۳
- ادامه جدول ۳-۵۹ سطح، میزان تولید و عملکرد محصول توت نوغان (توتستان) به تفکیک استان..... ۱۱۳
- جدول ۳-۶۰ سطح، میزان تولید و عملکرد محصول ازگیل ژاپنی به تفکیک استان..... ۱۱۴
- جدول ۳-۶۱ سطح، میزان تولید و عملکرد محصول زعفران به تفکیک استان..... ۱۱۵
- ادامه جدول ۳-۶۱ سطح، میزان تولید و عملکرد محصول زعفران به تفکیک استان..... ۱۱۶
- جدول ۳-۶۲ سطح، میزان تولید و عملکرد محصول گل محمدی (گلستان) به تفکیک استان..... ۱۱۷
- ادامه جدول ۳-۶۲ سطح، میزان تولید و عملکرد محصول گل محمدی (گلستان) به تفکیک استان..... ۱۱۸

- جدول ۳-۶۳ سطح زیرکشت درختان و درختچه های غیرمثمر به تفکیک استان..... ۱۱۹
- ادامه جدول ۳-۶۳ سطح زیرکشت درختان و درختچه های غیرمثمر به تفکیک استان..... ۱۲۰
- جدول ۳-۶۴ سطح، میزان تولید و عملکرد باغات مخلوط به تفکیک استان..... ۱۲۱
- ادامه جدول ۳-۶۴ سطح، میزان تولید و عملکرد باغات مخلوط به تفکیک استان..... ۱۲۲
- جدول ۳-۶۵ سطح و میزان تولید سایر محصولات مثمر به تفکیک استان..... ۱۲۳
- ادامه جدول ۳-۶۵ سطح و میزان تولید سایر محصولات مثمر به تفکیک استان..... ۱۲۴
- جدول ۳-۶۶ سطح و میزان تولید سایر گیاهان دارویی به تفکیک استان..... ۱۲۵
- ادامه جدول ۳-۶۶ سطح و میزان تولید سایر گیاهان دارویی به تفکیک استان..... ۱۲۶
- جدول ۳-۶۷ سطح، میزان تولید و عملکرد محصول حنا به تفکیک استان..... ۱۲۷
- جدول ۳-۶۸ سطح، میزان تولید و عملکرد محصول خاکشیر به تفکیک استان..... ۱۲۸
- جدول ۳-۶۹ سطح، میزان تولید و عملکرد محصول رناس به تفکیک استان..... ۱۲۹
- جدول ۳-۷۰ سطح، میزان تولید و عملکرد محصول زیره سبز به تفکیک استان..... ۱۳۰
- ادامه جدول ۳-۷۰ سطح، میزان تولید و عملکرد محصول زیره سبز به تفکیک استان..... ۱۳۱
- جدول ۳-۷۱ سطح، میزان تولید و عملکرد محصول زیره سیاه به تفکیک استان..... ۱۳۲
- جدول ۳-۷۲ سطح، میزان تولید و عملکرد محصول وسمه به تفکیک استان..... ۱۳۳
- جدول ۳-۷۳ سطح، میزان تولید و عملکرد محصول گل گاوزبان به تفکیک استان..... ۱۳۴
- ادامه جدول ۳-۷۳ سطح، میزان تولید و عملکرد محصول گل گاوزبان به تفکیک استان..... ۱۳۵
- جدول ۳-۷۴ سطح، میزان تولید و عملکرد محصول مرزنجوش به تفکیک استان..... ۱۳۶
- جدول ۳-۷۵ سطح، میزان تولید و عملکرد محصول سیاه دانه به تفکیک استان..... ۱۳۷
- ادامه جدول ۳-۷۵ سطح، میزان تولید و عملکرد محصول سیاه دانه به تفکیک استان..... ۱۳۸
- جدول ۳-۷۶ سطح، میزان تولید و عملکرد محصول قارچ دکمه ای به تفکیک استان..... ۱۳۹
- ادامه جدول ۳-۷۶ سطح، میزان تولید و عملکرد محصول قارچ دکمه ای به تفکیک استان..... ۱۴۰
- جدول ۳-۷۷ سطح، میزان تولید و عملکرد محصول قارچ صدفی به تفکیک استان..... ۱۴۱
- جدول ۳-۷۸ سطح و میزان تولید سایر قارچ های خوراکی به تفکیک استان..... ۱۴۲
- جدول ۳-۷۹ سطح و میزان تولید محصول خیار گلخانه ای به تفکیک استان..... ۱۴۳
- ادامه جدول ۳-۷۹ سطح و میزان تولید محصول خیار گلخانه ای به تفکیک استان..... ۱۴۴
- جدول ۳-۸۰ سطح و میزان تولید محصول گوجه فرنگی گلخانه ای به تفکیک استان..... ۱۴۵

- ادامه جدول ۳-۸۰ سطح و میزان تولید محصول گوجه فرنگی گلخانه‌ای به تفکیک استان ۱۴۶
- جدول ۳-۸۱ سطح و میزان تولید انواع فلفل گلخانه‌ای به تفکیک استان ۱۴۷
- ادامه جدول ۳-۸۱ سطح و میزان تولید انواع فلفل گلخانه‌ای به تفکیک استان ۱۴۸
- جدول ۳-۸۲ سطح و میزان تولید محصول بادمجان گلخانه‌ای به تفکیک استان ۱۴۹
- ادامه جدول ۳-۸۲ سطح و میزان تولید محصول بادمجان گلخانه‌ای به تفکیک استان ۱۵۰
- جدول ۳-۸۳ سطح و میزان تولید محصول توت فرنگی گلخانه‌ای به تفکیک استان ۱۵۱
- ادامه جدول ۳-۸۳ سطح و میزان تولید محصول توت فرنگی گلخانه‌ای به تفکیک استان ۱۵۲
- جدول ۳-۸۴ سطح و میزان تولید محصول گیاهان دارویی گلخانه‌ای به تفکیک استان ۱۵۳
- ادامه جدول ۳-۸۴ سطح و میزان تولید محصول گیاهان دارویی گلخانه‌ای به تفکیک استان ۱۵۴
- جدول ۳-۸۵ سطح و میزان تولید سایر محصولات جالیزی گلخانه‌ای به تفکیک استان ۱۵۵
- ادامه جدول ۳-۸۵ سطح و میزان تولید سایر محصولات جالیزی گلخانه‌ای به تفکیک استان ۱۵۶
- جدول ۳-۸۶ سطح و میزان تولید محصول سبزیجات برگی گلخانه‌ای به تفکیک استان ۱۵۷
- ادامه جدول ۳-۸۶ سطح و میزان تولید محصول سبزیجات برگی گلخانه‌ای به تفکیک استان ۱۵۸
- جدول ۳-۸۷ سطح و میزان تولید سایر میوه های گلخانه‌ای به تفکیک استان ۱۵۹
- ادامه جدول ۳-۸۷ سطح و میزان تولید سایر میوه های گلخانه‌ای به تفکیک استان ۱۶۰

فصل چهارم: سطح، میزان تولید و عملکرد محصولات باغبانی و گلخانه‌ای استان‌های کشور به تفکیک محصول

- جدول ۴-۱ سطح، میزان تولید و عملکرد محصولات باغبانی استان آذربایجان شرقی ۱۶۲
- جدول ۴-۲ سطح، میزان تولید و عملکرد محصولات گلخانه ای استان آذربایجان شرقی ۱۶۵
- جدول ۴-۳ سطح، میزان تولید و عملکرد محصولات باغبانی استان آذربایجان غربی ۱۶۶
- جدول ۴-۴ سطح، میزان تولید و عملکرد محصولات گلخانه ای استان آذربایجان غربی ۱۶۹
- جدول ۴-۵ سطح، میزان تولید و عملکرد محصولات باغبانی استان اردبیل ۱۷۰
- جدول ۴-۶ سطح، میزان تولید و عملکرد محصولات گلخانه ای استان اردبیل ۱۷۳
- جدول ۴-۷ سطح، میزان تولید و عملکرد محصولات باغبانی استان البرز ۱۷۴
- جدول ۴-۸ سطح، میزان تولید و عملکرد محصولات گلخانه ای استان البرز ۱۷۷

- جدول ۴-۹ سطح، میزان تولید و عملکرد محصولات باغبانی استان اصفهان..... ۱۷۸
- جدول ۴-۱۰ سطح، میزان تولید و عملکرد محصولات گلخانه‌ای استان اصفهان..... ۱۸۲
- جدول ۴-۱۱ سطح، میزان تولید و عملکرد محصولات باغبانی استان ایلام..... ۱۸۳
- جدول ۴-۱۲ سطح، میزان تولید و عملکرد محصولات گلخانه‌ای استان ایلام..... ۱۸۶
- جدول ۴-۱۳ سطح، میزان تولید و عملکرد محصولات باغبانی استان بوشهر..... ۱۸۷
- جدول ۴-۱۴ سطح، میزان تولید و عملکرد محصولات گلخانه‌ای استان بوشهر..... ۱۹۰
- جدول ۴-۱۵ سطح، میزان تولید و عملکرد محصولات باغبانی استان تهران..... ۱۹۱
- جدول ۴-۱۶ سطح، میزان تولید و عملکرد محصولات گلخانه‌ای استان تهران..... ۱۹۴
- جدول ۴-۱۷ سطح، میزان تولید و عملکرد محصولات باغبانی استان چهارمحال و بختیاری..... ۱۹۵
- جدول ۴-۱۸ سطح، میزان تولید و عملکرد محصولات گلخانه‌ای استان چهارمحال و بختیاری..... ۱۹۸
- جدول ۴-۱۹ سطح، میزان تولید و عملکرد محصولات باغبانی استان خراسان جنوبی..... ۱۹۹
- جدول ۴-۲۰ سطح، میزان تولید و عملکرد محصولات گلخانه‌ای استان خراسان جنوبی..... ۲۰۲
- جدول ۴-۲۱ سطح، میزان تولید و عملکرد محصولات باغبانی استان خراسان رضوی..... ۲۰۳
- جدول ۴-۲۲ سطح، میزان تولید و عملکرد محصولات گلخانه‌ای استان خراسان رضوی..... ۲۰۶
- جدول ۴-۲۳ سطح، میزان تولید و عملکرد محصولات باغبانی استان خراسان شمالی..... ۲۰۷
- جدول ۴-۲۴ سطح، میزان تولید و عملکرد محصولات گلخانه‌ای استان خراسان شمالی..... ۲۱۰
- جدول ۴-۲۵ سطح، میزان تولید و عملکرد محصولات باغبانی استان خوزستان..... ۲۱۱
- جدول ۴-۲۶ سطح، میزان تولید و عملکرد محصولات گلخانه‌ای استان خوزستان..... ۲۱۴
- جدول ۴-۲۷ سطح، میزان تولید و عملکرد محصولات باغبانی استان زنجان..... ۲۱۵
- جدول ۴-۲۸ سطح، میزان تولید و عملکرد محصولات گلخانه‌ای استان زنجان..... ۲۱۸
- جدول ۴-۲۹ سطح، میزان تولید و عملکرد محصولات باغبانی استان سمنان..... ۲۱۹
- جدول ۴-۳۰ سطح، میزان تولید و عملکرد محصولات گلخانه‌ای استان سمنان..... ۲۲۲
- جدول ۴-۳۱ سطح، میزان تولید و عملکرد محصولات باغبانی استان سیستان و بلوچستان..... ۲۲۳
- جدول ۴-۳۲ سطح، میزان تولید و عملکرد محصولات گلخانه‌ای استان سیستان و بلوچستان..... ۲۲۷
- جدول ۴-۳۳ سطح، میزان تولید و عملکرد محصولات باغبانی استان فارس..... ۲۲۸
- جدول ۴-۳۴ سطح، میزان تولید و عملکرد محصولات گلخانه‌ای استان فارس..... ۲۳۳
- جدول ۴-۳۵ سطح، میزان تولید و عملکرد محصولات باغبانی استان قزوین..... ۲۳۴

- جدول ۴-۳۶ سطح، میزان تولید و عملکرد محصولات گلخانه ای استان قزوین ۲۳۷
- جدول ۴-۳۷ سطح، میزان تولید و عملکرد محصولات باغبانی استان قم ۲۳۸
- جدول ۴-۳۸ سطح، میزان تولید و عملکرد محصولات گلخانه ای استان قم ۲۴۱
- جدول ۴-۳۹ سطح، میزان تولید و عملکرد محصولات باغبانی استان کردستان ۲۴۲
- جدول ۴-۴۰ سطح، میزان تولید و عملکرد محصولات گلخانه ای استان کردستان ۲۴۵
- جدول ۴-۴۱ سطح، میزان تولید و عملکرد محصولات باغبانی استان کرمان ۲۴۶
- جدول ۴-۴۲ سطح، میزان تولید و عملکرد محصولات گلخانه ای استان کرمان ۲۵۰
- جدول ۴-۴۳ سطح، میزان تولید و عملکرد محصولات باغبانی استان کرمانشاه ۲۵۱
- جدول ۴-۴۴ سطح، میزان تولید و عملکرد محصولات گلخانه ای استان کرمانشاه ۲۵۴
- جدول ۴-۴۵ سطح، میزان تولید و عملکرد محصولات باغبانی استان کهگیلویه و بویراحمد ۲۵۵
- جدول ۴-۴۶ سطح، میزان تولید و عملکرد محصولات گلخانه ای استان کهگیلویه و بویراحمد ۲۵۹
- جدول ۴-۴۷ سطح، میزان تولید و عملکرد محصولات باغبانی استان گلستان ۲۶۰
- جدول ۴-۴۸ سطح، میزان تولید و عملکرد محصولات گلخانه ای استان گلستان ۲۶۳
- جدول ۴-۴۹ سطح، میزان تولید و عملکرد محصولات باغبانی استان گیلان ۲۶۴
- جدول ۴-۵۰ سطح، میزان تولید و عملکرد محصولات گلخانه ای استان گیلان ۲۶۷
- جدول ۴-۵۱ سطح، میزان تولید و عملکرد محصولات باغبانی استان لرستان ۲۶۸
- جدول ۴-۵۲ سطح، میزان تولید و عملکرد محصولات گلخانه ای استان لرستان ۲۷۲
- جدول ۴-۵۳ سطح، میزان تولید و عملکرد محصولات باغبانی استان مازندران ۲۷۳
- جدول ۴-۵۴ سطح، میزان تولید و عملکرد محصولات گلخانه ای استان مازندران ۲۷۶
- جدول ۴-۵۵ سطح، میزان تولید و عملکرد محصولات باغبانی استان مرکزی ۲۷۷
- جدول ۴-۵۶ سطح، میزان تولید و عملکرد محصولات گلخانه ای استان مرکزی ۲۸۱
- جدول ۴-۵۷ سطح، میزان تولید و عملکرد محصولات باغبانی استان هرمزگان ۲۸۲
- جدول ۴-۵۸ سطح، میزان تولید و عملکرد محصولات گلخانه ای استان هرمزگان ۲۸۵
- جدول ۴-۵۹ سطح، میزان تولید و عملکرد محصولات باغبانی استان همدان ۲۸۶
- جدول ۴-۶۰ سطح، میزان تولید و عملکرد محصولات گلخانه ای استان همدان ۲۹۰
- جدول ۴-۶۱ سطح، میزان تولید و عملکرد محصولات باغبانی استان یزد ۲۹۱
- جدول ۴-۶۲ سطح، میزان تولید و عملکرد محصولات گلخانه ای استان یزد ۲۹۴

جدول ۴-۶۳ سطح، میزان تولید و عملکرد محصولات باغبانی استان جنوب استان کرمان..... ۲۹۵

جدول ۴-۳۶ سطح، میزان تولید و عملکرد محصولات گلخانه ای استان جنوب استان کرمان..... ۲۹۹

فصل پنجم: گزارش سطح و تولید گل و گیاهان زینتی به تفکیک استان

گزارش آماری گل و گیاهان زینتی ۳۰۱

جدول ۵-۱ وضعیت سطح تک محصولی گل و گیاهان زینتی کل کشور به تفکیک استان..... ۳۰۲

ادامه جدول ۵-۱ وضعیت سطح تک محصولی گل و گیاهان زینتی کل کشور به تفکیک استان..... ۳۰۳

جدول ۵-۲ گزارش تولید تک محصولی گل و گیاهان زینتی کل کشور به تفکیک استان..... ۳۰۴

ادامه جدول ۵-۲ گزارش تولید تک محصولی گل و گیاهان زینتی کل کشور به تفکیک استان..... ۳۰۵

جدول ۵-۳ وضعیت کل تولید گل و گیاهان زینتی کل کشور به تفکیک استان..... ۳۰۶

ادامه جدول ۵-۳ وضعیت کل تولید گل و گیاهان زینتی کل کشور به تفکیک استان..... ۳۰۷

مقدمه

آب و غذا از چالش‌های اصلی جوامع آینده بشری محسوب می‌شود و برنامه‌ریزی درست در بخش کشاورزی می‌تواند موجب کاهش بخش زیادی از تهدیدات و چالش‌ها شود. کشاورزی یکی از مقوله‌های اقتدار و امنیت ملی هر کشوری است زیرا تأمین امنیت غذایی در گرو کشاورزی پایدار است. بخش کشاورزی به دلیل تأمین غذای مورد نیاز جامعه یکی از مهم‌ترین حوزه‌های اقتصادی کشور محسوب می‌شود زیرا که هم در ارزش افزوده و هم اشتغال از سهم بالایی برخوردار است. غلبه بر چالش‌های پیش‌رو و موفقیت در برنامه‌ریزی‌ها، حفظ و ارتقای سطح اشتغال موجود، توسعه بخش کشاورزی و نیل به خودکفایی نیازمند آمار و اطلاعات صحیح و بهنگام است. مرکز فناوری اطلاعات و ارتباطات با توجه به رسالت خود در تهیه و تولید آمار مورد نیاز بخش کشاورزی و با توجه به اهمیت تولید محصولات باغبانی و مزیت نسبی این نوع محصولات در شرایط اقلیمی کنونی کشور و نیز تجارت خارجی، اقدام به تهیه گزارشی از وضعیت سطح زیرکشت، تولید و عملکرد محصولات باغبانی در محدوده ۳۲ سازمان جهاد کشاورزی در سال ۱۴۰۰ نموده است.

سامانه جامع پهنه‌بندی و مدیریت داده‌های کشاورزی با هدف جمع‌آوری و ثبت آمار و اطلاعات تولیدکنندگان بخش کشاورزی و منابع طبیعی و میزان تولید محصولات هر یک از آنان، جهت استفاده در برنامه‌ریزی‌های تولید، تامین و تجارت محصولات، خرید تضمینی محصولات شناسنامه‌دار، ایجاد امکان پرداخت یارانه نقدی یا غیرنقدی به تولید محصولات نیازمند حمایت در بخش کشاورزی و ... در سال ۱۳۹۵، طراحی و پیاده‌سازی شد. ثبت داده‌ها در این سامانه در محل تولید آن در پایین‌ترین سطح ممکن، به تفکیک هر بهره‌بردار، با استفاده از ظرفیت ایجاد شده در مراکز جهاد کشاورزی تکمیل می‌شود. اقدامات انجام شده در این سامانه در خصوص ارایه وب‌سرویس‌های تبادل اطلاعات در خصوص محصولات باغی تا سال ۱۴۰۰ به شرح زیر بوده است :

- وب‌سرویس ارایه اطلاعات تولیدکنندگان محصولات باغی به بانک کشاورزی جهت استفاده در صدور کشاورز کارت.
- وب‌سرویس ارایه اطلاعات تولیدکنندگان محصولات باغی به شرکت مادر تخصصی خدمات کشاورزی جهت استفاده در سامانه پایش کود و صدور حواله الکترونیکی.

تاکنون اطلاعات عمومی ۵۰۰۲۴۱۰ بهره‌بردار شامل: ۴۹۹۸۵۷۰ بهره‌بردار حقیقی و ۳۸۳۱ بهره‌بردار حقوقی با کسر بهره برداران فوتی، از سطح ۹۸۱۹۲ آبادی و ۱۴۱۳ شهر تحت پوشش و از میان ۱۴۵۲ مرکز خدمات جهاد کشاورزی در ۴۶۹ شهرستان و در سطح ۳۲ استان کشور در سامانه جامع پهنه‌بندی، توسط ۷۳۰۳ نفر کارشناس پهنه ثبت شده است که در این میان تعداد بهره‌برداران باغی ۱۸۷۹۲۵۶ و تعداد بهره‌برداران گلخانه ۴۶۴۵۱ بهره‌بردار بوده است. از میان کل ۵۰۰۲۴۱۰ بهره‌بردار ثبت شده در سامانه پهنه‌بندی، ۶۳۷۱۳۷ نفر زن و ۴۳۶۱۴۴۰ نفر هم مرد بوده‌اند.

این گزارش، نتیجه اطلاعات جمع‌آوری شده از سامانه جامع پهنه‌بندی و مدیریت داده‌های کشاورزی و نتیجه تلاش بی‌دریغ کارشناسان پهنه استان‌ها و شامل ۴ فصل است.

فصل اول به یافته‌های مهم اختصاص یافته است. فصل دوم، شامل جداول مربوط به برآورد سطح، میزان تولید و عملکرد در هکتار انواع محصولات باغی به تفکیک ۳۲ سازمان جهاد کشاورزی است. فصل سوم، اختصاص به آمار و اطلاعات ۳۲ سازمان جهاد کشاورزی به تفکیک نوع محصول دارد. اطلاعات آماری استان‌ها شامل برآورد سطح، میزان تولید و عملکرد در هکتار به تفکیک نوع محصول و نوع کشت اعم از آبی و دیم است. فصل چهارم، اختصاص به آمار و اطلاعات مربوط به انواع گیاهان زینتی از جمله: گل‌های شاخه بریده، گیاهان آپارتمانی، درخت و درختچه‌های زینتی و گل‌های فصلی به تفکیک فضای گلخانه و فضای باز و آمار مربوط به نهال و قلمه دارد.

در خاتمه از کلیه‌ی سازمان‌ها، واحدها و همکاران محترمی که برای فراهم آوردن آمار و اطلاعات، این مرکز را کمک و یاری نمودند به ویژه از رؤسای محترم سازمان‌های جهاد کشاورزی استان‌ها و مدیران محترم بهبود تولیدات گیاهی سازمان‌های جهاد کشاورزی استان‌ها، مدیران محترم جهاد کشاورزی شهرستان‌ها و رؤسا و کارکنان محترم ادارات آمار و فناوری اطلاعات و کلیه کارشناسان پهنه استان‌ها برای همکاری و تلاش در ثبت و جمع‌آوری آمار و نیز کارشناسان محترم مرکز فناوری اطلاعات و ارتباطات که در امر انتشار نتایج فعالیت داشته‌اند، صمیمانه تشکر و قدردانی می‌شود.

کمال ربانی زاده

مشاور وزیر، رئیس قرارگاه رصدخانه کشاورزی

و سرپرست مرکز فناوری اطلاعات و ارتباطات

توضیحات ضروری :

- از سال ۱۳۹۱ اطلاعات مربوط به محصولات گلخانه‌ای با توجه به طبقه‌بندی جدید در اطلاعات محصولات باغبانی درج شده است.
- به دلیل برنامه کشت (الگوی کشت) زعفران آبی ابلاغیه معاونت باغبانی به کلیه استان‌ها، اطلاعات ثبت شده سطح و تولید زعفران دیم در سامانه پهنه‌بندی، طبق روال هر ساله، در کلیه جداول آمارنامه به سطح و تولید زعفران آبی اضافه شده است. بنابراین اطلاعات مربوط به زعفران آبی آمارنامه، جمع اطلاعات آبی و دیم زعفران است.
- به دلیل عدم دسترسی به آمار سطح گلخانه به تفکیک نوع محصول، در آمارنامه حاضر در ستون مربوط به سطح محصولات گلخانه و گل‌های زینتی، آمار مربوط به سطح گلخانه‌های دارای فقط یک محصول و تحت عنوان سطح تک محصولی گلخانه و در ستون مربوط به میزان تولید گلخانه، میزان کل تولید به تفکیک نوع محصول آورده شده است.
- محاسبه عملکرد پیش از سرراست کردن اعداد صورت گرفته است.
- اختلاف تا یک واحد در جمع‌ها ناشی از سرراست کردن اعداد است.
- علامت " . " در بین اعداد نشانگر اعشار است.
- علامت " ، " در بین اعداد نشانگر جداکننده است.

« فصل اول »

یافته‌های مهم آمارگیری محصولات باغبانی و گلخانه‌ای
سال ۱۴۰۰-۱۳۹۹

● وضعیت سطح و تولید محصولات باغبانی در کل کشور

سطح

در سال ۱۴۰۰، سطح باغ‌های کشور (اعم از غیربارور و بارور) حدود ۲.۸ میلیون هکتار بوده که حدود ۸۸.۹ درصد آن آبی و بقیه دیم بوده است. سطح بارور باغ‌های کشور حدود ۲.۵ میلیون هکتار برآورد شده که معادل ۹۱ درصد از کل سطح باغ‌های کشور و ۸۸.۸ درصد از سطح باغ‌های بارور کشور آبی و بقیه دیم است.

میزان تولید

در سال ۱۴۰۰، میزان تولید محصولات باغبانی کشور حدود ۲۲.۴ میلیون تن بوده که ۹۳.۱ درصد آن آبی، ۶.۶ درصد به صورت دیم و بقیه به صورت پراکنده برداشت شده است.

جدول ۱-۱ سطح و میزان تولید محصولات باغبانی کشور

تولید (تن)	سطح (هکتار)			شرح
	جمع	سطح بارور	سطح غیربارور	
۲۰,۸۷۱,۱۶۶	۲,۴۴۹,۶۴۸	۲,۲۲۷,۱۲۲	۲۲۲,۵۲۶	آبی
۱,۴۷۱,۹۳۴	۳۰۴,۳۷۶	۲۸۰,۴۶۳	۲۳,۹۱۳	دیم
۷۶,۵۴۵	-	-	-	کشت پراکنده
۲۲,۴۱۹,۶۴۵	۲,۷۵۴,۰۲۳	۲,۵۰۷,۵۸۵	۲۴۶,۴۳۸	جمع

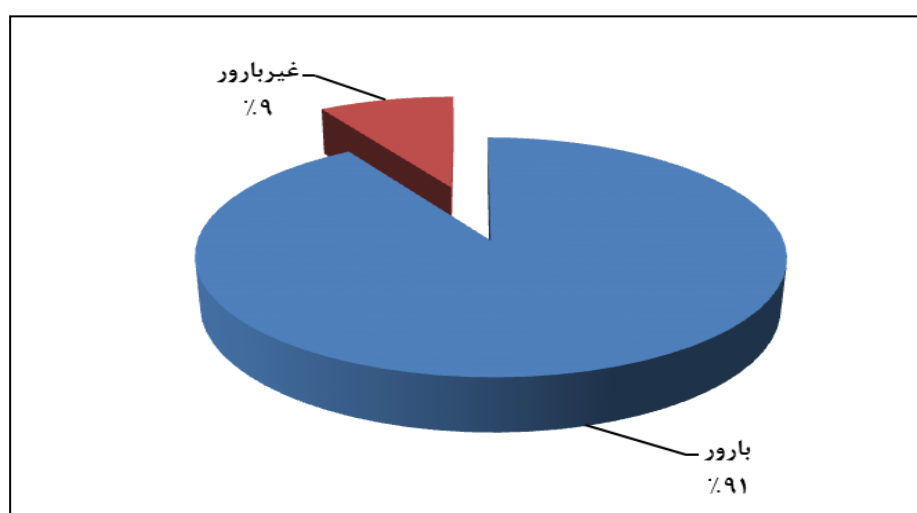

نمودار ۱-۱ درصد سطح محصولات باغبانی کشور به تفکیک بارور و غیربارور

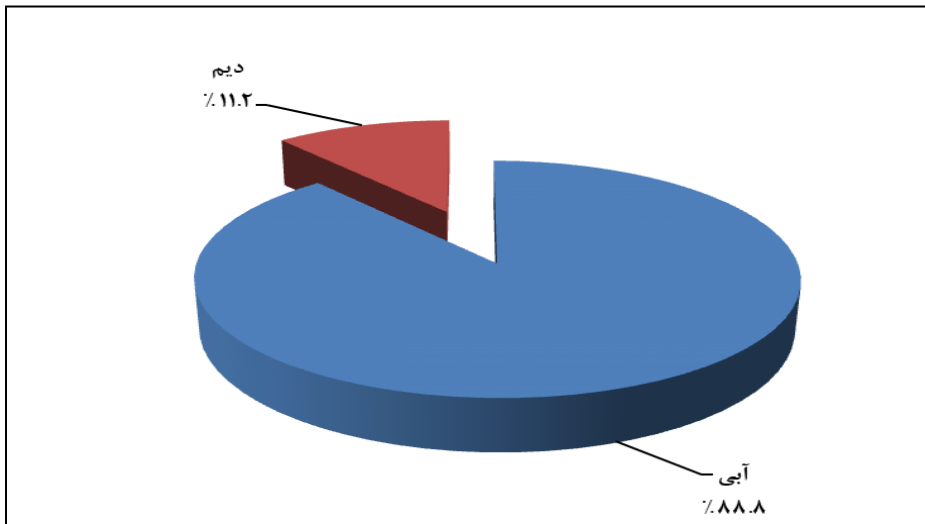

نمودار ۱-۲ درصد سطح بارور محصولات باغبانی کشور به تفکیک آبی و دیم

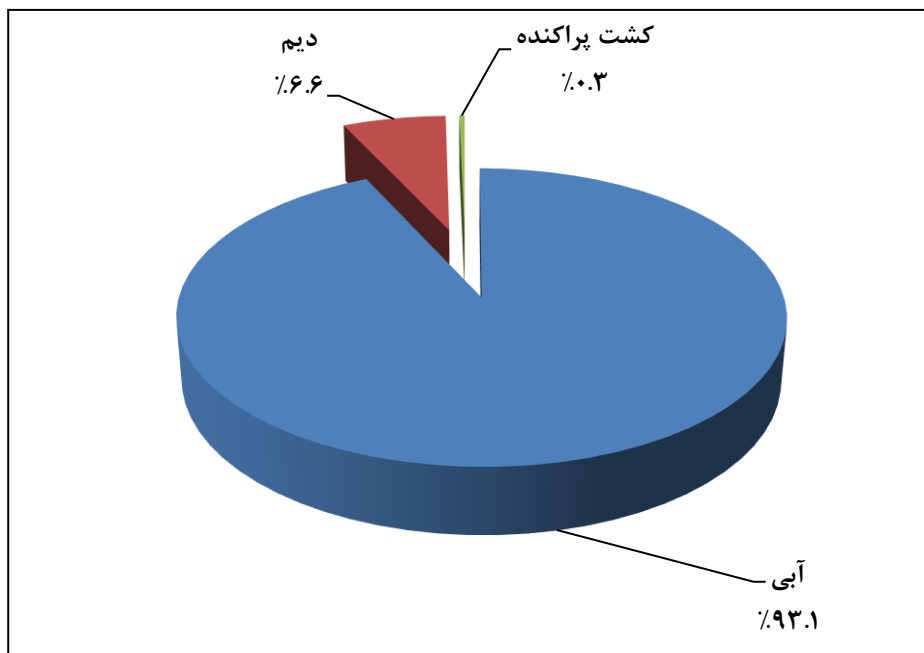

نمودار ۱-۳ درصد تولید محصولات باغبانی کشور به تفکیک آبی و دیم

● وضعیت محصولات باغبانی در کل کشور به تفکیک گروه محصول

سطح بارور

در سال ۱۴۰۰ سطح بارور باغ‌های کشور حدود ۲.۵ میلیون هکتار بوده که به ترتیب سهم، سطح بارور اختصاص یافته به میوه‌های دانه‌دار ۹.۸ درصد، میوه‌های هسته‌دار ۹.۲ درصد، میوه‌های دانه‌ریز ۱۰.۵ درصد، میوه‌های خشک ۳۲.۸ درصد، میوه‌های سردسیری ۱.۲ درصد، نیمه‌گرمسیری ۲۷.۸ درصد، میوه‌های گرمسیری ۰.۴ درصد، گیاهان دارویی ۷.۱ درصد، سایر محصولات باغبانی ۰.۸ درصد، قارچ‌ها ۰.۰۴ درصد و محصولات گلخانه‌ای^۱ ۰.۳ درصد بوده است. در بین محصولات مزبور بیشترین سطح بارور مربوط به پسته با ۲۰.۴ درصد، انگور ۱۰.۲ درصد، خرما ۹.۳ درصد، سیب ۸.۷ درصد و پرتقال ۶.۳ درصد بوده و به عبارت دیگر حدود ۵۵ درصد از سطح بارور باغ‌های کشور متعلق به ۵ محصول فوق است.

میزان تولید

در سال ۱۴۰۰ میزان تولید محصولات باغبانی کشور حدود ۲۲.۴ میلیون تن بوده که به ترتیب سهم میوه‌های دانه‌دار ۱۹.۴ درصد، میوه‌های هسته‌دار ۱۱.۳ درصد، میوه‌های دانه‌ریز ۱۲.۷ درصد، میوه‌های خشک ۳.۴ درصد، میوه‌های سردسیری ۰.۲ درصد، میوه‌های نیمه‌گرمسیری ۳۹.۴ درصد، میوه‌های گرمسیری ۱.۱ درصد، گیاهان دارویی ۰.۶ درصد، سایر محصولات باغبانی ۰.۳ درصد، قارچ‌ها ۰.۷ درصد و محصولات گلخانه‌ای^۲ ۱۰.۹ درصد بوده است. از میان انواع محصولات باغبانی بیشترین سهم تولید مربوط به سیب با ۱۸ درصد، پرتقال ۱۴.۷ درصد، انگور ۱۲.۴ درصد، خیار گلخانه‌ای ۶.۸ درصد و خرما ۶.۷ درصد است. بنابراین ۵ محصول یاد شده ۵۸.۶ درصد از کل تولیدات محصولات باغبانی را تشکیل می‌دهند.

جدول ۱-۲ سطح بارور و تولید محصولات باغبانی کل کشور به تفکیک گروه محصول

شرح	دانه‌دار	هسته‌دار	دانه‌ریز	خشک	سردسیری	نیمه‌گرمسیری	گرمسیری	گیاهان دارویی	سایر محصولات	قارچ‌ها	گلخانه‌ای
سطح	۲۴۴,۹۷۹	۲۳۰,۶۲۱	۲۶۳,۲۹۵	۸۲۱,۷۵۳	۳۱,۲۸۴	۶۹۷,۲۴۱	۱۱,۲۴۸	۱۷۷,۴۶۴	۲۰۸,۹۵	۱۰۷۶	۷,۶۴۵
تولید	۴,۳۴۸,۷۹۲	۲,۵۳۶,۵۱۴	۲,۸۴۱,۰۶۵	۷۵۸,۹۹۸	۵۳,۱۱۳	۸,۸۳۷,۷۶۷	۲۴۴,۸۶۲	۱۳۷,۹۰۱	۷۵,۵۳۱	۱۵۱,۵۳۲	۲,۴۳۳,۵۷۰

۱ سطح گلخانه بصورت تک محصولی است.

۲ تولید گلخانه بصورت کل محصول است.

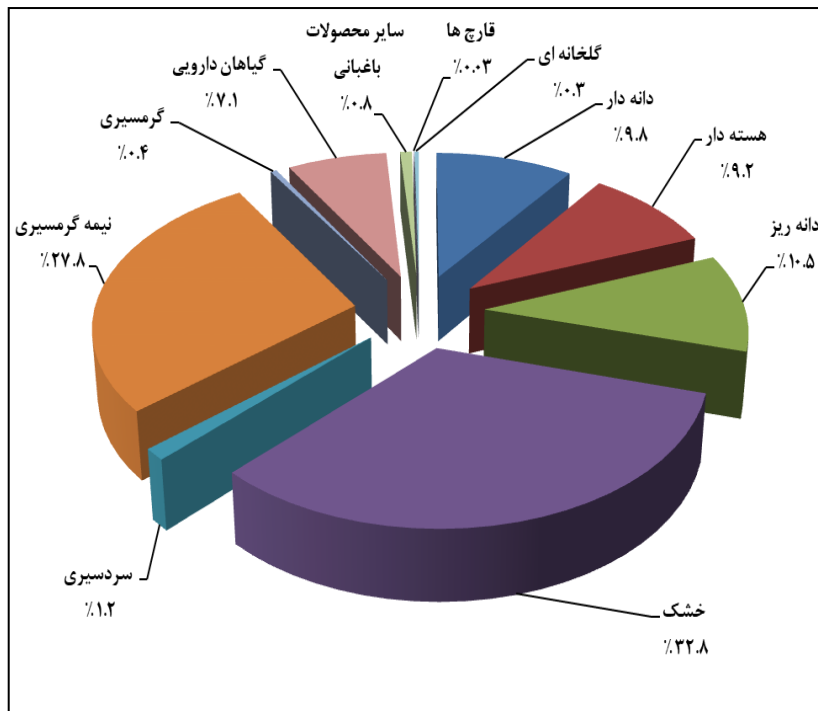

نمودار ۱-۴ درصد سطح بارور محصولات باغبانی کشور به تفکیک گروه محصول

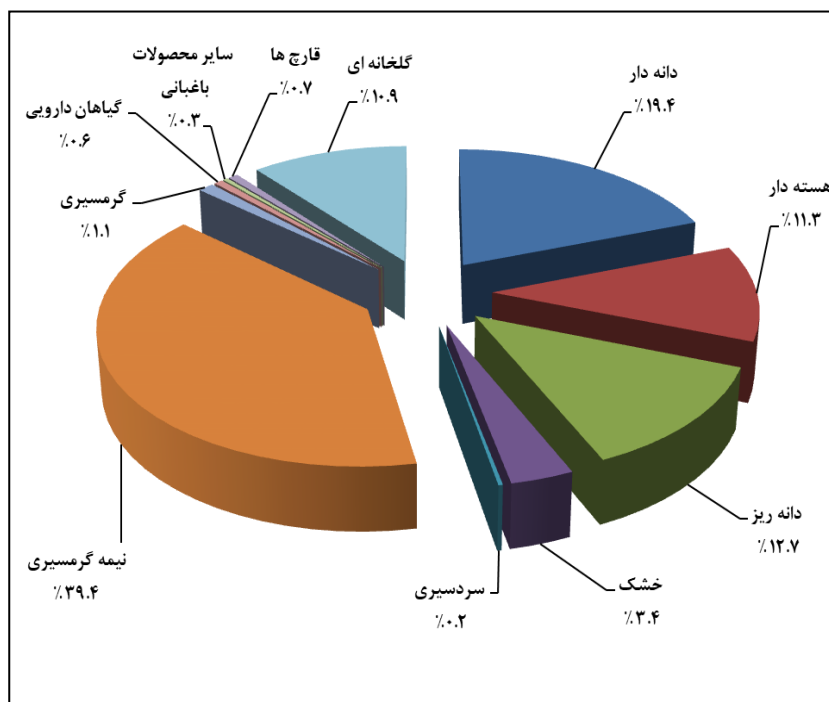

نمودار ۱-۵ درصد تولید محصولات باغبانی کشور به تفکیک گروه محصول در سال ۱۴۰۰

● وضعیت سطح بارور و تولید محصولات باغبانی در استان‌ها

سطح بارور

در سال ۱۴۰۰ استان کرمان با ۱۳.۳ درصد در سطح بارور محصولات باغبانی، بیشترین سطح بارور را نسبت به استان‌های دیگر به خود اختصاص داده است و استان‌های فارس با ۱۲.۶، خراسان رضوی با ۱۱.۷، مازندران ۶، آذربایجان شرقی با ۴.۲ درصد و آذربایجان غربی با ۳.۹ درصد در رتبه‌های بعدی قرار گرفته‌اند. کمترین سطح بارور محصولات باغبانی متعلق به استان ایلام با ۰.۲ درصد است.

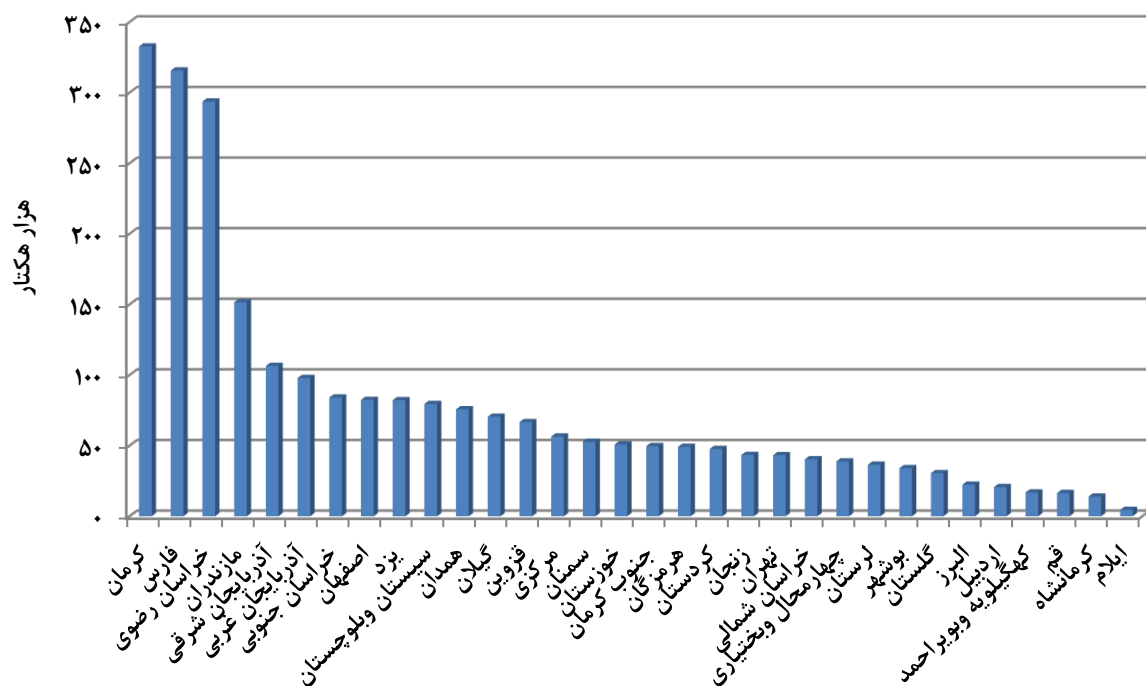

نمودار ۱-۶ توزیع سطح بارور محصولات باغبانی استان‌های کشور

جدول ۱-۳ توزیع سطح بارور محصولات باغبانی کشور

رتبه	مجموع سطوح بارور			سطح بارور دیم (هکتار)		سطح بارور آبی (هکتار)		نام استان
	درصد تجمعی	درصد	مقدار	درصد	مقدار	درصد	مقدار	
۱	۱۳.۳	۱۳.۳	۳۳۲,۶۸۸	۰.۹	۲,۶۰۷	۱۴.۸	۳۳۰,۰۸۱	کرمان
۲	۲۵.۹	۱۲.۶	۳۱۵,۹۳۴	۳۴.۹	۹۸,۰۲۱	۹.۸	۲۱۷,۹۱۳	فارس
۳	۳۷.۶	۱۱.۷	۲۹۳,۶۶۹	۱۰.۳	۲۸,۹۷۸	۱۱.۹	۲۶۴,۶۹۱	خراسان رضوی
۴	۴۳.۶	۶.۰	۱۵۱,۵۳۸	۱۳.۸	۳۸,۷۰۳	۵.۱	۱۱۲,۸۳۵	مازندران
۵	۴۷.۹	۴.۲	۱۰۶,۴۷۱	۰.۳	۷۴۶	۴.۷	۱۰۵,۷۲۶	آذربایجان شرقی
۶	۵۱.۸	۳.۹	۹۷,۸۹۵	۲.۵	۶,۹۸۷	۴.۱	۹۰,۹۰۸	آذربایجان غربی
۷	۵۵.۱	۳.۴	۸۴,۰۴۸	۳.۳	۹,۳۲۶	۳.۴	۷۴,۷۲۱	خراسان جنوبی
۸	۵۸.۴	۳.۳	۸۲,۴۱۴	۰.۹	۲,۳۹۸	۳.۶	۸۰,۰۱۵	اصفهان
۹	۶۱.۷	۳.۳	۸۲,۱۸۹	۰.۰۰۰۴	۱	۳.۷	۸۲,۱۸۸	یزد
۱۰	۶۴.۹	۳.۲	۷۹,۵۳۷	۲.۷	۷,۵۰۱	۳.۲	۷۲,۰۳۶	سیستان و بلوچستان
۱۱	۶۷.۹	۳.۰	۷۵,۷۴۹	۱.۲	۳,۴۶۵	۳.۲	۷۲,۲۸۴	همدان
۱۲	۷۰.۷	۲.۸	۷۰,۵۱۴	۱۶.۳	۴۵,۶۹۳	۱.۱	۲۴,۸۲۱	گیلان
۱۳	۷۳.۳	۲.۷	۶۶,۶۶۹	۰.۲	۶۸۱	۳.۰	۶۵,۹۸۸	قزوین
۱۴	۷۵.۶	۲.۳	۵۶,۴۶۸	۰.۲	۴۶۹	۲.۵	۵۵,۹۹۹	مرکزی
۱۵	۷۷.۷	۲.۱	۵۲,۷۱۸	۰.۲	۴۳۸	۲.۳	۵۲,۲۸۰	سمنان
۱۶	۷۹.۷	۲.۰	۵۰,۷۸۴	۰.۴	۱,۱۷۱	۲.۲	۴۹,۶۱۳	خوزستان
۱۷	۸۱.۷	۲.۰	۴۹,۶۶۲	۰.۰	۰	۲.۲	۴۹,۶۶۲	جنوب استان کرمان
۱۸	۸۳.۷	۲.۰	۴۹,۲۰۵	۰.۶	۱,۷۸۷	۲.۱	۴۷,۴۱۷	هرمزگان
۱۹	۸۵.۶	۱.۹	۴۷,۶۶۷	۴.۰	۱۱,۲۷۲	۱.۶	۳۶,۳۹۵	کردستان
۲۰	۸۷.۳	۱.۷	۴۳,۴۲۰	۰.۱	۱۸۱	۱.۹	۴۳,۲۳۸	زنجان
۲۱	۸۹.۰	۱.۷	۴۳,۲۵۰	۰.۰۰۵	۱۴	۱.۹	۴۳,۲۳۶	تهران
۲۲	۹۰.۶	۱.۶	۴۰,۳۸۷	۲.۶	۷,۲۱۱	۱.۵	۳۳,۱۷۶	خراسان شمالی
۲۳	۹۲.۲	۱.۵	۳۸,۸۴۶	۰.۳	۹۶۴	۱.۷	۳۷,۸۸۱	چهارمحال و بختیاری
۲۴	۹۳.۶	۱.۵	۳۶,۵۲۰	۰.۲	۵۳۰	۱.۶	۳۵,۹۹۰	لرستان
۲۵	۹۵.۰	۱.۴	۳۴,۰۳۷	۰.۲	۵۹۶	۱.۵	۳۳,۴۴۰	بوشهر
۲۶	۹۶.۲	۱.۲	۳۰,۵۲۸	۲.۸	۷,۹۷۷	۱.۰	۲۲,۵۵۱	گلستان
۲۷	۹۷.۱	۰.۹	۲۲,۳۸۷	۰.۰۱	۳۹	۱.۰	۲۲,۳۴۸	البرز
۲۸	۹۷.۹	۰.۸	۲۰,۶۷۵	۰.۱	۱۸۷	۰.۹	۲۰,۴۸۸	اردبیل
۲۹	۹۸.۶	۰.۷	۱۶,۸۲۳	۰.۵	۱,۳۰۷	۰.۷	۱۵,۵۱۶	کهگیلویه و بویراحمد
۳۰	۹۹.۳	۰.۷	۱۶,۴۵۸	۰.۰۰۲	۶	۰.۷	۱۶,۴۵۲	قم
۳۱	۹۹.۸	۰.۶	۱۳,۹۳۱	۰.۴	۱,۱۱۸	۰.۶	۱۲,۸۱۲	کرمانشاه
۳۲	۱۰۰	۰.۲	۴,۵۰۷	۰.۰۳	۸۸	۰.۲	۴,۴۱۹	ایلام
-	۱۰۰	۱۰۰	۲,۵۰۷,۵۸۵	۱۰۰	۲۸۰,۴۶۳	۱۰۰	۲,۲۲۷,۱۲۲	کل کشور

میزان تولید

در سال ۱۴۰۰ استان مازندران با ۱۵.۲ درصد تولید بیشترین تولید را نسبت به استان‌های دیگر به خود اختصاص داده است و استان‌های فارس با ۱۳.۹ درصد و تهران با ۶.۳ درصد در رتبه‌های بعدی قرار گرفته‌اند. کمترین مقدار تولید در این سال متعلق به استان ایلام با ۰.۱ درصد است.

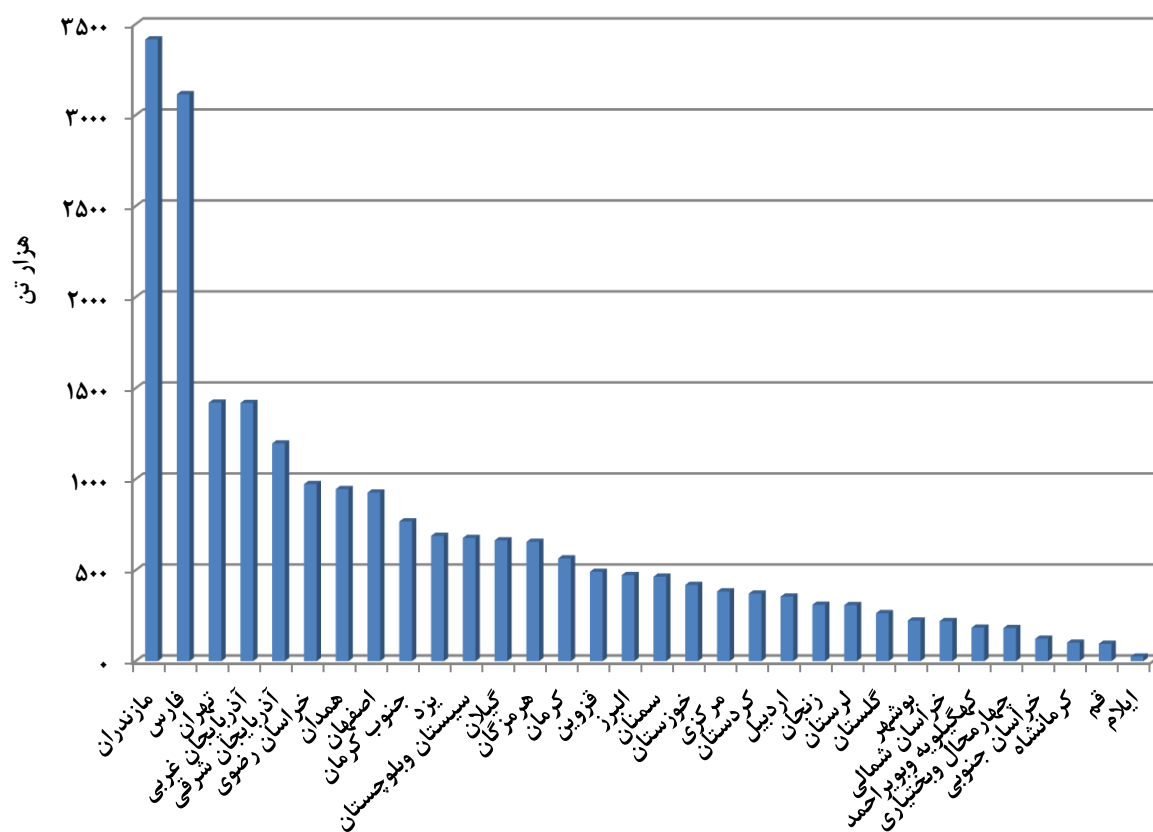

نمودار ۱-۷ توزیع میزان تولید محصولات باغبانی استان‌های کشور

جدول ۱-۴ توزیع میزان تولید محصولات باغبانی کشور

رتبه	مجموع تولید			پراکنده		تولید دیم (تن)		تولید آبی (تن)		نام استان
	درصد تجمعی	درصد	مقدار	درصد	مقدار	درصد	مقدار	درصد	مقدار	
۱	۱۵.۲	۱۵.۲	۳,۴۱۵,۹۵۳	۱.۴	۱,۰۵۷	۴۹.۸	۷۳۳,۳۰۴	۱۲.۸	۲,۶۸۱,۵۹۲	مازندران
۲	۲۹.۱	۱۳.۹	۳,۱۱۵,۱۶۸	۱.۰	۷۳۰	۸.۴	۱۲۳,۶۰۹	۱۴.۳	۲,۹۹۰,۸۳۰	فارس
۳	۳۵.۵	۶.۳	۱,۴۲۰,۳۸۳	۰.۰۲	۱۹	۰.۰۰۳	۳۸	۶.۸	۱,۴۲۰,۳۲۷	تهران
۴	۴۱.۸	۶.۳	۱,۴۱۸,۵۸۹	۰.۷	۵۵۶	۲.۷	۴۰,۱۲۶	۶.۶	۱,۳۷۷,۹۰۸	آذربایجان غربی
۵	۴۷.۱	۵.۳	۱,۱۹۵,۹۰۱	۴.۸	۳,۶۹۵	۰.۱	۱,۱۲۸	۵.۷	۱,۱۹۱,۰۷۷	آذربایجان شرقی
۶	۵۱.۵	۴.۳	۹۷۳,۰۱۸	۸.۳	۶,۳۳۷	۰.۹	۱۳,۰۴۳	۴.۶	۹۵۳,۶۳۹	خراسان رضوی
۷	۵۵.۷	۴.۲	۹۴۵,۳۴۵	۱.۱	۸۱۰	۰.۶	۸,۹۷۱	۴.۵	۹۳۵,۵۶۴	همدان
۸	۵۹.۸	۴.۱	۹۲۶,۱۴۱	۱۰.۱	۷,۷۱۸	۰.۲	۱,۸۱۲	۴.۴	۹۱۶,۶۱۱	اصفهان
۹	۶۳.۲	۳.۴	۷۶۷,۶۶۱	۹.۴	۷,۲۱۲	۰	۰	۳.۶	۷۶۰,۴۵۰	جنوب استان کرمان
۱۰	۶۶.۳	۳.۱	۶۸۸,۵۳۸	۳.۹	۲,۹۷۴	۰.۰۰۰۱	۱	۳.۳	۶۸۵,۵۶۳	یزد
۱۱	۶۹.۳	۳.۰	۶۷۶,۹۴۲	۹.۵	۷,۲۴۳	۱.۰	۱۴,۸۷۵	۳.۱	۶۵۴,۸۲۴	سیستان و بلوچستان
۱۲	۷۲.۳	۳.۰	۶۶۳,۶۷۳	۲۴.۵	۱۸,۷۵۰	۲۷.۲	۴۰۰,۰۰۸	۱.۲	۲۴۴,۹۱۵	گیلان
۱۳	۷۵.۲	۲.۹	۶۵۵,۷۵۱	۵.۸	۴,۴۶۴	۰.۵	۷,۵۲۱	۳.۱	۶۴۳,۷۶۶	هرمزگان
۱۴	۷۷.۷	۲.۵	۵۶۴,۴۰۳	۴.۸	۳,۶۹۷	۰.۱	۸۶۳	۲.۷	۵۵۹,۸۴۴	کرمان
۱۵	۷۹.۹	۲.۲	۴۹۰,۹۲۵	۰.۱	۴۳	۰.۱	۱,۲۸۹	۲.۳	۴۸۹,۵۹۳	قزوین
۱۶	۸۲.۰	۲.۱	۴۷۲,۷۶۲	۰.۵	۴۱۲	۰.۰۰۳	۳۸	۲.۳	۴۷۲,۳۱۲	البرز
۱۷	۸۴.۱	۲.۱	۴۶۴,۴۵۸	۰.۲	۱۶۰	۰.۰۴	۶۵۵	۲.۲	۴۶۳,۶۴۳	سمنان
۱۸	۸۶.۰	۱.۹	۴۱۹,۰۸۰	۱.۹	۱,۴۷۸	۰.۱	۱,۰۱۸	۲.۰	۴۱۶,۵۸۳	خوزستان
۱۹	۸۷.۷	۱.۷	۳۸۳,۰۵۸	۰.۷	۵۰۸	۰.۰۳	۳۹۸	۱.۸	۳۸۲,۱۵۲	مرکزی
۲۰	۸۹.۳	۱.۷	۳۷۱,۳۵۸	۱.۸	۱,۳۸۸	۳.۹	۵۷,۷۳۵	۱.۵	۳۱۲,۲۳۵	کردستان
۲۱	۹۰.۹	۱.۶	۳۵۴,۸۴۶	۰.۶	۴۶۵	۰.۰۵	۷۴۴	۱.۷	۳۵۳,۶۳۶	اردبیل
۲۲	۹۲.۳	۱.۴	۳۰۹,۸۵۱	۲.۴	۱,۸۴۰	۰.۱	۹۰۶	۱.۵	۳۰۷,۱۰۵	زنجان
۲۳	۹۳.۷	۱.۴	۳۰۸,۱۰۰	۰.۴	۲۸۱	۰.۱	۱,۸۴۷	۱.۵	۳۰۵,۹۷۲	لرستان
۲۴	۹۴.۹	۱.۲	۲۶۳,۶۱۸	۰.۱	۶۵	۱.۱	۱۵,۷۴۵	۱.۲	۲۴۷,۸۰۸	گلستان
۲۵	۹۵.۸	۱.۰	۲۲۳,۰۵۳	۰.۰۵	۳۶	۰.۱	۱,۳۴۵	۱.۱	۲۲۱,۶۷۱	بوشهر
۲۶	۹۶.۸	۱.۰	۲۱۹,۸۵۹	۰.۹	۶۵۱	۲.۴	۳۵,۵۴۰	۰.۹	۱۸۳,۶۶۸	خراسان شمالی
۲۷	۹۷.۶	۰.۸	۱۸۳,۹۹۷	۰.۹	۷۲۴	۰.۲	۲,۶۶۰	۰.۹	۱۸۰,۶۱۳	کهگیلویه و بویراحمد
۲۸	۹۸.۵	۰.۸	۱۸۲,۰۲۵	۰.۰۳	۲۰	۰.۱	۱,۱۱۵	۰.۹	۱۸۰,۸۹۰	چهارمحال و بختیاری
۲۹	۹۹.۰	۰.۵	۱۲۳,۳۰۷	۳.۹	۲,۹۹۴	۰.۲	۲,۵۷۳	۰.۶	۱۱۷,۷۴۱	خراسان جنوبی
۳۰	۹۹.۵	۰.۵	۱۰۱,۴۶۴	۰.۱	۸۳	۰.۲	۲,۷۴۳	۰.۵	۹۸,۶۳۸	کرمانشاه
۳۱	۹۹.۹	۰.۴	۹۵,۳۸۴	۰.۲	۱۳۱	۰.۰۰۰۲	۳	۰.۵	۹۵,۲۵۰	قم
۳۲	۱۰۰	۰.۱	۲۵,۰۳۳	۰.۰۱	۶	۰.۰۲	۲۸۱	۰.۱	۲۴,۷۴۶	ایلام
-	۱۰۰	۱۰۰	۲۲,۴۱۹,۶۴۵	۱۰۰	۷۶,۵۴۵	۱۰۰	۱,۴۷۱,۹۳۴	۱۰۰	۲۰,۸۷۱,۱۶۶	کل کشور

● وضعیت پنج محصول باغبانی با بیشترین میزان تولید

در سال ۱۴۰۰ بیشترین میزان تولید از بین محصولات باغبانی مربوط به سیب با تولید حدود ۴ میلیون تن و سهم ۱۸ درصد از کل میزان تولید محصولات باغبانی بوده که استان‌های آذربایجان غربی با سهم ۲۵.۸ درصدی، آذربایجان شرقی با سهم ۱۹ درصدی، فارس با سهم ۱۰.۶ درصدی، تهران با سهم ۷.۱ درصدی و اصفهان با سهم ۶.۱ درصدی در رتبه‌های اول تا پنجم تولیدکنندگان سیب کشور قرار داشته‌اند. این پنج استان جمعاً در حدود ۶۸.۶ درصد از کل تولید سیب کشور در این سال را تأمین نموده‌اند.

رتبه دوم میزان تولید مربوط به پرتقال با تولید حدود ۳.۳ میلیون تن و سهم ۱۴.۷ درصد از کل میزان تولید محصولات باغبانی بوده که استان‌های مازندران با سهم ۶۹.۹ درصدی، فارس با سهم ۹.۲ درصدی، جنوب استان کرمان با سهم ۷.۷ درصدی، گیلان با سهم ۶.۷ درصدی و گلستان با سهم ۲.۲ درصدی در رتبه‌های اول تا پنجم تولیدکنندگان پرتقال کشور قرار داشته‌اند. این پنج استان جمعاً در حدود ۹۵.۷ درصد از کل تولید پرتقال کشور را تأمین نموده‌اند.

رتبه سوم میزان تولید مربوط به انگور با تولید حدود ۲.۸ میلیون تن و سهم ۱۲.۴ درصد از کل میزان تولید محصولات باغبانی بوده که استان‌های همدان با سهم ۱۵.۵ درصدی، فارس با سهم ۱۴.۸ درصدی، خراسان رضوی با سهم ۱۲.۶ درصدی، قزوین با سهم ۹.۱ درصدی و آذربایجان غربی با سهم ۵.۹ درصدی در رتبه‌های اول تا پنجم تولیدکنندگان انگور کشور قرار داشته‌اند. این پنج استان جمعاً در حدود ۵۷.۹ درصد از کل تولید انگور کشور را تأمین نموده‌اند.

رتبه چهارم میزان تولید مربوط به خیارگلخانه‌ای با تولید حدود ۱.۵ میلیون تن و سهم ۶.۸ درصد از کل میزان تولید محصولات باغبانی بوده که استان‌های تهران با سهم ۴۳.۹ درصدی، جنوب استان کرمان با سهم ۱۸.۵ درصدی و یزد با سهم ۱۴ درصدی در رتبه‌های اول تا سوم تولیدکنندگان خیارگلخانه‌ای کشور قرار داشته‌اند. این سه استان جمعاً در حدود ۷۶.۳ درصد از کل تولید خیار گلخانه‌ای کشور را تأمین نموده‌اند.

رتبه پنجم میزان تولید مربوط به خرما با تولید حدود ۱.۵ میلیون تن و سهم ۶.۷ درصد از کل میزان تولید محصولات باغبانی بوده که استان‌های فارس با سهم ۱۹.۶ درصدی، سیستان و بلوچستان با سهم ۱۹.۱ درصدی، کرمان با سهم ۱۷.۶ درصدی و خوزستان با سهم ۱۶.۴ درصدی در رتبه‌های اول تا چهارم تولیدکنندگان خرما کشور قرار داشته‌اند. این چهار استان جمعاً در حدود ۷۲.۶ درصد از کل تولید خرما کشور را تأمین نموده‌اند.

جدول ۵-۱ پنج محصول باغبانی با بیشترین میزان تولید

محصول	میزان تولید (تن)	درصد تولید	سطح بارور (هکتار)	درصد سطح بارور
سیب	۴,۰۴۳,۵۶۸	۱۸	۲۱۸,۶۵۴	۸.۷
پرتقال	۳,۲۹۶,۰۰۷	۱۴.۷	۱۵۷,۹۰۰	۶.۳
انگور	۲,۷۷۵,۴۱۱	۱۲.۴	۲۵۵,۱۶۰	۱۰.۲
خیار	۱,۵۲۵,۲۸۰	۶.۸	۴,۸۵۳	۰.۲
خرما	۱,۴۹۱,۵۲۸	۶.۷	۲۳۴,۰۱۲	۹.۳
سایر	۹,۲۸۷,۸۵۱	۴۱.۴	۱,۶۳۷,۰۰۵	۶۵.۳
جمع	۲۲,۴۱۹,۶۴۵	۱۰۰	۲,۵۰۷,۵۸۵	۱۰۰

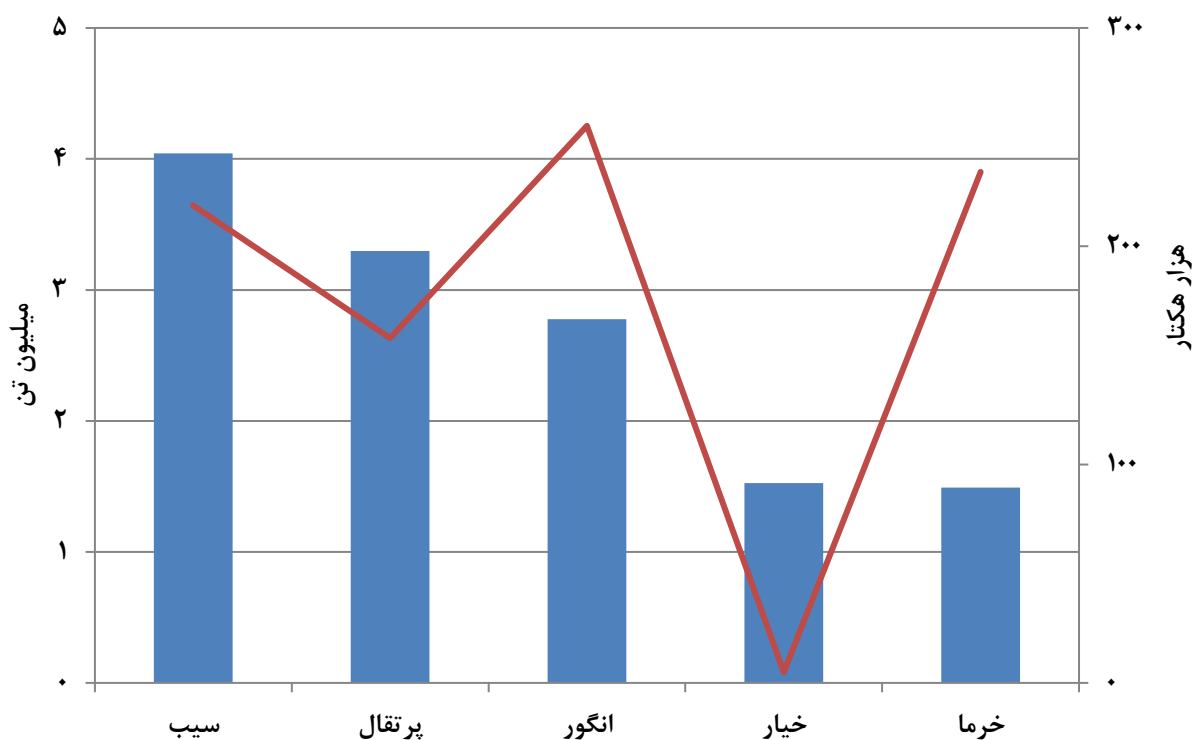

نمودار ۸-۱ مقایسه سطح بارور و تولید پنج محصول باغبانی با بیشترین میزان تولید

« فصل دوم »

**سطح، میزان تولید و عملکرد محصولات باغبانی و
گلخانه‌ای کل کشور به تفکیک استان و محصول**

جدول ۱-۲ سطح و میزان تولید محصولات باغبانی کشور به تفکیک استان

عملکرد (کیلوگرم در هکتار)		میزان تولید (تن)				تعداد درختان پراکنده		سطح زیر کشت (هکتار)						نام استان
								بارور			غیر بارور			
								جمع	آبی	دیم	جمع	آبی	دیم	
دیم	آبی	جمع	پراکنده	دیم	آبی	بارور	غیر بارور	جمع	دیم	آبی	جمع	دیم	آبی	
۱,۵۱۳	۱۱,۲۶۶	۱,۱۹۵,۹۰۱	۳,۶۹۵	۱,۱۲۸	۱,۱۹۱,۰۷۷	۸۶,۷۸۳	۴۴,۳۳۷	۱۰۶,۴۷۱	۷۴۶	۱۰۵,۷۲۶	۵,۸۸۹	۸۵	۵,۸۰۴	آذربایجان شرقی
۵,۷۴۳	۱۵,۱۵۷	۱,۴۱۸,۵۸۹	۵۵۶	۴۰,۱۲۶	۱,۳۷۷,۹۰۸	۱۹,۰۴۸	۱,۸۰۷	۹۷,۸۹۵	۶,۹۸۷	۹۰,۹۰۸	۴,۷۹۸	۲۹۰	۴,۵۰۸	آذربایجان غربی
۳,۹۷۹	۱۷,۲۶۱	۳۵۴,۸۴۶	۴۶۵	۷۴۴	۳۵۳,۶۳۶	۱۵,۵۴۱	۸,۹۵۱	۲۰,۶۷۵	۱۸۷	۲۰,۴۸۸	۱,۹۶۷	۳۲	۱,۹۳۵	اردبیل
۷۵۶	۱۱,۴۵۵	۹۲۶,۱۴۱	۷,۷۱۸	۱,۸۱۲	۹۱۶,۶۱۱	۲۴۵,۰۲۵	۳۶,۹۲۸	۸۲,۴۱۴	۲,۳۹۸	۸۰,۰۱۵	۴,۴۳۵	۴۶	۴,۳۸۹	اصفهان
۹۷۶	۲۱,۱۳۵	۴۷۲,۷۶۲	۴۱۲	۳۸	۴۷۲,۳۱۲	۱۳,۰۳۳	۱۴,۳۳۸	۲۲,۳۸۷	۳۹	۲۲,۳۴۸	۱,۲۳۶	۳	۱,۲۳۳	البرز
۳,۱۷۹	۵,۶۰۱	۲۵,۰۳۳	۶	۲۸۱	۲۴,۷۴۶	۸۶	۳	۴,۵۰۷	۸۸	۴,۴۱۹	۹۷۳	۱۸۳	۷۸۹	ایلام
۲,۲۵۶	۶,۶۲۹	۲۲۳,۰۵۳	۳۶	۱,۳۴۵	۲۲۱,۶۷۱	۱,۲۱۶	۱۶۹	۳۴,۰۳۷	۵۹۶	۳۳,۴۴۰	۲,۱۵۷	۵۵	۲,۱۰۲	بوشهر
۲,۶۵۵	۳۲,۸۵۱	۱,۴۲۰,۳۸۳	۱۹	۳۸	۱,۴۲۰,۳۲۷	۱,۴۷۳	۸,۱۰۳	۴۳,۲۵۰	۱۴	۴۳,۲۳۶	۵,۳۷۹	۷	۵,۳۷۲	تهران
-	۱۵,۳۱۳	۷۶۷,۶۶۱	۷,۲۱۲	۰	۷۶۰,۴۵۰	۲۱۳,۵۲۰	۳۳,۹۱۴	۴۹,۶۶۲	۰	۴۹,۶۶۲	۲,۸۱۳	۰	۲,۸۱۳	جنوب کرمان
۱,۱۵۶	۴,۷۷۵	۱۸۲,۰۲۵	۲۰	۱,۱۱۵	۱۸۰,۸۹۰	۳,۸۶۷	۴۲۱	۳۸,۸۴۶	۹۶۴	۳۷,۸۸۱	۵,۱۸۳	۲۳۲	۴,۹۵۲	چهارمحال و بختیاری
۲۷۵	۱,۵۷۶	۱۲۳,۳۰۷	۲,۹۹۴	۲,۵۷۳	۱۱۷,۷۴۱	۱۹۶,۰۲۰	۵۳,۱۷۶	۸۴,۰۴۸	۹,۳۴۰	۷۴,۷۰۸	۱۰,۸۹۳	۲۵۱	۱۰,۶۴۲	خراسان جنوبی
۴۵۰	۳,۶۰۳	۹۷۳,۰۱۸	۶,۳۳۷	۱۳,۰۴۳	۹۵۳,۶۳۹	۱۳۲,۶۹۰	۳,۱۰۵	۲۹۳,۶۶۹	۲۸,۹۷۸	۲۶۴,۶۹۱	۳۷,۳۲۶	۹۷۰	۳۶,۳۵۷	خراسان رضوی
۴,۹۲۹	۵,۵۳۶	۲۱۹,۸۵۹	۶۵۱	۳۵,۵۴۰	۱۸۳,۶۶۸	۲۳,۱۹۵	۳,۳۷۸	۴۰,۳۸۷	۷,۲۱۱	۳۳,۱۷۶	۳,۱۲۲	۶۱	۳,۰۶۱	خراسان شمالی
۸۶۳	۸,۳۹۸	۴۱۹,۰۸۰	۱,۴۷۸	۱,۰۱۸	۴۱۶,۵۸۳	۱۵,۶۳۴	۴,۸۶۵	۵۰,۷۸۴	۱,۱۸۰	۴۹,۶۰۴	۷,۱۱۰	۸۱	۷,۰۲۹	خوزستان
۴,۹۹۶	۷,۱۰۳	۳۰۹,۸۵۱	۱,۸۴۰	۹۰۶	۳۰۷,۱۰۵	۳۵,۵۴۴	۱۰,۳۷۸	۴۳,۴۲۰	۱۸۱	۴۳,۲۳۸	۵,۴۹۱	۱۶	۵,۴۷۶	زنجان
۱,۴۲۵	۸,۸۷۲	۴۶۴,۴۵۸	۱۶۰	۶۵۵	۴۶۳,۶۴۳	۶,۸۲۷	۱,۷۲۸	۵۲,۷۱۸	۴۶۰	۵۲,۲۵۸	۱۴,۸۷۰	۹۵	۱۴,۷۷۵	سمنان
۱,۹۸۳	۹,۰۹۰	۶۷۶,۹۴۲	۷,۲۴۳	۱۴,۸۷۵	۶۵۴,۸۲۴	۱۶۵,۷۹۵	۲۲,۴۹۸	۷۹,۵۳۷	۷,۵۰۱	۷۲,۰۳۶	۱۱,۹۱۶	۲۴	۱۱,۸۹۲	سیستان و بلوچستان
۱,۲۶۱	۱۳,۷۲۶	۳,۱۱۵,۱۶۸	۷۳۰	۱۲۳,۶۰۹	۲,۹۹۰,۸۳۰	۹۹,۲۶۴	۵,۶۹۹	۳۱۵,۹۳۴	۹۸,۰۳۵	۲۱۷,۸۹۹	۴۵,۶۱۲	۱۵,۴۸۸	۳۰,۱۲۵	فارس
۱,۸۹۳	۷,۴۱۹	۴۹۰,۹۲۵	۴۳	۱,۲۸۹	۴۸۹,۵۹۳	۸,۸۸۷	۹۹,۰۹۹	۶۶,۶۶۹	۶۸۱	۶۵,۹۸۸	۶,۴۲۵	۶	۶,۴۱۹	قزوین
۴۴۶	۵,۷۸۹	۹۵,۳۸۴	۱۳۱	۳	۹۵,۲۵۰	۸۳۱	۲۲۰	۱۶,۴۵۸	۶	۱۶,۴۵۳	۵,۹۵۷	۷	۵,۹۵۰	قم
۵,۱۲۰	۸,۵۸۰	۳۷۱,۳۵۸	۱,۳۸۸	۵۷,۷۳۵	۳۱۲,۲۳۵	۶۹,۶۴۹	۲,۱۰۸	۴۷,۶۶۷	۱۱,۲۷۵	۳۶,۳۹۲	۴,۱۱۳	۱,۲۴۷	۲,۸۶۵	کردستان
۳۳۱	۱,۶۹۶	۵۶۴,۴۰۳	۳,۶۹۷	۸۶۳	۵۵۹,۸۴۴	۳۵۵,۳۷۶	۴۱,۰۶۸	۳۳۲,۶۸۸	۲,۶۰۸	۳۳۰,۰۸۰	۱۲,۲۷۹	۸۳	۱۲,۱۹۶	کرمان

جدول ۱-۲ سطح و میزان تولید محصولات باغبانی کشور به تفکیک استان

عملکرد (کیلوگرم در هکتار)		میزان تولید (تن)				تعداد درختان پراکنده		سطح زیر کشت (هکتار)						نام استان
								بارور			غیر بارور			
دیم	آبی	جمع	پراکنده	دیم	آبی	بارور	غیر بارور	جمع	دیم	آبی	جمع	دیم	آبی	
۲,۴۳۵	۷,۷۰۴	۱۰۱,۴۶۴	۸۳	۲,۷۴۳	۹۸,۶۳۸	۱۰,۵۴۱	۳۰۵	۱۳,۹۳۱	۱,۱۲۷	۱۲,۸۰۴	۱,۴۱۲	۱۶۶	۱,۲۴۶	کرمانشاه
۲,۰۳۴	۱۱,۶۴۱	۱۸۳,۹۹۷	۷۲۴	۲,۶۶۰	۱۸۰,۶۱۳	۳۴,۶۴۱	۱,۲۸۶	۱۶,۸۲۳	۱,۳۰۸	۱۵,۵۱۵	۲,۰۹۸	۱۳۶	۱,۹۶۲	کهگیلویه و بویراحمد
۱,۹۴۷	۱۱,۰۴۲	۲۶۳,۶۱۸	۶۵	۱۵,۷۴۶	۲۴۷,۸۰۸	۲,۴۵۵	۷۵	۳۰,۵۲۸	۸,۰۸۵	۲۲,۴۴۳	۲,۳۴۱	۵۹۷	۱,۷۴۴	گلستان
۸,۷۵۴	۹,۸۶۸	۶۶۳,۶۷۳	۱۸,۷۵۰	۴۰۰,۰۰۸	۲۴۴,۹۱۵	۴۸۲,۸۸۴	۳۹,۲۲۳	۷۰,۵۱۴	۴۵,۶۹۴	۲۴,۸۲۰	۱,۸۹۱	۹۶۱	۹۳۰	گیلان
۲,۷۶۶	۸,۵۳۴	۳۰۸,۱۰۰	۲۸۱	۱,۸۴۷	۳۰۵,۹۷۱	۸,۷۹۸	۷۶۴	۳۶,۵۲۰	۶۶۸	۳۵,۸۵۲	۷,۳۲۴	۵۳۱	۶,۷۹۲	لرستان
۱۸,۹۳۳	۲۳,۷۷۲	۳,۴۱۵,۹۵۲	۱,۰۵۷	۷۳۳,۳۰۴	۲,۶۸۱,۵۹۱	۴,۹۷۴	۷۳۶	۱۵۱,۵۳۸	۳۸,۷۳۲	۱۱۲,۸۰۶	۴,۳۸۹	۱,۴۳۱	۲,۹۵۸	مازندران
۸۴۷	۶,۸۲۴	۳۸۳,۰۵۸	۵۰۸	۳۹۸	۳۸۲,۱۵۲	۶۶,۹۲۸	۳,۸۴۸	۵۶,۴۶۸	۴۶۹	۵۵,۹۹۹	۴,۹۷۸	۲۰	۴,۹۵۸	مرکزی
۴,۲۰۸	۱۳,۵۷۷	۶۵۵,۷۵۱	۴,۴۶۴	۷,۵۲۱	۶۴۳,۷۶۶	۱۶,۲۳۳	۳,۸۸۶	۴۹,۲۰۵	۱,۷۸۷	۴۷,۴۱۷	۷,۲۳۴	۶۴	۷,۱۷۰	هرمزگان
۲,۵۸۷	۱۲,۹۴۳	۹۴۵,۳۴۵	۸۱۰	۸,۹۷۱	۹۳۵,۵۶۴	۱۴,۴۸۷	۳,۱۳۵	۷۵,۷۴۹	۳,۴۶۷	۷۲,۲۸۲	۵,۵۶۶	۷۶۷	۴,۷۹۹	همدان
۹۰۰	۸,۳۴۱	۶۸۸,۵۳۸	۲,۹۷۴	۱	۶۸۵,۵۶۳	۱,۱۱۵	۳۰۰	۸۲,۱۸۹	۱	۸۲,۱۸۸	۹,۲۶۵	۰	۹,۲۶۵	یزد
-	-	۲۲,۴۱۹,۶۴۵	۷۶,۵۴۵	۱,۴۷۱,۹۳۶	۲۰,۸۷۱,۱۶۵	۲,۳۵۲,۳۶۰	۴۴۹,۸۵۱	۲,۵۰۷,۵۸۵	۲۸۰,۸۱۴	۲,۲۲۶,۷۷۰	۲۴۶,۴۳۸	۲۳,۹۳۳	۲۲۲,۵۰۶	جمع کل

جدول ۲-۲ سطح، میزان تولید و عملکرد محصولات باغبانی کشور به تفکیک نوع محصول

عملکرد (کیلوگرم در هکتار)	میزان تولید (تن)					تعداد درختان پراکنده		سطح زیرکشت (هکتار)						نام محصول
	آبی		جمع	پراکنده	دیم	بارور	غیر بارور	بارور			غیر بارور			
	دیم	آبی						جمع	دیم	آبی	جمع	دیم	آبی	
۱۰,۳۱۵	۱۸,۴۸۰	۴,۰۴۳,۵۶۸	۱۴,۰۲۰	۱۴,۰۲۹	۴,۰۱۵,۵۱۹	۱۶۷,۶۵۰	۱۹,۲۰۴	۲۱۸,۶۵۴	۱,۳۶۰	۲۱۷,۲۹۴	۱۰,۴۹۱	۸۴	۱۰,۴۰۷	سیب
۸,۰۶۷	۱۳,۰۷۴	۱۹۱,۰۱۸	۶۵۵	۳,۳۷۸	۱۸۶,۹۸۵	۱۵,۷۶۲	۲,۲۴۳	۱۴,۷۲۱	۴۱۹	۱۴,۳۰۲	۱,۴۸۲	۶۲	۱,۴۲۱	گلابی
۴,۴۰۴	۹,۸۹۵	۱۰۹,۴۹۷	۱,۷۸۱	۷۶۲	۱۰۶,۹۵۴	۲۲,۱۷۷	۲,۵۰۰	۱۰,۹۸۲	۱۷۳	۱۰,۸۰۹	۸۹۳	۲۹	۸۶۴	به
-	-	۴,۷۰۸	۲۸	۱۸۹	۴,۴۹۱	۴,۱۸۰	۱,۰۴۸	۶۲۳	۲۷	۵۹۶	۵۶	۱	۵۵	سایر میوه های دانه دار
-	-	۴,۳۴۸,۷۹۲	۱۶,۴۸۵	۱۸,۳۵۷	۴,۳۱۳,۹۵۰	۲۰۹,۷۶۹	۲۴,۹۹۵	۲۴۴,۹۷۹	۱,۹۷۹	۲۴۳,۰۰۰	۱۲,۹۲۳	۱۷۶	۱۲,۷۴۷	جمع میوه های دانه دار
۷,۱۳۲	۷,۳۰۳	۱۵۴,۶۳۲	۱,۳۶۵	۹۴۸	۱۵۲,۳۲۰	۳۵,۲۸۳	۲,۸۷۳	۲۰,۹۸۹	۱۳۳	۲۰,۸۵۷	۱,۱۸۶	۸	۱,۱۷۷	آلبالو
۶,۳۷۹	۹,۶۶۱	۳۵۴,۴۶۲	۲,۰۶۱	۱,۵۶۵	۳۵۰,۸۳۵	۶۱,۷۶۰	۲,۴۳۴	۳۶,۵۶۱	۲۴۵	۳۶,۳۱۶	۲,۷۰۱	۲۸	۲,۶۷۳	گیلاس
۱۰,۷۷۶	۷,۳۵۹	۹۱,۴۶۱	۱,۴۵۸	۹,۲۵۹	۸۰,۷۴۴	۲۵,۴۰۴	۱,۷۴۴	۱۱,۸۳۱	۸۵۹	۱۰,۹۷۱	۵۸۹	۳۸	۵۵۱	گوجه
۴,۲۰۱	۱۱,۳۶۲	۳۲۶,۵۹۲	۹۸۰	۱,۲۳۳	۳۲۴,۳۷۹	۲۲,۹۳۳	۲,۲۶۲	۲۸,۸۴۴	۲۹۴	۲۸,۵۵۰	۱,۶۲۴	۲۶	۱,۵۹۸	آلو
۱۳,۶۲۴	۱۵,۰۱۹	۸۳۴,۰۵۱	۳,۴۶۱	۷,۰۵۲	۸۲۳,۵۳۸	۵۹,۵۳۰	۴,۶۹۴	۵۵,۳۴۹	۵۱۸	۵۴,۸۳۲	۲,۶۴۹	۳۱	۲,۶۱۸	هلو
۷,۳۱۰	۸,۳۶۹	۷,۸۹۲	۴۵	۱۴	۷,۸۳۴	۲,۰۷۶	۳۲	۹۳۸	۲	۹۳۶	۴۲	۱	۴۱	شفتالو
۵,۳۷۱	۷,۳۳۴	۳۹۷,۱۰۳	۴,۹۱۸	۴۱۳	۳۹۱,۷۷۲	۱۳۸,۱۹۷	۱۴,۷۵۳	۵۳,۴۹۵	۷۷	۵۳,۴۱۸	۳,۷۶۲	۶	۳,۷۵۶	زرد آلو و قیسی
۱۴,۴۸۱	۱۶,۸۸۷	۳۳۳,۰۸۳	۱۲۶	۲,۳۸۶	۳۳۰,۵۷۲	۴,۹۰۰	۲۲۰	۱۹,۷۴۰	۱۶۵	۱۹,۵۷۶	۷۸۹	۱۴	۷۷۵	شلیل
۸,۳۰۳	۱۷,۱۶۱	۲۸,۸۷۱	۱۶۱	۹۲	۲۸,۶۱۸	۸۰۶	۳۰	۱,۶۷۹	۱۱	۱,۶۶۸	۸۷	۱	۸۷	آلو قطره طلا
-	-	۸,۳۶۷	۴۴۹	۳۴۴	۷,۵۷۳	۱۷,۳۶۴	۲۱۵	۱,۱۹۴	۱۱۸	۱,۰۷۶	۱۰۰	۲	۹۸	سایر میوه های هسته دار
-	-	۲,۵۳۶,۵۱۴	۱۵,۰۲۴	۲۳,۲۰۷	۲,۴۹۸,۱۸۴	۳۶۸,۲۵۳	۲۹,۲۵۷	۲۳۰,۶۲۱	۲,۴۲۲	۲۲۸,۲۰۰	۱۳,۵۲۸	۱۵۴	۱۳,۳۷۴	جمع میوه های هسته دار
۴,۰۲۰	۱۲,۷۱۰	۲,۷۷۵,۴۱۱	۲,۴۱۳	۲۱۷,۱۱۱	۲,۵۵۵,۸۸۷	۲۱۵,۴۸۹	۶,۹۱۲	۲۵۵,۱۶۰	۵۴,۰۸۸	۲۰۱,۰۷۲	۹,۸۸۷	۲,۶۱۲	۷,۲۷۴	انگور
۲,۸۲۷	۴,۵۰۹	۱۴,۲۱۹	۳۵۲	۱۰۶	۱۳,۷۶۱	۱۳,۱۴۹	۱,۰۱۷	۳,۰۹۶	۴۹	۳,۰۴۶	۳۳۴	۸	۳۲۶	توت درختی انواع توت و شاه توت
۸,۲۰۹	۱۰,۳۱۸	۵۰,۲۹۳	۰	۴۰۱	۴۹,۸۹۱	۰	۰	۴,۸۸۴	۴۹	۴,۸۳۵	۱۴۱	۰	۱۴۱	توت فرنگی
۸۴۴	۴,۲۵۴	۹۶	۰.۳	۹	۸۷	۲۰	۱۶	۳۱	۱۰	۲۰	۲	۰.۵	۱	تمشک
-	-	۱,۰۴۷	۱	۶۷	۹۸۰	۱۶	۱۲۳	۱۲۴	۷	۱۱۷	۷	۰	۷	سایر میوه های دانه ریز

جدول ۲-۲ سطح، میزان تولید و عملکرد محصولات باغبانی کشور به تفکیک نوع محصول

عملکرد (کیلوگرم در هکتار)		میزان تولید (تن)				تعداد درختان پراکنده		سطح زیرکشت (هکتار)						نام محصول
								بارور			غیربارور			
دیم	آبی	جمع	پراکنده	دیم	آبی	بارور	غیر بارور	جمع	دیم	آبی	جمع	دیم	آبی	
-	-	۲,۸۴۱,۰۶۵	۲,۷۶۶	۲۱۷,۶۹۳	۲,۶۲۰,۶۰۶	۲۲۸,۶۷۴	۸,۰۶۸	۲۶۳,۲۹۵	۵۴,۲۰۴	۲۰۹,۰۹۱	۱۰,۳۷۰	۲,۶۲۱	۷,۷۴۹	جمع میوه های دانه ریز
۴۲۹	۷۰۳	۳۶۰,۴۹۹	۶۴۰	۲۰۶	۳۵۹,۶۵۴	۴۳,۸۹۹	۴۷,۷۲۷	۵۱۲,۱۷۰	۴۸۰	۵۱۱,۶۹۰	۹۲,۷۰۰	۳۷۷	۹۲,۳۲۳	پسته
۵۲۲	۱,۱۰۷	۱۱۹,۲۲۱	۱,۳۸۵	۳۱,۲۷۷	۸۶,۵۵۸	۱۸۷,۵۴۰	۱۸,۸۶۸	۱۳۸,۰۳۶	۵۹,۸۷۶	۷۸,۱۶۰	۱۶,۳۷۷	۹,۳۶۸	۷,۰۰۹	بادام
۱,۲۵۶	۱,۷۲۰	۲۶۱,۲۶۲	۴,۶۰۸	۷,۸۷۷	۲۴۸,۷۷۷	۲۲۱,۲۶۱	۲۹,۴۵۱	۱۵۰,۹۱۳	۶,۲۷۴	۱۴۴,۶۳۹	۱۱,۶۳۹	۷۳۰	۱۰,۹۰۹	گردو
۶۷۶	۹۳۰	۱۶,۱۰۵	۱۳۱	۵,۸۷۶	۱۰,۰۹۸	۱۹,۱۴۵	۶۹۴	۱۹,۵۵۷	۸,۶۹۷	۱۰,۸۶۰	۷۸۴	۲۸۲	۵۰۲	فندق
۱,۶۳۷	۲,۲۸۷	۱,۷۰۶	۳۳	۸۴	۱,۵۸۹	۶,۶۲۱	۲۰۹	۷۴۶	۵۱	۶۹۵	۱۸۶	۲	۱۸۴	سنجد
-	۲,۵۹۷	۶	۰	۰	۶	۰	۰	۲	۰	۲	۲	۰	۲	پکان
-	-	۱۹۸	۲	۹۲	۱۰۴	۱,۶۰۶	۱۸۰	۳۲۹	۲۱۱	۱۱۸	۵۰	۴۵	۶	سایر میوه های خشک
-	-	۷۵۸,۹۹۸	۶,۸۰۰	۴۵,۴۱۳	۷۰۶,۷۸۵	۴۸۰,۰۷۲	۹۷,۱۲۹	۸۲۱,۷۵۳	۷۵,۵۸۹	۷۴۶,۱۶۴	۱۲۱,۷۳۷	۱۰,۸۰۳	۱۱۰,۹۳۴	جمع میوه های خشک
۱,۴۵۱	۲,۳۷۷	۵۲۳	۰.۴	۲۲۴	۲۹۹	۴۹	۰	۲۸۰	۱۵۴	۱۲۶	۴	۱	۳	زالزالک
۹۵۷	۱,۳۶۸	۲۹,۴۵۲	۶	۳۵۴	۲۹,۰۹۲	۰	۰	۲۱,۶۳۶	۳۷۰	۲۱,۲۶۶	۹۷۶	۷	۹۶۹	زرشک
۷۱۶	۱,۲۸۲	۱,۶۹۲	۳۷	۱,۴۶۲	۱۹۳	۷,۲۸۰	۰	۲,۱۹۳	۲,۰۴۲	۱۵۱	۱۷۳	۱۶۷	۶	سماق
۸,۸۳۹	۷,۵۰۰	۳,۰۵۷	۱۸۳	۱,۶۰۱	۱,۲۷۳	۱,۷۶۵	۱۱۱	۳۵۱	۱۸۱	۱۷۰	۷۳	۳	۷۰	ازگیل
-	۶,۵۷۲	۶,۵۸۴	۰.۲	۰	۶,۵۸۴	۵۴۲	۰	۱,۰۰۲	۰	۱,۰۰۲	۹	۰	۹	زغال اخته
۱,۰۳۶	۱,۹۸۳	۱۰,۰۱۸	۱۰	۲۷	۹,۹۸۱	۱,۱۴۰	۴۴	۵,۰۶۰	۲۶	۵,۰۳۴	۳۱۶	۲	۳۱۴	عنباب
-	-	۱,۷۸۶	۱۷۷	۲۵۶	۱,۳۵۲	۴,۹۴۳	۲۷۰	۷۶۲	۲۵۲	۵۱۰	۱۴	۵	۹	سایر میوه های سردسیری
-	-	۵۲,۱۱۳	۴۱۵	۳,۹۲۴	۴۸,۷۷۴	۱۵,۷۱۹	۴۲۵	۳۱,۲۸۴	۳,۰۲۷	۲۸,۲۵۷	۱,۵۶۵	۱۸۵	۱,۳۸۰	جمع میوه های سردسیری
۲۰,۳۶۷	۲۰,۹۵۳	۳,۲۹۶,۰۰۷	۱۱,۹۴۰	۸۵۰,۱۹۹	۲,۴۳۳,۸۶۸	۲۵۰,۶۰۱	۱۹,۸۳۷	۱۵۷,۹۰۰	۴۱,۷۴۵	۱۱۶,۱۵۶	۴,۰۵۲	۲۶۲	۳,۷۹۰	پرتقال
۲۱,۰۵۴	۲۲,۳۴۷	۶۰۴,۹۸۵	۹۰۷	۲۸,۷۰۶	۵۷۵,۳۷۳	۲۴,۶۱۶	۲,۸۰۷	۲۷,۱۱۱	۱,۳۶۳	۲۵,۷۴۸	۱,۳۶۳	۷۳	۱,۲۹۱	نارنگی
۶,۶۵۳	۱۹,۷۷۳	۶۸۷,۴۳۳	۴۴۶	۱۵۹	۶۸۶,۸۲۷	۶,۷۱۵	۱,۷۶۴	۳۴,۷۵۹	۲۴	۳۴,۷۳۵	۷,۵۹۵	۱۳	۷,۵۸۱	لیمو ترش
۱۵,۲۵۹	۳۸,۵۸۰	۵۶۶,۳۰۹	۹۶	۴۱۹	۵۶۵,۷۹۳	۱,۰۶۳	۹	۱۴,۶۹۳	۲۷	۱۴,۶۶۵	۲,۲۲۸	۱	۲,۲۲۷	لیمو شیرین

جدول ۲-۲ سطح، میزان تولید و عملکرد محصولات باغبانی کشور به تفکیک نوع محصول

عملکرد (کیلوگرم در هکتار)		میزان تولید (تن)				تعداد درختان پراکنده		سطح زیرکشت (هکتار)						نام محصول
								بارور			غیربارور			
دیم	آبی	جمع	پراکنده	دیم	آبی	بارور	غیر بارور	جمع	دیم	آبی	جمع	دیم	آبی	
۹,۴۰۱	۱۷,۴۳۲	۲۲,۱۳۷	۱۵	۸	۲۲,۱۱۴	۲۳۰	۲	۱,۲۶۹	۱	۱,۲۶۹	۹۶	۰	۹۶	گریپ فروت
۱۵,۲۹۲	۱۶,۵۲۲	۲۳,۱۱۸	۶۱۸	۲,۰۰۳	۲۰,۴۹۷	۳۶,۳۰۲	۳,۳۲۷	۱,۳۷۲	۱۳۱	۱,۲۴۱	۲۳۰	۲	۲۲۹	نارنج
-	-	۱۱۶,۰۲۰	۲۳۸	۲,۱۳۴	۱۱۳,۶۴۸	۲,۸۳۴	۳۰۸	۵,۹۱۷	۱۲۴	۵,۷۹۲	۷۲۸	۴	۷۲۳	سایر مرکبات
-	-	۵,۳۱۶,۰۰۸	۱۴,۲۶۰	۸۸۳,۶۲۹	۴,۴۱۸,۱۲۰	۳۲۲,۳۶۱	۲۸,۰۵۴	۲۴۳,۰۲۱	۴۳,۴۱۶	۱۹۹,۶۰۶	۱۶,۲۹۱	۳۵۵	۱۵,۹۳۷	جمع مرکبات
۲,۴۶۱	۶,۴۷۸	۱,۴۹۱,۵۲۸	۱۵,۴۲۹	۲۴,۳۸۶	۱,۴۵۱,۷۱۳	۳۱۶,۷۰۰	۵۹,۴۹۶	۲۳۴,۰۱۲	۹,۹۱۰	۲۲۴,۱۰۲	۲۹,۹۰۳	۳۹۴	۲۹,۵۱۰	خرما
۹,۷۸۰	۱۳,۰۵۵	۱,۱۶۰,۶۷۳	۱,۵۳۱	۷,۵۷۴	۱,۱۵۱,۵۶۸	۶۷,۵۷۸	۹,۸۹۳	۸۸,۹۸۶	۷۷۴	۸۸,۲۱۲	۵,۶۲۰	۱۱۹	۵,۵۰۱	انار
۸۴۱	۸,۳۵۱	۸۳,۸۵۸	۳۰۴	۳۰,۶۰۳	۵۲,۹۵۱	۲۳,۸۳۸	۷۵۲	۴۲,۷۰۸	۳۶,۳۶۷	۶,۳۴۰	۸,۵۶۷	۶,۵۷۲	۱,۹۹۵	انجیر
۱۹,۷۵۷	۱۵,۵۵۹	۳۴,۲۹۵	۴۷۵	۹,۲۶۸	۲۴,۵۵۲	۱,۷۹۱	۱۸۲	۲,۰۴۷	۴۶۹	۱,۵۷۸	۱۱۶	۱۱	۱۰۵	خرمالو
۲۴,۱۷۹	۲۹,۹۹۱	۴۴۲,۰۴۰	۲۵۴	۱۳,۱۰۲	۴۲۸,۶۸۴	۴,۱۸۴	۳۷۵	۱۴,۸۳۶	۵۴۲	۱۴,۲۹۴	۳۷۵	۷	۳۶۸	کیوی
۸,۱۴۲	۷,۷۶۰	۱۷۵,۶۱۱	۱,۰۸۸	۱۷۰,۴۷۸	۴,۰۴۶	۰	۰	۲۱,۴۵۹	۲۰,۹۳۸	۵۲۱	۹	۹	۰.۳	چای
۱,۱۷۰	۲,۶۳۵	۱۲۸,۵۸۸	۹۹	۱,۹۲۰	۱۲۶,۵۷۰	۶۱,۸۴۶	۱۱,۸۷۸	۴۹,۶۸۰	۱,۶۴۱	۴۸,۰۴۰	۹,۱۶۱	۲۸۶	۸,۸۷۵	زیتون
-	-	۵,۱۶۴	۵۱	۱۴۶	۴,۹۶۶	۷۶۶	۷۰	۴۹۱	۲۷	۴۶۴	۱۵۳	۴۴	۱۰۹	سایر میوه های نیمه گرمسیری
-	-	۸,۸۳۷,۷۶۷	۳۳,۴۹۲	۱,۱۴۱,۱۰۵	۷,۶۶۳,۱۷۰	۷۹۹,۰۶۴	۱۱۰,۷۰۰	۶۹۷,۲۴۱	۱۱۴,۰۸۴	۵۸۳,۱۵۷	۷۰,۱۹۵	۷,۷۹۶	۶۲,۳۹۹	جمع میوه های نیمه گرمسیری
-	۲۹,۷۶۴	۲۰۳,۲۹۷	۳۶	۰	۲۰۳,۲۶۱	۷۰۷	۰	۶,۸۲۹	۰	۶,۸۲۹	۳۲۴	۰	۳۲۴	موز
-	۱۰,۹۶۶	۲۳,۶۲۷	۹۱	۰	۲۳,۵۳۶	۶۲۹	۲۰۷	۲,۱۴۶	۰	۲,۱۴۶	۳۴۲	۰	۳۴۲	انبه
-	۹,۷۹۸	۶۲۲	۴۳	۰	۵۷۹	۵۶۶	۶	۵۹	۰	۵۹	۴	۰	۴	پاپایا
۴,۷۲۲	۷,۱۶۳	۹,۹۶۱	۸۳	۵	۹,۸۷۳	۷۰۳	۳۳۵	۱,۳۷۹	۱	۱,۳۷۸	۱۵۴	۲	۱۵۲	کنار
-	۷,۲۸۲	۹۶۶	۲۵	۰	۹۴۰	۳۲۲	۲	۱۲۹	۰	۱۲۹	۹	۰	۹	چیکو
-	۳,۷۶۱	۱۲	۰	۰	۱۲	۰	۰	۳	۰	۳	۰	۰	۰	تمبر هندی
۱۸۳	۸,۶۵۹	۴,۵۳۳	۵	۰.۰۱	۴,۵۲۸	۱۰۲	۱۰	۵۲۳	۰.۱	۵۲۳	۵۲	۰	۵۲	گواوا
-	۶,۳۷۲	۲۱	۰	۰	۲۱	۰	۰	۳	۰	۳	۰	۰	۰	نارگیل

جدول ۲-۲ سطح، میزان تولید و عملکرد محصولات باغبانی کشور به تفکیک نوع محصول

عملکرد (کیلوگرم در هکتار)		میزان تولید (تن)				تعداد درختان پراکنده		سطح زیرکشت (هکتار)						نام محصول
								بارور			غیربارور			
دیم	آبی	جمع	پراکنده	دیم	آبی	بارور	غیر بارور	جمع	دیم	آبی	جمع	دیم	آبی	
-	۴,۰۰۰	۲	۰	۰	۲	۰	۰	۰.۵	۰	۰.۵	۱	۰	۱	اناناس
-	-	۱,۸۲۲	۹	۰	۱,۸۱۲	۱۳۵	۱۰	۱۷۵	۰	۱۷۵	۵	۰	۵	سایر میوه های گرمسیری
-	-	۲۴۴,۸۶۲	۲۹۳	۵	۲۴۴,۵۶۵	۳,۱۶۴	۵۷۰	۱۱,۲۴۸	۱	۱۱,۲۴۶	۸۹۱	۲	۸۹۰	جمع میوه های گرمسیری
-	۴,۰۶۵	۱۶,۲۵۶	۱	۰	۱۶,۲۵۵	۰	۰	۳,۹۹۹	۰	۳,۹۹۹	۰	۰	۰	حنا
۵۷	۲۶۱	۸۶۳	۰	۲۵۵	۶۰۸	۰	۰	۶,۷۶۷	۴,۴۴۲	۲,۳۲۵	۰	۰	۰	خاکشیر
-	۱۰,۱۰۱	۲,۸۲۷	۰	۰	۲,۸۲۷	۰	۰	۲۸۴	۴	۲۸۰	۰	۰	۰	رناس
۱۵۰	۵۵۸	۸,۸۸۰	۳	۱,۳۳۶	۷,۵۴۱	۰	۰	۲۲,۴۰۹	۸,۸۹۶	۱۳,۵۱۲	۱۱	۲	۹	زیره سبز
۱۲۱	۳۹۲	۶۶	۶	۷	۵۳	۰	۰	۱۹۳	۵۷	۱۳۶	۰.۱	۰	۰.۱	زیره سیاه
۳۲۵	۷۶۶	۹۵۹	۰	۳۹	۹۲۱	۰	۰	۱,۳۲۱	۱۱۹	۱,۲۰۲	۴۷	۰	۴۷	سیاه دانه
۱۷۱	۱,۸۳۲	۶۶۵	۰.۴	۸۸	۵۷۷	۰	۰	۸۲۹	۵۱۴	۳۱۵	۰	۰	۰	گل گاوزبان
-	۳,۴۲۴	۱۳۸	۰	۰	۱۳۸	۰	۰	۴۰	۰	۴۰	۰	۰	۰	مرزنجوش
-	۳,۱۰۶	۶۷۲	۰	۰	۶۷۲	۰	۰	۲۱۶	۰	۲۱۶	۰	۰	۰	وسمه
-	۲.۷۲	۲۷۷.۱۸	۱.۲۲	۰	۲۷۵.۹۵	۰	۰	۱۰۱,۴۰۴	۰	۱۰۱,۴۰۴	۱,۰۰۸	۰	۱,۰۰۸	زعفران
۷۲۳	۲,۳۱۷	۳۸,۶۸۳	۳۳	۳,۷۸۷	۳۴,۸۶۳	۰	۰	۲۰,۲۸۵	۵,۲۳۹	۱۵,۰۴۶	۱,۵۵۸	۳۴۲	۱,۲۱۶	گل محمدی (گلستان)
-	-	۶۷,۶۱۵	۹۴	۲,۵۳۷	۶۴,۹۸۴	۰	۰	۱۹,۸۰۲	۳,۲۹۶	۱۶,۵۰۷	۱,۴۲۹	۶۹۴	۷۳۵	سایر گیاهان دارویی
-	-	۱۳۷,۹۰۱	۱۳۹	۸,۰۴۸	۱۲۹,۷۱۴	۰	۰	۱۷۷,۵۴۹	۲۲,۵۶۷	۱۵۴,۹۸۲	۴,۰۵۴	۱,۰۳۸	۳,۰۱۶	جمع گیاهان دارویی
۹,۰۱۹	۲,۵۳۳	۱۶,۰۶۱	۵۵۴	۱۲,۹۷۷	۲,۵۳۱	۱۶۲,۳۸۸	۵,۵۱۸	۲,۴۳۸	۱,۴۳۹	۹۹۹	۵۴۶	۲۸۳	۲۶۳	توت نوغان (توتستان)
۶,۴۳۰	۶,۰۹۲	۶۶۱	۳۳۹	۱۱۳	۲۰۹	۳,۷۰۹	۳۱۹	۵۲	۱۸	۳۴	۱	۰.۵	۰.۱	ازگیل ژاپنی
-	-	۰	۰	۰	۰	۴۵,۵۷۸	۱۵۹,۷۲۶	۹,۰۱۱	۴,۸۴۸	۴,۱۶۳	۹,۹۷۰	۸۳۳	۹,۱۳۶	غیرمثمر درخت و درختچه ها
۳,۰۴۳	۶,۷۴۸	۵۲,۷۷۹	۲۱۲	۵۶۶	۵۲,۰۰۲	۳۴,۷۶۸	۶,۱۹۰	۷,۸۹۲	۱۸۶	۷,۷۰۶	۴۰۳	۱۴	۳۸۹	باغات مخلوط
-	-	۶,۰۲۹	۲۸	۴۲۷	۵,۵۷۵	۱,۲۰۲	۶,۹۵۴	۱,۵۰۲	۱۰۱	۱,۴۰۱	۲۵۵	۷	۲۴۹	سایر محصولات مثمر

جدول ۲-۲ سطح، میزان تولید و عملکرد محصولات باغبانی کشور به تفکیک نوع محصول

عملکرد (کیلوگرم در هکتار)		میزان تولید (تن)				تعداد درختان پراکنده		سطح زیرکشت (هکتار)						نام محصول
								بارور			غیربارور			
آبی	دیم	جمع	پراکنده	دیم	آبی	بارور	غیر بارور	جمع	دیم	آبی	جمع	دیم	آبی	
-	-	۷۵,۵۳۱	۱,۱۳۲	۱۴,۰۸۳	۶۰,۳۱۶	۲۴۷,۶۴۵	۱۷۸,۷۰۷	۲۰,۸۹۵	۶,۵۹۱	۱۴,۳۰۴	۱۱,۱۷۴	۱,۱۳۷	۱۰,۰۳۷	جمع سایر محصولات باغبانی
-	۱۵۰,۹۴۷	۱,۱۳۲	۰	۰	۱,۱۳۲	۰	۰	۸	۰	۸	۰	۰	۰	قارچ صدفی
-	۱۴۰,۶۵۸	۱۵۰,۰۳۸	۰	۰	۱۵۰,۰۳۸	۰	۰	۱,۰۶۷	۰	۱,۰۶۷	۰	۰	۰	قارچ دکمه ای
-	-	۳۶۲	۰	۰	۳۶۲	۰	۰	۲	۰	۲	۰	۰	۰	سایر قارچ های خوراکی
-	-	۱۵۱,۵۳۲	۰	۰	۱۵۱,۵۳۲	۰	۰	۱,۰۷۶	۰	۱,۰۷۶	۰	۰	۰	جمع قارچ ها
-	-	۱۹,۹۸۶,۰۷۵	۷۶,۵۴۵	۱,۴۷۱,۹۳۴	۱۸,۴۳۷,۵۹۶	۲,۳۵۲,۳۶۰	۴۴۹,۸۵۱	۲,۴۹۹,۹۴۰	۲۸۰,۴۶۳	۲,۲۱۹,۴۷۷	۲۴۶,۴۳۸	۲۳,۹۱۳	۲۲۲,۵۲۶	جمع محصولات باغی
-	-	۲۲,۴۱۹,۶۴۵	۷۶,۵۴۵	۱,۴۷۱,۹۳۴	۲۰,۸۷۱,۱۶۷	۲,۳۵۲,۳۶۰	۴۴۹,۸۵۱	۲,۵۰۷,۵۸۵	۲۸۰,۴۶۳	۲,۲۲۷,۱۲۲	۲۴۶,۴۳۸	۲۳,۹۱۳	۲۲۲,۵۲۶	مجموع محصولات باغی و گلخانه

جدول ۲-۳ سطح، میزان تولید و عملکرد محصولات گلخانه ای کشور به تفکیک نوع محصول

عملکرد تک محصول (کیلوگرم در هکتار)	میزان تولید کل محصول (تن)		میزان تولید تک محصول (تن)		سطح زیر کشت محصول (هکتار)			نام محصول			
	جمع	آبی	جمع	آبی	جمع	دیم	آبی				
-	۲۳۳,۷۸۶	۱,۵۲۵,۲۸۰	-	۱,۵۲۵,۲۸۰	۱,۱۳۴,۶۰۸	-	۱,۱۳۴,۶۰۸	۴,۸۵۳	-	۴,۸۵۳	خیار
-	۲۲۶,۹۲۸	۳۶۵,۴۴۸	-	۳۶۵,۴۴۸	۱۵۳,۶۱۵	-	۱۵۳,۶۱۵	۶۷۷	-	۶۷۷	گوجه فرنگی
-	۱۴۲,۱۵۶	۳۱۵,۱۰۹	-	۳۱۵,۱۰۹	۱۸۴,۳۵۰	-	۱۸۴,۳۵۰	۱,۲۹۷	-	۱,۲۹۷	فلفل
-	۱۲۲,۶۹۵	۱۱۰,۵۸۰	-	۱۱۰,۵۸۰	۲۲,۱۱۵	-	۲۲,۱۱۵	۱۸۰	-	۱۸۰	بادمجان
-	۱۳۴,۶۳۱	۵۵,۸۱۵	-	۵۵,۸۱۵	۱۵,۲۵۶	-	۱۵,۲۵۶	۱۱۳	-	۱۱۳	سبزیجات برگی
-	۸۰,۹۱۸	۱۲,۷۶۲	-	۱۲,۷۶۲	۷,۴۰۰	-	۷,۴۰۰	۹۱	-	۹۱	سایر محصولات جالیزی
-	۲۱۰,۳۹۳	۲,۳۸۴,۹۹۳	-	۲,۳۸۴,۹۹۳	۱,۵۱۷,۳۴۳	-	۱,۵۱۷,۳۴۳	۷,۲۱۲	-	۷,۲۱۲	جمع سبزی و صیفی گلخانه
-	۴۱,۹۱۷	۱۵,۷۶۰	-	۱۵,۷۶۰	۱۴,۶۹۷	-	۱۴,۶۹۷	۳۵۱	-	۳۵۱	توت فرنگی
-	۱۰۱,۹۵۴	۲۶,۸۹۴	-	۲۶,۸۹۴	۳,۱۹۰	-	۳,۱۹۰	۳۱	-	۳۱	سایر میوه ها
-	۴۶,۸۳۵	۴۲,۶۵۴	-	۴۲,۶۵۴	۱۷,۸۸۷	-	۱۷,۸۸۷	۳۸۲	-	۳۸۲	جمع میوه های گلخانه ای
-	۱۱۴,۹۰۱	۵,۹۲۴	-	۵,۹۲۴	۵,۸۷۶	-	۵,۸۷۶	۵۱	-	۵۱	جمع گیاهان دارویی گلخانه
-	۲۰۱,۵۸۴	۲,۴۳۳,۵۷۰	-	۲,۴۳۳,۵۷۰	۱,۵۴۱,۱۰۶	-	۱,۵۴۱,۱۰۶	۷,۶۴۵	-	۷,۶۴۵	جمع محصولات گلخانه

« فصل سوم »

**سطح، میزان تولید و عملکرد محصولات باغبانی و
گلخانه‌ای به تفکیک استان**

جدول ۳-۱ سطح، میزان تولید و عملکرد محصول سیب به تفکیک استان

نام استان	سطح غیربارور (هکتار)			سطح بارور (هکتار)			تعداد درختان پراکنده		میزان تولید (تن)				عملکرد (کیلوگرم در هکتار)	
	آبی	دیم	جمع	آبی	دیم	جمع	غیربارور	بارور	آبی	دیم	پراکنده	جمع	آبی	دیم
آذربایجان شرقی	۱,۹۰۴	۰.۲	۱,۹۰۴	۴۱,۶۶۳	۳۷	۴۱,۷۰۰	۲,۰۱۹	۳۱,۹۶۸	۷۶۵,۹۶۶	۵۶۹	۲,۶۶۹	۷۶۹,۲۰۳	۱۸,۳۸۵	۱۵,۲۵۸
آذربایجان غربی	۲,۰۵۷	۸	۲,۰۶۵	۵۴,۳۰۱	۶۸	۵۴,۳۶۹	۴۴۸	۳,۱۷۸	۱,۰۴۳,۸۰۱	۱,۰۶۶	۲۶۸	۱,۰۴۵,۱۳۵	۱۹,۲۲۳	۱۵,۵۷۴
اردبیل	۵۶۳	۲	۵۶۵	۷,۱۷۶	۲۸	۷,۲۰۳	۱,۴۱۲	۳,۹۱۴	۱۱۶,۹۷۸	۳۹۹	۱۵۰	۱۱۷,۵۲۷	۱۶,۳۰۲	۱۴,۴۲۸
اصفهان	۱۷۹	۰.۳	۱۸۰	۱۸,۵۸۶	۳۱	۱۸,۶۱۷	۳۰۵	۱۷,۳۸۹	۲۴۶,۷۳۰	۳۵۲	۳۷۳	۲۴۷,۴۵۵	۱۳,۲۷۵	۱۱,۱۹۵
البرز	۹۶	۰	۹۶	۲,۵۵۳	۱	۲,۵۵۴	۵۶۹	۳,۹۳۲	۴۷,۹۳۷	۱۲	۱۸۱	۴۸,۱۳۱	۱۸,۷۷۷	۱۰,۵۳۹
ایلام	۴	۰	۴	۳۱	۰	۳۱	۰	۰	۱۴۱	۰	۰	۱۴۱	۴,۴۷۶	-
بوشهر	۰	۰	۰	۲	۰	۲	۰	۰	۹	۰	۰	۹	۶,۲۰۰	-
تهران	۱۵۹	۰	۱۵۹	۸,۱۵۸	۰	۸,۱۵۸	۰	۳۱۹	۲۸۵,۲۸۸	۰	۱۳	۲۸۵,۳۰۱	۳۴,۹۷۱	-
جنوب کرمان	۸	۰	۸	۲۵۱	۰	۲۵۱	۱,۹۹۶	۱۰,۹۶۰	۲,۱۲۷	۰	۴۷۷	۲,۶۰۴	۸,۴۵۹	-
چهارمحال و بختیاری	۵۶۰	۰	۵۶۰	۳,۱۷۱	۰.۵	۳,۱۷۲	۲	۲۴۰	۵۴,۸۸۷	۸	۲	۵۴,۸۹۷	۱۷,۳۰۸	۱۶,۴۲۰
خراسان جنوبی	۶	۱	۷	۱۸۲	۳	۱۸۵	۷	۱۱۶	۱,۱۵۸	۵	۱	۱,۱۶۴	۶,۳۴۵	۱,۸۸۷
خراسان رضوی	۲۷۳	۰	۲۷۳	۱۵,۰۱۶	۰	۱۵,۰۱۶	۱۵۶	۵,۳۰۴	۱۸۶,۳۹۶	۰	۴,۶۳۹	۱۹۱,۰۳۵	۱۲,۴۱۳	-
خراسان شمالی	۱۱۱	۰	۱۱۱	۴,۵۷۹	۵	۴,۵۸۴	۵۴۴	۳,۸۱۴	۵۴,۶۴۰	۳۷	۹۲	۵۴,۷۶۸	۱۱,۹۳۲	۷,۷۶۶
خوزستان	۲	۰	۲	۱۵۶	۱	۱۵۷	۵	۵	۱,۸۵۰	۴	۰	۱,۸۵۴	۱۱,۸۸۲	۴,۰۰۰
زنجان	۴۶۷	۰	۴۶۷	۶,۱۹۱	۰	۶,۱۹۱	۸,۲۶۳	۲۲,۲۸۸	۹۳,۸۶۸	۰	۱,۶۴۸	۹۵,۵۱۶	۱۵,۱۶۱	-
سمنان	۶۶۴	۱	۶۶۵	۲,۷۷۵	۱۰	۲,۷۸۵	۵۴	۴۶۸	۶۰,۵۳۶	۱۷۰	۲۴	۶۰,۷۳۰	۲۱,۸۱۲	۱۷,۵۵۲
سیستان و بلوچستان	۴	۰	۴	۸۷	۰	۸۷	۳	۳۱۳	۱,۰۰۶	۰	۲۸	۱,۰۳۴	۱۱,۶۰۰	-

ادامه جدول ۳-۱ سطح، میزان تولید و عملکرد محصول سیب به تفکیک استان

نام استان	سطح غیر بارور (هکتار)			سطح بارور (هکتار)			تعداد درختان پراکنده		میزان تولید (تن)				عملکرد (کیلوگرم در هکتار)	
	آبی	دیم	جمع	آبی	دیم	جمع	غیر بارور	بارور	آبی	دیم	پراکنده	جمع	آبی	دیم
فارس	۱,۰۹۴	۱	۱,۰۹۴	۲۰,۶۱۸	۰.۳	۲۰,۶۱۸	۵	۳,۳۷۶	۴۲۸,۰۶۹	۰	۱۷۷	۴۲۸,۲۴۵	۲۰,۷۶۲	-
قزوین	۹	۰	۹	۱,۳۰۵	۶	۱,۳۱۱	۰	۵۰	۱۵,۱۷۳	۱۰	۱	۱۵,۱۸۴	۱۱,۶۲۲	۱,۶۶۷
قم	۵	۰	۵	۱۷۰	۰	۱۷۰	۳۰	۰	۱,۶۹۲	۰	۰	۱,۶۹۲	۹,۹۲۹	-
کردستان	۳۷۶	۳	۳۷۹	۵,۶۴۶	۲۵	۵,۶۷۱	۱۰	۱۰,۱۲۰	۹۷,۴۵۹	۲۶۱	۳۵۴	۹۸,۰۷۴	۱۷,۲۶۱	۱۰,۴۲۳
کرمان	۱۸۸	۱	۱۸۹	۲,۸۵۲	۳	۲,۸۵۵	۱,۸۷۲	۳۰,۰۱۷	۲۶,۳۵۵	۱۸	۵۵۱	۲۶,۹۲۴	۹,۲۴۱	۶,۶۷۵
کرمانشاه	۹۵	۳	۹۸	۱,۶۵۴	۴	۱,۶۵۸	۴	۶۲۰	۲۸,۵۱۹	۵۱	۸	۲۸,۵۷۷	۱۷,۲۴۴	۱۳,۴۳۸
کهگیلویه و بویراحمد	۸۰	۰.۲	۸۱	۵,۰۲۹	۱۲	۵,۰۴۰	۱۵۸	۶,۲۱۸	۱۰۵,۴۷۲	۱۳۹	۴۰۸	۱۰۶,۰۱۹	۲۰,۹۷۴	۱۲,۰۴۵
گلستان	۹	۷	۱۶	۱۹۲	۸۶	۲۷۸	۰	۱۵۰	۲,۰۶۶	۲۸۱	۸	۲,۳۵۵	۱۰,۷۶۰	۳,۲۸۲
گیلان	۰.۳	۰.۷	۱	۲۰	۴۷	۶۷	۲۶۱	۱,۹۵۱	۶۴	۳۴۱	۸۷۲	۱,۲۷۶	۳,۲۴۲	۷,۲۶۳
لرستان	۲۸۲	۰	۲۸۲	۳,۵۰۸	۰.۲	۳,۵۰۸	۴۰	۸۱۵	۷۴,۳۳۶	۰.۴	۴۴	۷۴,۲۸۰	۲۱,۱۶۳	۲,۰۰۰
مازندران	۲۰۵	۵۶	۲۶۱	۱,۶۳۰	۹۹۰	۲,۶۲۰	۴۰	۵۶۶	۲۵,۳۴۸	۱۰,۲۵۱	۴۵۸	۳۶,۰۵۶	۱۵,۵۵۴	۱۰,۳۵۲
مرکزی	۹۲	۰	۹۲	۲,۱۳۳	۰	۲,۱۳۳	۷۱	۵,۶۸۶	۱۷,۳۱۷	۰	۸۱	۱۷,۳۹۸	۸,۱۲۰	-
هرمزگان	۱	۰	۱	۱۱	۰	۱۱	۰	۰	۷۵	۰	۰	۷۵	۶,۶۲۲	-
همدان	۹۱۱	۰	۹۱۱	۷,۴۲۰	۳	۷,۴۲۳	۹۳۰	۳,۸۰۰	۲۲۷,۳۱۹	۵۴	۱۶۶	۲۲۷,۵۳۹	۳۰,۶۳۷	۱۸,۶۰۱
یزد	۴	۰	۴	۲۲۸	۰	۲۲۸	۰	۷۳	۳,۰۴۱	۰	۳۳۰	۳,۳۷۱	۱۳,۳۳۴	-
جمع کل	۱۰,۴۰۷	۸۴	۱۰,۴۹۱	۲۱۷,۲۹۴	۱,۳۶۰	۲۱۸,۶۵۴	۱۹,۲۰۴	۱۶۷,۶۵۰	۴,۰۱۵,۵۲۰	۱۴,۰۲۹	۱۴,۰۲۰	۴,۰۴۳,۵۶۸	۱۸,۴۸۰	۱۰,۳۱۵

جدول ۲-۳ سطح، میزان تولید و عملکرد محصول گلابی به تفکیک استان

نام استان	سطح غیربارور (هکتار)			سطح بارور (هکتار)			تعداد درختان پراکنده		میزان تولید (تن)				عملکرد (کیلوگرم در هکتار)	
	آبی	دیم	جمع	آبی	دیم	جمع	بارور	غیربارور	آبی	دیم	پراکنده	جمع	آبی	دیم
آذربایجان شرقی	۷۱	۰	۷۱	۵۶۱	۰	۵۶۱	۷۱۱	۰	۵,۷۴۲	۰	۲۲	۵,۷۶۴	۱۰,۲۲۶	-
آذربایجان غربی	۳۹	۰	۳۹	۳۷۶	۹	۳۸۵	۴	۳۱	۳,۸۶۱	۳۷	۰.۰۲	۳,۸۹۸	۱۰,۲۷۰	۳,۹۵۵
اردبیل	۵۹	۰	۵۹	۲۸۶	۰.۱	۲۸۷	۶۱۵	۳۴۹	۱,۸۱۶	۰	۱۵	۱,۸۳۱	۶,۳۴۰	-
اصفهان	۲۰	۰	۲۰	۴۵۳	۰	۴۵۳	۳,۵۵۹	۱۴۵	۳,۰۶۸	۰	۱۱۳	۳,۱۸۰	۶,۷۷۴	-
البرز	۳۰	۰	۳۰	۱,۲۴۱	۰	۱,۲۴۱	۱,۲۶۱	۴۰	۳۱,۸۹۲	۰	۸۶	۳۱,۹۷۸	۲۵,۶۹۸	-
ایلام	۱	۰	۱	۵	۰	۵	۰	۰	۱۲	۰	۰	۱۲	۲,۳۷۵	-
تهران	۲۳	۰	۲۳	۶۷۰	۰	۶۷۰	۳۰	۰	۱۲,۷۹۳	۰	۰.۰۳	۱۲,۷۹۳	۱۹,۰۸۶	-
جنوب کرمان	۱	۰	۱	۴۳	۰	۴۳	۱,۳۳۷	۱۶۵	۲۹۴	۰	۵۷	۳۵۱	۶,۸۵۷	-
چهارمحال و بختیاری	۲۰۴	۰	۲۰۴	۳۷	۰	۳۷	۰	۰	۱۵۱	۰	۰	۱۵۱	۴,۰۴۴	-
خراسان جنوبی	۳	۰	۳	۴۶	۰.۱	۴۶	۱۳۸	۱	۲۷۹	۰.۴	۱	۲۸۰	۶,۰۴۴	۳,۵۰۰
خراسان رضوی	۹۵	۰	۹۵	۴,۳۳۸	۰	۴,۳۳۸	۱۴۵	۵۵۳	۶۰,۲۳۱	۰	۲۸	۶۰,۲۵۹	۱۳,۸۸۶	-
خراسان شمالی	۱۰	۰	۱۰	۵۶۹	۱	۵۷۰	۹۶	۲۰	۴,۱۲۴	۳	۳	۴,۱۳۰	۷,۲۵۲	۳,۲۵۰
خوزستان	۰	۰	۰	۰.۰۲	۰	۰.۰۲	۰	۰	۰.۰۲	۰	۰	۰.۰۲	۱,۰۰۰	-
زنجان	۵۱	۰	۵۱	۳۲۷	۰	۳۲۷	۵۶	۰	۲,۶۴۰	۰	۰.۳	۲,۶۴۰	۸,۰۸۵	-
سمنان	۲۴۰	۳	۲۴۳	۴۵۸	۹	۴۶۶	۲۴۱	۴	۵,۹۴۵	۷۴	۸	۶,۰۲۷	۱۲,۹۹۵	۸,۴۷۴

ادامه جدول ۲-۳ سطح، میزان تولید و عملکرد محصول گلابی به تفکیک استان

نام استان	سطح غیربارور (هکتار)			سطح بارور (هکتار)			تعداد درختان پراکنده		میزان تولید (تن)				عملکرد (کیلوگرم در هکتار)	
	آبی	دیم	جمع	آبی	دیم	جمع	بارور	غیربارور	آبی	دیم	پراکنده	جمع		
سیستان و بلوچستان	۰	۰	۰	۱۴	۰	۱۴	۰	۰	۱۴۴	۰	۰	۱۴۴	۹,۹۹۷	-
فارس	۱۰	۰	۱۰	۸۱	۳	۸۴	۱۵۰	۰	۹۰۶	۷	۱	۹۱۴	۱۱,۲۰۶	۲,۲۶۷
قزوین	۶۳	۰	۶۳	۱,۳۵۳	۰	۱,۳۵۳	۰	۳۰	۱۹,۹۰۶	۰	۰	۱۹,۹۰۶	۱۴,۷۱۵	-
قم	۴	۰	۴	۳۶	۰	۳۶	۰	۰	۳۲۶	۰	۰	۳۲۶	۸,۹۹۰	-
کردستان	۸۹	۱	۹۱	۶۵۰	۱۷	۶۶۷	۱,۵۹۸	۰	۵,۵۲۷	۹۹	۴۰	۵,۶۶۷	۸,۵۰۴	۵,۷۷۰
کرمان	۹۷	۰	۹۷	۹۴۳	۱	۹۴۴	۳,۴۹۸	۲۴۸	۸,۵۹۷	۳	۱۵۲	۸,۷۵۲	۹,۱۱۶	۵,۰۰۰
کرمانشاه	۲۰	۰	۲۰	۷۶	۴	۸۰	۲۵	۵۱	۶۷۲	۱۶	۰.۵	۶۸۸	۸,۸۵۶	۴,۳۳۲
کهگیلویه و بویراحمد	۱۲	۰	۱۲	۵۵	۰	۵۵	۱	۰	۵۱۴	۰	۰	۵۱۴	۹,۳۰۳	-
گلستان	۱۵۴	۳۸	۱۹۲	۶۰۰	۱۷۸	۷۷۹	۴۰	۲۰	۵,۴۰۳	۸۲۴	۰.۱	۶,۲۲۷	۸,۹۹۷	۴,۶۲۲
گیلان	۱	۰.۳	۱	۷	۱۹	۲۷	۱,۱۸۶	۲۷۵	۶۰	۱۴۹	۹۷	۳۰۶	۸,۴۵۶	۷,۶۳۸
لرستان	۲۰	۰	۲۰	۱۶۳	۰	۱۶۳	۵۰	۰	۱,۳۴۹	۰	۰.۲	۱,۳۴۹	۸,۲۷۹	-
مازندران	۵۲	۱۹	۷۱	۴۹۰	۱۷۷	۶۶۷	۴۹۷	۰	۷,۰۲۵	۲,۱۶۶	۱۷	۹,۲۰۸	۱۴,۳۴۶	۱۲,۲۰۴
مرکزی	۱۶	۰	۱۶	۱۴۶	۰	۱۴۶	۲۳۲	۱	۸۲۸	۰	۶	۸۳۳	۵,۶۷۴	-
همدان	۳۶	۰	۳۶	۲۴۶	۰	۲۴۶	۲۹۲	۳۱۰	۲,۶۳۳	۰	۹	۲,۶۴۲	۱۰,۶۸۸	-
یزد	۰.۵	۰	۰.۵	۳۱	۰	۳۱	۰	۰	۲۴۸	۰	۰	۲۴۸	۷,۹۰۵	-
جمع کل	۱,۴۲۱	۶۲	۱,۴۸۲	۱۴,۳۰۲	۴۱۹	۱۴,۷۲۱	۱۵,۷۶۲	۲,۲۴۳	۱۸۶,۹۸۵	۳,۳۷۸	۶۵۵	۱۹۱,۰۱۸	۱۳,۰۷۴	۸,۰۶۷

جدول ۳-۳ سطح، میزان تولید و عملکرد محصول "به" به تفکیک استان

نام استان	سطح غیربارور (هکتار)			سطح بارور (هکتار)			تعداد درختان پراکنده		میزان تولید (تن)				عملکرد (کیلوگرم در هکتار)	
	آبی	دیم	جمع	آبی	دیم	جمع	بارور	غیربارور	آبی	دیم	پراکنده	جمع	آبی	دیم
آذربایجان شرقی	۲۷	۰	۲۷	۱۳۰	۰	۱۳۰	۴۳	۱۰	۹۸۱	۰	۳	۹۸۴	۷,۵۱۶	-
آذربایجان غربی	۱	۰	۱	۳۵	۰.۲	۳۵	۰	۰	۴۳۲	۱	۰	۴۳۳	۱۲,۳۹۲	۳,۷۵۰
اردبیل	۴۸	۰.۳	۴۸	۳۶۳	۹	۳۷۱	۵۰.۵	۸۱۲	۶,۲۷۶	۱۵	۱۲	۶,۳۰۳	۱۷,۳۰۷	۱,۶۹۸
اصفهان	۶۲	۰	۶۲	۲,۷۲۳	۰	۲,۷۲۳	۳,۷۱۰	۵۷	۳۳,۰۳۵	۰	۱۴۰	۳۳,۱۷۵	۱۲,۱۳۲	-
البرز	۱۰	۰	۱۰	۸۴	۰	۸۴	۱۲۰	۱۰	۱,۱۰۹	۰	۱۶	۱,۱۲۴	۱۳,۱۵۹	-
ایلام	۱	۰	۱	۱۲	۰	۱۲	۰	۰	۲۹	۰	۰	۲۹	۲,۴۲۶	-
تهران	۱	۰	۱	۴۷	۰	۴۷	۰	۰	۷۸۳	۰	۰	۷۸۳	۱۶,۵۶۰	-
جنوب کرمان	۱	۰	۱	۱۵	۰	۱۵	۶۹۶	۱۳۹	۸۰	۰	۱۸	۹۹	۵,۴۲۷	-
چهارمحال و بختیاری	۵	۰	۵	۳۹	۰	۳۹	۰	۰	۲۶۸	۰	۰	۲۶۸	۶,۸۴۸	-
خراسان جنوبی	۳	۰	۳	۶۳	۰.۱	۶۳	۱۸۱	۰	۲۶۵	۰.۳	۲	۲۶۸	۴,۲۱۲	۳,۰۰۰
خراسان رضوی	۴۰	۰	۴۰	۳۵۵	۰	۳۵۵	۹۵	۰	۲,۸۷۰	۰	۲	۲,۸۷۲	۸,۰۸۴	-
خراسان شمالی	۰.۵	۰	۰.۵	۱۳	۰	۱۳	۰	۰	۵۳	۰	۰	۵۳	۴,۱۴۲	-
خوزستان	۰	۰	۰	۱	۰	۱	۰	۰	۷	۰	۰	۷	۵,۱۱۹	-
زنجان	۷	۰	۷	۸۳	۰	۸۳	۲۰	۰	۶۶۷	۰.۱	۰	۶۶۷	۸,۰۷۸	-
سمنان	۴۴	۴	۴۸	۸۸	۳	۹۱	۰	۰	۱,۴۲۶	۲۷	۰	۱,۴۵۳	۱۶,۱۳۴	۹,۰۰۰
سیستان و بلوچستان	۰	۰	۰	۲	۰	۲	۰	۰	۱۱	۰	۰	۱۱	۷,۳۳۳	-

ادامه جدول ۳-۳ سطح، میزان تولید و عملکرد محصول "به" به تفکیک استان

نام استان	سطح غیربارور (هکتار)			سطح بارور (هکتار)			تعداد درختان پراکنده		میزان تولید (تن)				عملکرد (کیلوگرم در هکتار)	
	آبی	دیم	جمع	آبی	دیم	جمع	بارور	غیربارور	آبی	دیم	پراکنده	جمع		
فارس	۲۲۰	۰	۲۲۰	۱,۸۶۸	۱۷	۱,۸۸۴	۴۵۰	۰	۱۴,۵۶۵	۵۶	۲	۱۴,۶۲۳	۷,۷۹۸	۳,۳۷۰
قزوین	۱۳	۰	۱۳	۳۷	۰	۳۷	۰	۰	۲۲۲	۰	۰	۲۲۲	۵,۹۸۳	-
قم	۲	۰	۲	۹۱	۰	۹۱	۸	۰	۶۲۰	۰	۰.۴	۶۲۰	۶,۸۳۴	-
کردستان	۴۱	۰.۵	۴۲	۶۶۷	۳	۶۷۱	۱,۰۹۱	۰	۵,۹۱۱	۱۹	۵۵	۵,۹۸۵	۸,۸۶۱	۵,۵۲۹
کرمان	۱۰۱	۰.۴	۱۰۱	۲,۶۴۴	۱	۲,۶۴۵	۱۳,۲۱۹	۱,۱۹۳	۱۹,۰۵۷	۳	۱۷۲	۱۹,۲۳۳	۷,۲۰۸	۴,۰۶۳
کرمانشاه	۱۳	۰	۱۳	۵۳	۰.۰۵	۵۳	۱۵	۰	۶۷۱	۰.۲	۰.۵	۶۷۲	۱۲,۶۴۲	۴,۱۰۰
کهگیلویه و بویراحمد	۴	۰	۴	۲۲	۰	۲۲	۷	۰	۱۹۰	۰	۰.۴	۱۹۱	۸,۸۵۶	-
گلستان	۳۹	۲	۴۱	۹	۱۳	۲۲	۰	۰	۵۱	۴۴	۰	۹۵	۵,۷۴۶	۳,۳۸۵
گیلان	۰.۲	۱	۱	۱۲	۲۲	۳۴	۱,۱۳۱	۱۲۹	۲۹	۱۱۸	۱۰.۶	۲۵۳	۲,۴۷۸	۵,۴۲۷
لرستان	۳۴	۰	۳۴	۱۲۸	۰	۱۲۸	۱۰	۰	۸۷۸	۰	۲	۸۸۰	۶,۸۶۰	-
مازندران	۱۹	۲۱	۴۰	۱۰۹	۱۰.۵	۲۱۴	۱۶	۰	۵۹۹	۴۷۹	۱	۱,۰۷۹	۵,۵۱۳	۴,۵۳۹
مرکزی	۱۸	۰	۱۸	۲۰۹	۰	۲۰۹	۵۸۰	۰	۱,۱۴۶	۰	۵	۱,۱۵۲	۵,۴۸۴	-
هرمزگان	۰.۵	۰	۰.۵	۰.۵	۰	۰.۵	۰.۵	۰	۲	۰	۰	۲	۳,۰۰۰	-
همدان	۱۸	۰	۱۸	۲۹۱	۰	۲۹۱	۳۰	۱۵۰	۶,۹۶۱	۰	۳	۶,۹۶۴	۲۳,۸۹۹	-
یزد	۹۲	۰	۹۲	۶۱۷	۰	۶۱۷	۲۵۰	۰	۷,۷۵۸	۰	۱,۲۴۰	۸,۹۹۸	۱۲,۵۸۲	-
جمع کل	۸۶۴	۲۹	۸۹۳	۱۰,۸۰۹	۱۷۳	۱۰,۹۸۲	۲۲,۱۷۷	۲,۵۰۰	۱۰۶,۹۵۴	۷۶۲	۱,۷۸۱	۱۰۹,۴۹۷	۹,۸۹۵	۴,۴۰۴

جدول ۳-۴ سطح و میزان تولید سایر میوه های دانه دار به تفکیک استان

نام استان	سطح غیربارور (هکتار)			سطح بارور (هکتار)			تعداد درختان پراکنده			میزان تولید (تن)		
	آبی	دیم	جمع	آبی	دیم	جمع	غیربارور	بارور	آبی	دیم	پراکنده	جمع
آذربایجان شرقی	۱	۰	۱	۲۰	۰	۲۰	۰	۲۰۰	۵۴	۰	۰	۵۴
آذربایجان غربی	۰	۰.۵	۰.۵	۲	۲	۴	۰	۰	۳۶	۶	۰	۴۱
اردبیل	۶	۰	۶	۲۶	۰	۲۶	۰	۰	۲۲۵	۰	۰	۲۲۵
اصفهان	۶	۰	۶	۳۸	۰	۳۸	۰	۵۰۰	۱۸۹	۰	۱۰	۱۹۹
البرز	۰.۱	۰	۰.۱	۱۲	۰	۱۲	۰	۰	۱۲۰	۰	۰	۱۲۰
بوشهر	۰	۰	۰	۰.۵	۰	۰.۵	۰	۰	۴	۰	۰	۴
تهران	۰.۳	۰	۰.۳	۱۱	۰	۱۱	۰	۰	۱۸۱	۰	۰	۱۸۱
جنوب کرمان	۰	۰	۰	۳	۰	۳	۹۹۸	۲,۱۷۶	۹	۰	۱۰	۱۹
چهارمحال و بختیاری	۱	۰	۱	۴۱	۰	۴۱	۰	۰	۱۵۷	۰	۰	۱۵۷
خراسان جنوبی	۰.۴	۰	۰.۴	۶	۰	۶	۰	۰	۱۹	۰	۰	۱۹
خراسان رضوی	۷	۰	۷	۱۸۱	۰	۱۸۱	۱	۱۳۵	۱,۴۴۷	۳	۰	۱,۴۵۰
خراسان شمالی	۰.۵	۰	۰.۵	۲۶	۰	۲۶	۰	۰	۱۳۱	۰	۰	۱۳۱
خوزستان	۰.۲	۰	۰.۲	۳	۰	۳	۰	۱,۰۰۰	۵۵	۳	۰	۵۸
زنجان	۰	۰	۰	۴	۰	۴	۰	۰	۴	۰	۰	۴
سمنان	۱	۰	۱	۱۰	۰	۱۰	۰	۰	۲۰	۰	۰	۲۰
سیستان و بلوچستان	۰.۵	۰	۰.۵	۲۰	۰	۲۰	۰	۰	۳۱۰	۰	۰	۳۱۰

ادامه جدول ۳-۴ سطح و میزان تولید سایر میوه های دانه دار به تفکیک استان

نام استان	سطح غیربارور (هکتار)			سطح بارور (هکتار)			تعداد درختان پراکنده			میزان تولید (تن)		
	آبی	دیم	جمع	آبی	دیم	جمع	بارور	غیربارور	آبی	دیم	پراکنده	جمع
فارس	۳	۰	۳	۶۷	۰	۶۷	۰	۰	۲۹۵	۰	۰	۲۹۵
قزوین	۰	۰	۰	۹	۰.۰۵	۹	۰	۰	۸۴	۰.۵	۰	۸۵
قم	۰	۰	۰	۵	۰	۵	۰	۰	۱۸	۰	۰	۱۸
کردستان	۱	۰	۱	۱۴	۲	۱۵	۰	۰	۱۰۴	۱۸	۰	۱۲۱
کرمان	۱۱	۰	۱۱	۱۷	۰	۱۷	۷۱	۲۲	۶۹	۰	۱	۷۰
کرمانشاه	۰	۰	۰	۶	۲	۸	۰	۰	۴۹	۵	۰	۵۴
کهگیلویه و بویراحمد	۰	۰	۰	۲	۰	۲	۰	۰	۱۰	۰	۰	۱۰
گلستان	۰	۰	۰	۷	۰	۷	۰	۰	۹۰	۰	۰	۹۰
گیلان	۰.۳	۰.۳	۰	۱۲	۱۳	۲۵	۹۸	۲۷	۲۲۶	۷۶	۱	۳۰۴
لرستان	۱۵	۰	۱۵	۱۳	۰	۱۳	۰	۰	۱۳۲	۰	۰	۱۳۲
مازندران	۰.۲	۰.۴	۱	۲۴	۸	۳۲	۰	۰	۳۷۱	۸۳	۰	۴۵۴
مرکزی	۰	۰	۰	۳	۰	۳	۰	۰	۲۱	۰	۰	۲۱
همدان	۱	۰	۱	۱۳	۰.۱	۱۳	۰	۰	۵۶	۱	۰	۵۷
یزد	۰.۵	۰	۰.۵	۱	۰	۱	۰	۰	۶	۰	۰	۶
جمع کل	۵۵	۱	۵۷	۵۹۶	۲۷	۶۲۳	۴,۱۸۰	۱,۰۴۸	۴,۴۹۱	۱۸۹	۲۸	۴,۷۰۸

جدول ۳-۵ سطح، میزان تولید و عملکرد محصول آلبالو به تفکیک استان

نام استان	سطح غیربارور (هکتار)			سطح بارور (هکتار)			تعداد درختان پراکنده		میزان تولید (تن)			عملکرد (کیلوگرم در هکتار)		
	آبی	دیم	جمع	آبی	دیم	جمع	بارور	غیر بارور	آبی	دیم	پراکنده	جمع	آبی	دیم
آذربایجان شرقی	۱۱۵	۰	۱۱۵	۲,۳۷۹	۲	۲,۳۸۱	۸۰	۱,۸۴۶	۱۶,۷۲۹	۱۰	۳۷	۱۶,۷۷۶	۷,۰۳۳	۴,۵۴۵
آذربایجان غربی	۵۹	۰	۵۹	۲,۱۹۳	۰.۴	۲,۱۹۳	۱۰۳	۹۸۲	۲۰,۶۰۰	۴	۳۰	۲۰,۶۳۳	۹,۳۹۴	۹,۲۸۹
اردبیل	۹۱	۰.۱	۹۱	۹۶۲	۵	۹۶۷	۷۹۲	۳,۳۲۷	۵,۱۵۰	۲۲	۳۶	۵,۲۰۸	۵,۳۵۵	۴,۴۳۳
اصفهان	۲۴	۰	۲۴	۹۰۶	۳	۹۰۹	۲۹۱	۷,۰۸۹	۶,۴۰۱	۱۷	۳۹۳	۶,۸۱۱	۷,۰۶۷	۴,۹۷۶
البرز	۴۳	۰	۴۳	۱,۲۱۳	۰	۱,۲۱۳	۳۳۲	۸۳۳	۱۵,۴۴۸	۰	۳۷	۱۵,۴۸۵	۱۲,۷۳۴	-
ایلام	۱	۰	۱	۵	۰	۵	۰	۰	۱۲	۰	۰	۱۲	۲,۲۷۵	-
تهران	۱۹	۰	۱۹	۹۴۵	۰	۹۴۵	۱	۳۲	۱۱,۳۰۶	۰	۱	۱۱,۳۰۸	۱۱,۹۷۰	-
جنوب کرمان	۰	۰	۰	۱۲	۰	۱۲	۶۹	۸۲۰	۴۶	۰	۲۱	۶۷	۳,۹۳۶	-
چهارمحال و بختیاری	۱۷	۰	۱۷	۲۲۰	۰	۲۲۰	۰	۰	۸۴۲	۰	۰	۸۴۲	۳,۸۳۱	-
خراسان جنوبی	۲	۰	۲	۵۷	۰	۵۷	۰	۵۰۰	۱۸۹	۰	۲	۱۹۱	۳,۲۸۳	-
خراسان رضوی	۷۶	۰	۷۶	۵,۰۹۳	۰	۵,۰۹۳	۱	۱,۳۲۸	۳۰,۵۸۶	۰	۵۱۴	۳۱,۱۰۰	۶,۰۰۶	-
خراسان شمالی	۲	۰	۲	۲۴۹	۰	۲۴۹	۱۰	۱۹۵	۱,۱۳۴	۰	۲	۱,۱۳۶	۴,۵۵۸	-
خوزستان	۰.۱	۰	۰.۱	۲	۰	۲	۰	۰	۵	۰	۰	۵	۳,۰۴۶	-
زنجان	۳۱	۰	۳۱	۲۵۳	۰	۲۵۳	۲۳	۵۷۶	۱,۲۳۵	۰	۴	۱,۲۳۹	۴,۸۸۲	-
سمنان	۲۱۳	۰.۴	۲۱۳	۶۰۱	۱	۶۰۲	۰	۵۴۰	۵,۳۹۵	۱	۶	۵,۴۰۲	۸,۹۷۱	۱,۲۵۰
سیستان و بلوچستان	۰	۰	۰	۷	۰	۷	۰	۰	۱۸	۰	۰	۱۸	۲,۵۷۱	-

ادامه جدول ۳-۵ سطح، میزان تولید و عملکرد محصول آلبالو به تفکیک استان

نام استان	سطح غیر بارور (هکتار)			سطح بارور (هکتار)			تعداد درختان پراکنده		میزان تولید (تن)				عملکرد (کیلوگرم در هکتار)	
	آبی	دیم	جمع	آبی	دیم	جمع	بارور	غیر بارور	آبی	دیم	پراکنده	جمع	آبی	دیم
فارس	۵۶	۰	۵۶	۱۲۱	۰	۱۲۱	۰	۰	۴۱۳	۰	۰	۴۱۳	۳,۴۰۴	-
قزوین	۶	۰	۶	۷۴۳	۰	۷۴۳	۱۴۹	۰	۴,۷۹۵	۰	۲	۴,۷۹۸	۶,۴۵۷	-
قم	۴	۰	۴	۴۸	۰	۴۸	۱۵	۰	۳۰۵	۰	۰.۳	۳۰۶	۶,۳۹۸	-
کردستان	۱۵۵	۲	۱۵۷	۱,۴۸۲	۹	۱,۴۹۰	۶,۵۳۲	۳	۹,۹۲۹	۴۹	۹۷	۱۰,۰۷۵	۶,۷۰۲	۵,۷۷۷
کرمان	۶۷	۰	۶۷	۵۳۶	۰	۵۳۶	۷,۷۹۷	۸۵۸	۱,۷۶۱	۰	۷۵	۱,۸۳۶	۳,۲۸۴	-
کرمانشاه	۸	۰	۸	۱۳۴	۱	۱۳۵	۳۲۰	۰	۸۲۱	۳	۳	۸۲۷	۶,۱۰۸	۴,۷۲۷
کهگیلویه و بویراحمد	۱	۰	۱	۱۳	۰	۱۳	۲۶	۰	۱۳۳	۰	۱	۱۳۳	۱۰,۴۶۳	-
گلستان	۵	۳	۸	۱۳۵	۹	۱۴۳	۰	۰	۹۸۴	۵۵	۰	۱,۰۳۹	۷,۳۰۵	۶,۴۰۸
گیلان	۰	۰.۱	۰.۱	۲۶	۱	۲۷	۳۵۵	۳۶	۲۹	۴	۸	۴۱	۱,۱۰۶	۳,۶۸۳
لرستان	۸۱	۰	۸۱	۳۸۷	۰	۳۸۷	۵۰	۰	۲,۲۰۳	۰	۱	۲,۲۰۴	۵,۶۹۲	-
مازندران	۳۷	۳	۳۹	۴۶۵	۱۰.۲	۵۶۷	۳۰۹	۳۹	۳,۹۲۳	۷۸۳	۱۱	۴,۷۱۷	۸,۴۴۲	۷,۶۸۵
مرکزی	۱۵	۰	۱۵	۲۴۴	۰	۲۴۴	۷۷۷	۳۵	۸۷۲	۰	۷	۸۷۹	۳,۵۶۸	-
هرمزگان	۰	۰	۰	۱	۱	۲	۰	۰	۲	۲	۰	۴	۲,۰۰۰	۲,۰۰۰
همدان	۴۷	۰	۴۷	۱,۳۰۲	۰	۱,۳۰۲	۸۸۵	۲۰۰	۱۰,۶۹۴	۰	۷۶	۱۰,۷۷۰	۸,۲۱۱	-
یزد	۳	۰	۳	۱۲۵	۰	۱۲۵	۰	۰	۳۶۰	۰	۰	۳۶۰	۲,۸۹۳	-
جمع کل	۱,۱۷۸	۸	۱,۱۸۶	۲۰,۸۵۷	۱۳۳	۲۰,۹۸۹	۳۵,۲۸۳	۲,۸۷۳	۱۵۲,۳۲۰	۹۴۸	۱,۳۶۵	۱۵۴,۶۳۲	۷,۳۰۳	۷,۱۳۲

جدول ۳-۶ سطح، میزان تولید و عملکرد محصول گیلاس به تفکیک استان

نام استان	سطح غیربارور (هکتار)			سطح بارور (هکتار)			تعداد درختان پراکنده		میزان تولید (تن)				عملکرد (کیلوگرم در هکتار)	
	آبی	دیم	جمع	آبی	دیم	جمع	غیر بارور	بارور	آبی	دیم	پراکنده	جمع	آبی	دیم
آذربایجان شرقی	۴۵	۰	۴۵	۸۱۸	۱	۸۱۹	۲	۲۱۶	۶,۱۳۴	۳	۱۳	۶,۱۵۱	۷,۵۰۲	۳,۰۰۰
آذربایجان غربی	۱۲۰	۰.۵	۱۲۰	۳,۳۰۹	۱	۳,۳۱۰	۷۷	۵۹۱	۳۳,۳۵۳	۳	۱۱	۳۳,۳۶۸	۱۰,۰۷۸	۳,۵۷۰
اردبیل	۶۷	۰.۲	۶۷	۸۰۱	۵	۸۰۵	۴۰۰	۷۹۰	۴,۸۱۸	۲۳	۱۳	۴,۸۵۳	۶,۰۱۶	۴,۹۱۳
اصفهان	۱۰	۰	۱۰	۶۹۵	۰	۶۹۵	۱۵۴	۱۹,۹۲۵	۵,۴۳۳	۰	۹۸۹	۶,۴۲۲	۷,۸۱۹	-
البرز	۶۴	۰	۶۴	۲,۳۱۰	۰	۲,۳۱۰	۳۱۰	۱,۰۳۵	۳۰,۲۴۳	۰	۱۳	۳۰,۲۵۵	۱۳,۰۹۲	-
ایلام	۱	۰	۱	۴	۰	۴	۰	۰	۱۲	۰	۰	۱۲	۳,۳۰۴	-
تهران	۱۳۱	۰	۱۳۱	۵,۳۹۰	۰	۵,۳۹۰	۰	۴۰	۸۷,۵۳۷	۰	۰.۰۰۵	۸۷,۵۳۷	۱۶,۲۴۱	-
جنوب کرمان	۱	۰	۱	۷۶	۰	۷۶	۷۶۷	۴,۰۹۵	۳۴۴	۰	۳۷۷	۷۲۱	۴,۵۲۱	-
چهارمحال وبختیاری	۴۶۲	۰	۴۶۲	۴۰۰	۰	۴۰۰	۰	۲۹۵	۱,۱۵۵	۰	۱	۱,۱۵۶	۲,۸۸۹	-
خراسان جنوبی	۲	۰	۲	۲۵	۰	۲۵	۰	۱۰	۸۱	۰	۰.۱	۸۱	۳,۲۵۸	-
خراسان رضوی	۱۰۴	۰	۱۰۴	۵,۳۸۲	۰	۵,۳۸۲	۱۰	۲,۷۳۶	۳۳,۹۲۱	۰	۱۲۳	۳۴,۰۴۵	۶,۳۰۳	-
خراسان شمالی	۱۹	۰	۱۹	۱,۸۶۴	۱	۱,۸۶۵	۵۰	۳,۰۷۵	۱۰,۱۰۲	۴	۲۷	۱۰,۱۳۳	۵,۴۲۰	۴,۰۰۰
خوزستان	۰	۰	۰	۰	۰	۰	۰	۰	۰	۰	۰	۰	-	-
زنجان	۲۷۲	۰	۲۷۲	۵۵۲	۰	۵۵۲	۱۲	۱۶۹	۲,۹۳۸	۰	۱	۲,۹۳۸	۵,۳۱۹	-
سمنان	۱۸۲	۰	۱۸۲	۵۱۷	۳	۵۲۰	۰	۳۷	۴,۹۵۴	۷	۱	۴,۹۶۲	۹,۵۸۵	۲,۰۴۵
فارس	۴۳	۰	۴۳	۴۲	۰	۴۲	۰	۰	۲۰۷	۰	۰	۲۰۷	۴,۹۱۱	-

ادامه جدول ۳-۶ سطح، میزان تولید و عملکرد محصول گیلاس به تفکیک استان

نام استان	سطح غیربارور (هکتار)			سطح بارور (هکتار)			تعداد درختان پراکنده		میزان تولید (تن)				عملکرد (کیلوگرم در هکتار)	
	آبی	دیم	جمع	آبی	دیم	جمع	بارور	غیر بارور	آبی	دیم	پراکنده	جمع	آبی	دیم
قزوین	۴۳۳	۰	۴۳۳	۶,۴۹۳	۱	۶,۴۹۴	۷	۰	۶۶,۶۷۹	۵	۰.۳	۶۶,۶۸۵	۱۰,۲۶۹	۳,۴۶۴
قم	۶۴	۰	۶۴	۶۱۲	۰	۶۱۲	۸۷	۷۰	۵,۷۸۸	۰	۳	۵,۷۹۱	۹,۴۶۴	-
کردستان	۱۶۷	۲	۱۶۸	۱,۵۸۴	۹	۱,۵۹۳	۳,۵۳۹	۱۰۰	۱۱,۲۷۴	۴۶	۶۸	۱۱,۳۸۸	۷,۱۱۷	۴,۸۱۷
کرمان	۵۵	۰	۵۵	۷۹۵	۰.۵	۷۹۵	۲۲,۸۵۳	۴۴۶	۲,۷۴۵	۰.۱	۷۱	۲,۸۱۶	۳,۴۵۵	۲۰۰
کرمانشاه	۲۳	۰	۲۳	۲۳۷	۱	۲۳۸	۱۷۰	۶	۱,۵۱۰	۳	۲	۱,۵۱۵	۶,۳۶۰	۵,۳۰۶
کهگیلویه و بویراحمد	۳	۰	۳	۱۴	۰	۱۴	۰	۰	۷۴	۰	۰	۷۴	۵,۲۷۶	-
گلستان	۱۹	۸	۲۷	۲۶۳	۴۹	۳۱۲	۲۵	۰	۱,۴۱۱	۱۴۵	۰.۲	۱,۵۵۷	۵,۳۷۱	۲,۹۵۷
گیلان	۱	۰	۱	۱۵	۲۶	۴۱	۱۱۹	۸	۶۴	۱۴۵	۴	۲۱۴	۴,۱۷۳	۵,۶۱۶
لرستان	۲۱۵	۰	۲۱۵	۸۶۹	۰	۸۶۹	۱۵۰	۰	۵,۲۸۰	۰	۱	۵,۲۸۱	۶,۰۷۸	-
مازندران	۱۲۶	۱۷	۱۴۳	۲,۳۹۷	۱۴۸	۲,۵۴۵	۴۸۴	۲۰	۲۹,۱۱۳	۱,۱۸۱	۳۱۸	۳۰,۶۱۲	۱۲,۱۴۵	۸,۰۰۲
مرکزی	۳۱	۰	۳۱	۳۹۷	۰	۳۹۷	۹۲۹	۲	۱,۳۶۹	۰	۱۶	۱,۳۸۵	۳,۴۴۸	-
همدان	۱۷	۰	۱۷	۴۲۴	۰	۴۲۴	۳۸۳	۰	۴,۱۴۳	۰	۷	۴,۱۵۰	۹,۷۶۶	-
یزد	۰.۴	۰	۰.۴	۳۳	۰	۳۳	۰	۰	۱۵۴	۰	۰	۱۵۴	۴,۷۰۰	-
جمع کل	۲,۶۷۴	۲۸	۲,۷۰۱	۳۶,۳۱۶	۲۴۵	۳۶,۵۶۱	۶۱,۷۶۰	۲,۴۳۴	۳۵۰,۸۳۶	۱,۵۶۶	۲,۰۶۱	۳۵۴,۴۶۲	۹,۶۶۱	۶,۳۷۹

جدول ۳-۷ سطح، میزان تولید و عملکرد محصول گوجه به تفکیک استان

نام استان	سطح غیربارور (هکتار)			سطح بارور (هکتار)			تعداد درختان پراکنده		میزان تولید (تن)			عملکرد (کیلوگرم در هکتار)	
	آبی	دیم	جمع	آبی	دیم	جمع	غیر بارور	بارور	آبی	دیم	جمع	آبی	دیم
آذربایجان شرقی	۱۱۰	۰	۱۱۰	۳,۳۹۹	۰.۵	۳,۴۰۰	۹	۲,۰۷۱	۲۰,۲۴۱	۲	۲۰,۲۸۴	۵,۹۵۴	۴,۰۰۰
آذربایجان غربی	۵	۰	۵	۱۳۹	۰	۱۳۹	۰	۱۵	۱,۱۳۰	۰	۱,۱۳۱	۸,۱۴۷	-
اردبیل	۳	۰	۳	۴۸	۰.۰۴	۴۸	۷۸	۱۰۲	۶۳۴	۰	۷۸۶	۱۳,۲۴۴	۰
اصفهان	۲۰	۰	۲۰	۷۵۲	۰	۷۵۲	۱۸۵	۵,۹۳۳	۴,۴۹۵	۰	۴,۷۲۵	۵,۹۸۰	-
البرز	۲	۰	۲	۲۱۱	۰	۲۱۱	۰	۲۵۰	۲,۴۲۶	۰	۲,۴۲۷	۱۱,۴۸۹	-
ایلام	۳	۰	۳	۱۷	۰	۱۷	۰	۰	۱۰۸	۰	۱۰۸	۶,۲۳۵	-
تهران	۶۳	۰	۶۳	۲,۲۵۸	۰	۲,۲۵۸	۰	۷۰	۲۲,۱۱۹	۰	۲۲,۱۲۰	۹,۷۹۷	-
جنوب کرمان	۰	۰	۰	۱	۰	۱	۰	۲۵	۳	۰.۱	۳	۵,۰۰۰	-
چهارمحال و بختیاری	۶	۰	۶	۱۰۳	۰	۱۰۳	۰	۰	۵۰۹	۰	۵۰۹	۴,۹۵۵	-
خراسان جنوبی	۳	۰	۳	۷۹	۰.۲	۷۹	۰	۶۰	۳۳۹	۰.۴	۳۴۱	۴,۲۸۴	۲,۰۰۰
خراسان رضوی	۷۱	۰	۷۱	۳۹۴	۰	۳۹۴	۰	۲۲۰	۹۸۰	۰	۹۹۵	۲,۴۸۷	-
خراسان شمالی	۰.۳	۰	۰.۳	۲۹	۰.۳	۲۹	۰	۰	۱۴۰	۰.۴	۱۴۰	۴,۸۳۱	۱,۶۰۰
زنجان	۱۲	۰	۱۲	۸۹	۰.۲	۹۰	۱	۶۵	۴۶۲	۱	۴۶۴	۵,۱۶۸	۳,۵۰۰
سمنان	۹۰	۲	۹۲	۳۰۲	۵	۳۰۷	۰	۰	۲,۳۸۱	۴	۲,۳۸۵	۷,۸۸۹	۸۰۰
سیستان و بلوچستان	۰	۰	۰	۲۴	۰	۲۴	۰	۰	۴۲۳	۰	۴۲۳	۱۷,۴۷۹	-
فارس	۳۲	۰	۳۲	۲۳۹	۰	۲۳۹	۰	۰	۱,۱۸۱	۰	۱,۱۸۱	۴,۹۳۲	-
قزوین	۲	۰	۲	۱۳	۰	۱۳	۰	۵۳	۸۸	۰	۸۹	۶,۶۷۵	-
قم	۲۸	۰	۲۸	۷۸	۰	۷۸	۰	۸	۲۹۴	۰.۳	۲۹۴	۳,۷۸۸	-

ادامه جدول ۳-۷ سطح، میزان تولید و عملکرد محصول گوجه به تفکیک استان

نام استان	سطح غیربارور (هکتار)			سطح بارور (هکتار)			تعداد درختان پراکنده		میزان تولید (تن)			عملکرد (کیلوگرم در هکتار)	
	آبی	دیم	جمع	آبی	دیم	جمع	غیر بارور	بارور	آبی	دیم	جمع	آبی	دیم
کردستان	۲۳	۰	۲۳	۳۷۷	۰.۳	۳۷۷	۰	۱,۹۳۵	۳,۲۱۸	۱	۳,۲۷۹	۸,۵۴۵	۴,۴۸۰
کرمان	۲۰	۰	۲۰	۱۴۷	۰	۱۴۷	۵	۵۲۱	۴۹۱	۰	۴۹۷	۳,۳۳۲	-
کرمانشاه	۸	۰	۸	۲۳۶	۱	۲۳۶	۳۳	۴	۱,۱۲۶	۳	۱,۱۵۴	۴,۷۷۷	۴,۶۰۰
کهگیلویه و بویراحمد	۰.۲	۰	۰.۲	۱	۰	۱	۰	۴	۵	۰	۶	۷,۰۱۳	-
گلستان	۱	۰	۱	۱۵	۰	۱۵	۰	۰	۱۱۹	۰	۱۱۹	۸,۱۱۲	-
گیلان	۰.۴	۵	۶	۲۶	۲۱۹	۲۴۶	۱,۴۳۳	۱۳,۹۳۶	۲۰۵	۱,۴۲۲	۲,۵۴۶	۷,۷۶۴	۶,۴۷۸
لرستان	۹	۰	۹	۸۷	۰	۸۷	۰	-	۹۲۰	۰	۹۲۰	۱۰,۵۳۹	-
مازندران	۴	۳۱	۳۵	۵۱۸	۶۳۳	۱,۱۵۰	۰	۱۰۲	۷,۰۲۲	۷,۸۲۵	۱۴,۸۵۲	۱۳,۵۶۲	۱۲,۳۷۱
مرکزی	۱۸	۰	۱۸	۷۳۵	۰	۷۳۵	۰	۳۰	۵,۰۴۲	۰	۵,۰۴۲	۶,۸۶۴	-
همدان	۲	۰	۲	۵۶	۰	۵۶	۰	۰	۴۸۳	۰	۴۸۳	۸,۵۷۷	-
یزد	۱۵	۰	۱۵	۵۹۹	۰	۵۹۹	۰	۰	۴,۱۶۱	۰	۴,۱۶۱	۶,۹۴۳	-
جمع کل	۵۵۱	۳۸	۵۸۹	۱۰,۹۷۱	۸۵۹	۱۱,۸۳۱	۱,۷۴۴	۲۵,۴۰۴	۸۰,۷۴۴	۹,۲۵۹	۹۱,۴۶۱	۷,۳۵۹	۱۰,۷۷۶

جدول ۳-۸ سطح، میزان تولید و عملکرد محصول آلو به تفکیک استان

نام استان	سطح غیربارور (هکتار)			سطح بارور (هکتار)			تعداد درختان پراکنده		میزان تولید (تن)			عملکرد (کیلوگرم در هکتار)	
	آبی	دیم	جمع	آبی	دیم	جمع	بارور	غیر بارور	آبی	دیم	جمع	آبی	دیم
آذربایجان شرقی	۴۴	۰	۴۴	۸۴۰	۰	۸۴۰	۱,۰۸۶	۶	۷,۰۵۸	۰	۷,۰۵۸	۸,۴۰۲	-
آذربایجان غربی	۱۴۰	۰	۱۴۰	۲,۶۱۸	۱	۲,۶۲۰	۱۴۲	۱۲۰	۲۸,۴۶۴	۶	۲۸,۴۶۴	۱۰,۸۷۱	۵,۴۳۱
اردبیل	۱۰	۰.۵	۱۰	۳۷۱	۲	۳۷۳	۲۵	۱۵۵	۴,۵۰۰	۵	۴,۵۰۰	۱۲,۱۲۲	۲,۵۰۰
اصفهان	۱۳	۰	۱۳	۱,۰۷۱	۰	۱,۰۷۱	۱۰,۳۰۶	۵۰۱	۱۵,۴۴۱	۰	۱۵,۴۴۱	۱۴,۴۱۷	-
البرز	۲۴	۰	۲۴	۲,۹۴۹	۰	۲,۹۴۹	۱۰۵	۲۰۰	۸۳,۳۵۸	۰	۸۳,۳۵۸	۲۸,۲۶۵	-
ایلام	۲	۰	۲	۵۱	۰	۵۱	۰	۰	۲۲۳	۰	۲۲۳	۴,۳۶۰	-
تهران	۷۹	۰	۷۹	۱,۱۹۷	۰	۱,۱۹۷	۰	۰	۲۱,۸۸۱	۰	۲۱,۸۸۱	۱۸,۲۷۷	-
جنوب کرمان	۵	۰	۵	۳۶	۰	۳۶	۱,۲۱۹	۹۱	۲۴۹	۰	۲۴۹	۶,۸۶۱	-
چهارمحال و بختیاری	۹	۰	۹	۲۰۷	۰	۲۰۷	۷۰	۵	۱,۳۷۴	۰	۱,۳۷۴	۶,۶۲۹	-
خراسان جنوبی	۹	۰.۱	۹	۲۶۲	۰.۲	۲۶۲	۷۸	۹	۹۳۹	۱	۹۳۹	۳,۵۸۲	۲,۵۷۵
خراسان رضوی	۴۱۴	۰	۴۱۴	۸,۹۲۶	۰	۸,۹۲۶	۶۸۰	۳	۵۵,۰۹۵	۰	۵۵,۰۹۵	۶,۱۷۲	-
خراسان شمالی	۱۱	۰	۱۱	۳۷۰	۰	۳۷۰	۴۳۵	۶۵	۱,۵۷۸	۰	۱,۵۷۸	۴,۲۶۳	-
خوزستان	۱	۰	۱	۶۷	۰	۶۷	۰	۰	۲۶۰	۰	۲۶۰	۳,۸۸۳	-
زنجان	۱۶	۰	۱۶	۱۸۸	۰	۱۸۸	۱۴۸	۱۴	۱,۷۴۱	۰	۱,۷۴۱	۹,۲۷۳	-
سمنان	۱۷۱	۰.۱	۱۷۲	۵۲۳	۱۲	۵۳۵	۱۲	۰	۶,۲۸۶	۷۸	۶,۳۶۴	۱۲,۰۲۷	۶,۴۶۵
سیستان و بلوچستان	۴	۰	۴	۴۹	۰	۴۹	۰	۰	۴۰۷	۰	۴۰۷	۸,۲۹۹	-
فارس	۱۰۳	۱۴	۱۱۷	۱,۹۳۹	۱۶۵	۲,۱۰۴	۱۷۰	۰	۱۶,۹۰۵	۱۸۱	۱۷,۰۸۸	۸,۷۲۱	۱,۰۹۸
قزوین	۴	۰	۴	۲۴۷	۰	۲۴۷	۲۵	۰	۲,۴۱۸	۰	۲,۴۱۸	۹,۷۹۰	-

ادامه جدول ۳-۸ سطح، میزان تولید و عملکرد محصول آلو به تفکیک استان

نام استان	سطح غیربارور (هکتار)			سطح بارور (هکتار)			تعداد درختان پراکنده		میزان تولید (تن)				عملکرد (کیلوگرم در هکتار)	
	آبی	دیم	جمع	آبی	دیم	جمع	بارور	غیر بارور	آبی	دیم	پراکنده	جمع	آبی	دیم
قم	۲	۰	۲	۳۱	۰	۳۱	۱۰	۰	۱۸۱	۰	۰.۳	۱۸۱	۵,۸۵۴	-
کردستان	۸۴	۱	۸۵	۵۸۵	۴	۵۸۹	۲,۶۶۵	۹۴	۵,۶۵۷	۱۰	۷۶	۵,۷۴۳	۹,۷۴۳	۲,۳۲۲
کرمان	۸	۰	۸	۲۰۴	۰	۲۰۴	۱,۵۲۳	۲۳۸	۱,۰۷۶	۰	۵۳	۱,۱۲۹	۵,۲۸۶	-
کرمانشاه	۸	۰	۸	۱۱۲	۰.۲	۱۱۳	۳۹	۲	۱,۲۰۴	۱	۱	۱,۲۰۶	۱۰,۷۰۴	۴,۴۵۵
کهگیلویه و بویراحمد	۱۸	۰	۱۸	۲۷۳	۲	۲۷۴	۲۷۱	۷	۴,۱۶۶	۱۷	۹	۴,۱۹۱	۱۵,۲۶۸	۱۰,۷۸۴
گلستان	۱۱۴	۲	۱۱۵	۲,۲۰۶	۴۱	۲,۲۴۷	۱۸۰	۰	۲۸,۶۱۷	۳۸۷	۷	۲۹,۰۱۱	۱۲,۹۷۱	۹,۵۱۸
گیلان	۰.۳	۰.۱	۰.۴	۴	۳۳	۳۷	۱,۰۳۲	۱۹۲	۲۰	۱۹۱	۱۷۰	۳۸۱	۵,۳۰۸	۵,۷۷۳
لرستان	۱۳۵	۰	۱۳۵	۹۸۱	۰	۹۸۱	۲۶۰	۰	۱۱,۶۴۲	۰	۱۰	۱۱,۶۵۳	۱۱,۸۶۷	-
مازندران	۲۴	۹	۳۲	۱۳۵	۳۳	۱۶۸	۳	۰	۱,۸۹۱	۳۵۸	۰.۱	۲,۲۴۸	۱۴,۰۴۴	۱۰,۷۰۳
مرکزی	۹	۰	۹	۱۲۳	۰.۰۵	۱۲۳	۹۸۹	۰	۸۳۲	۰.۱	۱۷	۸۴۹	۶,۷۵۶	۲,۰۰۰
هرمزگان	۰	۰	۰	۱	۰	۱	۰	۰	۰.۴	۰	۰	۰.۴	۴۰۰	-
همدان	۱۳۲	۰	۱۳۲	۱,۷۹۹	۰	۱,۷۹۹	۱,۴۶۰	۵۶۰	۲۰,۱۰۲	۰	۱۴۴	۲۰,۲۴۶	۱۱,۱۷۶	-
یزد	۵	۰	۵	۱۸۹	۰	۱۸۹	۰	۰	۸۱۵	۰	۰	۸۱۵	۴,۳۰۷	-
جمع کل	۱,۵۹۸	۲۶	۱,۶۲۴	۲۸,۵۵۰	۲۹۴	۲۸,۸۴۴	۲۲,۹۳۳	۲,۲۶۲	۳۲۴,۳۷۹	۱,۲۳۳	۹۸۰	۳۲۶,۵۹۲	۱۱,۳۶۲	۴,۲۰۱

جدول ۳-۹ سطح، میزان تولید و عملکرد محصول هلو به تفکیک استان

نام استان	سطح غیربارور (هکتار)			سطح بارور (هکتار)			تعداد درختان پراکنده		میزان تولید (تن)			عملکرد (کیلوگرم در هکتار)		
	آبی	دیم	جمع	آبی	دیم	جمع	بارور	غیر بارور	آبی	دیم	پراکنده	جمع	آبی	دیم
آذربایجان شرقی	۱۴۱	۰	۱۴۱	۳,۵۸۶	۰	۳,۵۸۶	۴,۴۵۶	۲۰	۴۶,۵۸۱	۰	۴۳	۴۶,۶۲۴	۱۲,۹۹۱	-
آذربایجان غربی	۱۴۲	۰	۱۴۲	۴,۶۰۴	۴	۴,۶۰۷	۶۶۷	۶۰	۵۸,۱۸۸	۳۴	۱۶	۵۸,۲۳۸	۱۲,۶۳۹	۹,۵۷۶
اردبیل	۶۶	۰	۶۶	۱,۴۲۹	۳	۱,۴۳۱	۲۵۳	۱,۰۰۲	۲۱,۵۰۱	۲۶	۲۴	۲۱,۵۵۱	۱۵,۰۵۰	۹,۵۵۶
اصفهان	۱۲	۰	۱۲	۱,۳۵۸	۰.۳	۱,۳۵۸	۸,۹۹۷	۸۹	۱۴,۸۴۱	۲	۲,۲۸۶	۱۷,۱۲۹	۱۰,۹۳۱	۸,۴۰۰
البرز	۱۱۴	۳	۱۱۷	۳,۶۷۹	۱	۳,۶۸۰	۱,۱۲۰	۵	۸۴,۹۷۵	۲	۲۷	۸۵,۰۰۴	۲۳,۰۹۸	۱,۸۲۲
ایلام	۱۱	۰	۱۱	۱۹۸	۰	۱۹۸	۰	۰	۶۷۴	۰	۰	۶۷۴	۳,۴۰۴	-
تهران	۸۷	۰	۸۷	۲,۳۸۱	۰	۲,۳۸۱	۲۳۰	۰	۶۴,۶۲۶	۰	۲	۶۴,۶۲۸	۲۷,۱۴۲	-
جنوب کرمان	۵	۰	۵	۱۳۶	۰	۱۳۶	۳,۳۶۵	۲۲۹	۹۲۵	۰	۱۲۸	۱,۰۵۲	۶,۸۱۹	-
چهارمحال وبختیاری	۱۳۳	۰	۱۳۳	۲,۹۸۷	۰	۲,۹۸۷	۵۰	۰	۳۴,۶۲۰	۰	۰.۳	۳۴,۶۲۰	۱۱,۵۹۱	-
خراسان جنوبی	۲	۰	۲	۷۶	۰.۲	۷۷	۲۲۰	۰	۳۳۷	۱	۱	۳۳۸	۴,۴۰۵	۲,۸۰۰
خراسان رضوی	۷۴	۰	۷۴	۱,۲۰۹	۰	۱,۲۰۹	۹۷۵	۲۷۵	۹,۰۴۶	۰	۳۶	۹,۰۸۱	۷,۴۸۳	-
خراسان شمالی	۲۰	۰	۲۰	۱,۳۰۸	۰	۱,۳۰۸	۳۰۵	۹۰	۴,۱۶۵	۰	۴	۴,۱۶۹	۳,۱۸۴	-
خوزستان	۱	۰	۱	۶۱	۰	۶۱	۰	۰	۳۰۰	۰	۰	۳۰۰	۴,۸۹۹	-
زنجان	۹۱	۰	۹۱	۱,۰۲۶	۰	۱,۰۲۶	۱۴	۰	۷,۱۱۹	۰	۰.۰۱	۷,۱۱۹	۶,۹۴۲	-
سمنان	۲۰.۵	۳	۲۰.۸	۵۲۴	۴	۵۲۸	۶۸	۱۰	۶,۸۷۳	۲۰	۷	۶,۹۰۰	۱۳,۱۲۳	۴,۶۰۲
سیستان و بلوچستان	۳	۰	۳	۴۹	۰	۴۹	۴	۰	۴۶۱	۰	۰.۲	۴۶۱	۹,۴۶۶	-
فارس	۱۳۰	۰	۱۳۰	۲,۳۹۰	۲	۲,۳۹۲	۱۰۰	۱,۵۰۰	۲۸,۵۸۴	۲	۲۶	۲۸,۶۱۲	۱۱,۹۵۸	۱,۵۸۱

جدول ۳-۹ سطح، میزان تولید و عملکرد محصول هلو به تفکیک استان

نام استان	سطح غیر بارور (هکتار)			سطح بارور (هکتار)			تعداد درختان پراکنده		میزان تولید (تن)				عملکرد (کیلوگرم در هکتار)	
	آبی	دیم	جمع	آبی	دیم	جمع	غیر	بارور	آبی	دیم	پراکنده	جمع	آبی	دیم
قزوین	۳۶	۰	۳۶	۳,۲۵۹	۰	۳,۲۵۹	۰	۰	۳۲,۳۴۰	۰	۰	۳۲,۳۴۰	۹,۹۲۴	-
قم	۷	۰	۷	۹۵	۰	۹۵	۰	۲۱	۷۴۱	۱	۷۴۳	۷,۷۸۲	-	
کردستان	۱۶۰	۲	۱۶۲	۱,۶۲۵	۲	۱,۶۲۷	۱۰	۴,۱۳۳	۳۱,۲۰۶	۱۳	۱۹۹	۳۱,۴۱۷	۱۹,۲۰۳	۷,۹۰۴
کرمان	۸۹	۰	۸۹	۱,۵۷۸	۱	۱,۵۷۹	۸۷۳	۲۷,۲۰۵	۱۱,۵۲۹	۲	۲۷۵	۱۱,۸۰۶	۷,۳۰۸	۲,۰۷۹
کرمانشاه	۴۵	۰.۱	۴۵	۷۰۰	۳	۷۰۴	۴۴	۲۳۳	۸,۱۱۱	۳۳	۲	۸,۱۴۵	۱۱,۵۸۰	۱۰,۵۴۵
کهگیلویه و بویراحمد	۱۹	۰.۱	۱۹	۶۷۷	۱	۶۷۸	۱۸	۲,۶۱۹	۹,۰۰۷	۴	۷۴	۹,۰۸۵	۱۳,۳۰۴	۷,۳۶۴
گلستان	۲۵۲	۱۴	۲۶۶	۶,۰۱۴	۲۸۰	۶,۲۹۳	۱۵	۳۶۰	۷۷,۷۹۰	۳,۳۵۸	۱۴	۸۱,۱۶۱	۱۲,۹۳۵	۱۲,۰۱۱
گیلان	۰	۰.۳	۰.۳	۲	۲	۴	۱۹۴	۹۱۵	۱۰	۱۲	۳۳	۵۵	۶,۴۰۰	۵,۱۶۷
لرستان	۳۰۴	۰	۳۰۴	۱,۷۳۰	۰	۱,۷۳۰	۰	۷۱۱	۱۹,۶۶۷	۰	۹۱	۱۹,۷۵۸	۱۱,۳۶۶	-
مازندران	۱۴۷	۹	۱۵۷	۷,۵۲۴	۲۱۶	۷,۷۳۹	۰	۷۳	۱۶۰,۸۴۳	۳,۵۴۳	۴	۱۶۴,۳۹۰	۲۱,۳۷۹	۱۶,۴۳۷
مرکزی	۲۷	۰	۲۷	۱,۵۲۵	۰.۱	۱,۵۲۵	۰	۲,۱۶۱	۴,۲۴۲	۰.۱	۲۶	۴,۲۶۸	۲,۷۸۲	۲,۰۰۰
همدان	۲۸۹	۰	۲۸۹	۲,۹۳۹	۰	۲,۹۳۹	۲۶۰	۲۷۵	۸۲,۷۹۸	۰	۱۴۵	۸۲,۹۴۳	۲۸,۱۷۵	-
یزد	۶	۰	۶	۱۶۶	۰	۱۶۶	۰	۰	۱,۴۴۱	۰	۰	۱,۴۴۱	۸,۶۷۳	-
جمع کل	۲,۶۴۹	۳۲	۲,۶۸۱	۵۴,۸۳۲	۵۱۸	۵۵,۳۴۹	۴,۶۹۴	۵۹,۵۳۰	۸۲۳,۵۳۸	۷,۰۵۲	۳,۴۶۱	۸۳۴,۰۵۱	۱۵,۰۱۹	۱۳,۶۲۴

جدول ۳-۱۰ سطح، میزان تولید و عملکرد محصول شفتالو به تفکیک استان

نام استان	سطح غیر بارور (هکتار)			سطح بارور (هکتار)			تعداد درختان پراکنده		میزان تولید (تن)			عملکرد (کیلوگرم در هکتار)		
	آبی	دیم	جمع	آبی	دیم	جمع	غیر بارور	بارور	آبی	دیم	پراکنده	جمع	آبی	دیم
آذربایجان شرقی	۸	۰	۸	۱۳۳	۰	۱۳۳	۰	۳۵۵	۹۶۰	۰	۱۳	۹۷۳	۷,۲۳۲	-
آذربایجان غربی	۶	۰	۶	۴۲	۰	۴۲	۰	۰	۳۷۵	۰	۰	۳۷۵	۸,۸۲۶	-
اردبیل	۳	۰	۳	۲۴	۰	۲۴	۰	۱۰	۱۶۵	۰.۴	۰	۱۶۶	۷,۰۱۳	-
اصفهان	۰	۰	۰	۲۳	۰	۲۳	۱	۱۴۵	۲۲۷	۳	۰	۲۲۹	۹,۸۲۴	-
البرز	۰.۱	۰	۰.۱	۲۱	۰	۲۱	۰	۰	۵۰۷	۰	۰	۵۰۷	۲۴,۴۷۲	-
ایلام	۰.۱	۰	۰.۱	۶	۰	۶	۰	۰	۲۰	۰	۰	۲۰	۳,۱۴۶	-
تهران	۰.۵	۰	۰.۵	۹۳	۰	۹۳	۰	۰	۱,۷۸۲	۰	۰	۱,۷۸۲	۱۹,۲۱۹	-
جنوب کرمان	۰	۰	۰	۲	۰	۲	۲۲	۶۴	۷	۳	۰	۱۱	۳,۹۳۶	-
چهارمحال و بختیاری	۰	۰	۰	۳	۰	۳	۰	۰	۱۰	۰	۰	۱۰	۳,۱۲۹	-
خراسان جنوبی	۰.۳	۰	۰.۳	۱۲	۰	۱۲	۲	۹۰	۶۹	۱	۰	۷۰	۵,۵۴۵	-
خراسان رضوی	۰.۱	۰	۰.۱	۶۷	۰	۶۷	۰	۴۰	۳۳۵	۲	۰	۳۳۷	۴,۹۹۲	-
خراسان شمالی	۰	۰	۰	۵	۰	۵	۰	۰	۲۸	۰	۰	۲۸	۵,۱۳۷	-
زنجان	۲	۰	۲	۱۳	۰	۱۳	۰	۰	۴۰	۰	۰	۴۰	۳,۱۵۵	-
سمنان	۵	۰	۵	۲۰	۰	۲۰	۰	۰	۱۵۵	۰	۰	۱۵۵	۷,۷۴۱	-
سیستان و بلوچستان	۰	۰	۰	۱	۰	۱	۰	۰	۴	۰	۰	۴	۷,۳۰۸	-
فارس	۱	۰	۱	۳۹	۰	۳۹	۰	۰	۱۹۲	۰	۰	۱۹۲	۴,۸۶۶	-
قزوین	۰	۰	۰	۷	۰	۷	۰	۰	۷۲	۰	۰	۷۲	۱۰,۲۱۳	-
قم	۰	۰	۰	۱	۰	۱	۰	۰	۴	۰	۰	۴	۴,۰۰۰	-

ادامه جدول ۳-۱۰ سطح، میزان تولید و عملکرد محصول شفتالو به تفکیک استان

نام استان	سطح غیربارور (هکتار)			سطح بارور (هکتار)			تعداد درختان پراکنده		میزان تولید (تن)				عملکرد (کیلوگرم در هکتار)	
	آبی	دیم	جمع	آبی	دیم	جمع	بارور	غیر بارور	آبی	دیم	پراکنده	جمع	آبی	دیم
کردستان	۲	۰	۲	۱۰	۰	۱۰	۰	۰	۹۲	۰	۰	۹۲	۹,۶۲۴	-
کرمان	۲	۰	۲	۶۱	۰	۶۱	۱,۱۹۱	۵	۳۱۸	۱۹	۳۳۷	۵,۲۰۶	-	
کرمانشاه	۰.۱	۰	۰.۱	۱۲	۰.۴	۱۲	۰	۰	۱۱۹	۱	۱۲۱	۱۰,۳۳۶	۳,۵۰۰	
کهگیلویه و بویراحمد	۱	۰	۱	۱۳	۰	۱۳	۱۱	۰	۳۹	۰.۱	۳۹	۲,۹۸۲	-	
گلستان	۱	۱	۲	۲۱	۰.۱	۲۱	۱۰۰	۰	۲۳۵	۱	۲۳۶	۱۱,۴۴۱	۵۰۰	
گیلان	۰	۰	۰	۰	۰.۳	۰.۳	۲۵	۲	۰.۲	۱	۲	۴,۰۰۰	۴,۵۱۹	
لرستان	۱	۰	۱	۳۳	۰	۳۳	۰	۰	۱۵۷	۰	۱۵۷	۴,۷۹۴	-	
مازندران	۰.۲	۰.۱	۰.۳	۵	۱	۶	۲۰	۰	۷۸	۱	۹۰	۱۶,۱۰۳	۱۰,۰۰۰	
مرکزی	۰	۰	۰	۵۴	۰	۵۴	۰	۰	۳۷۶	۰	۳۷۶	۷,۰۰۱	-	
همدان	۴	۰	۴	۳۵	۰	۳۵	۲۵	۰	۳۷۹	۱	۳۸۰	۱۰,۷۸۰	-	
یزد	۴	۰	۴	۱۸۲	۰	۱۸۲	۰	۰	۱,۰۸۹	۰	۱,۰۸۹	۵,۹۹۶	-	
جمع کل	۴۲	۱	۴۱	۹۳۸	۲	۹۳۶	۲,۰۷۶	۳۲	۷,۸۳۴	۱۴	۷,۸۹۲	۸,۳۶۹	۷,۳۲۶	

جدول ۳-۱۱ سطح، میزان تولید و عملکرد محصول زردآلو و قیسی به تفکیک استان

نام استان	سطح غیربارور (هکتار)			سطح بارور (هکتار)			تعداد درختان پراکنده		میزان تولید (تن)			عملکرد (کیلوگرم در هکتار)		
	آبی	دیم	جمع	آبی	دیم	جمع	غیر بارور	بارور	آبی	دیم	پراکنده	جمع	آبی	دیم
آذربایجان شرقی	۶۰۹	۰.۱	۶۰۹	۹	۵۰۶	۶۰,۱۷۷	۴,۲۳۶	۱۰۵	۹,۲۸۴	۵	۹,۲۷۹	۶۰۹	۶,۴۸۵	۱,۶۷۷
آذربایجان غربی	۸۸	۰	۸۸	۷	۲۰,۸۷۰	۲۰,۸۸۹	۴۳۶	۶۵	۲,۹۳۱	۳	۲,۹۲۹	۸۸	۷,۱۲۶	۲,۵۸۹
اردبیل	۲۳	۱	۲۴	۵	۲,۱۱۷	۲,۱۳۸	۱,۷۷۰	۳۱۹	۳۷۷	۳	۳۷۴	۲۴	۵,۶۶۱	۱,۷۱۴
اصفهان	۱۷	۰	۱۷	۷	۱۱,۳۴۶	۱۲,۸۵۹	۲۱,۵۶۲	۲۵۹	۱,۵۰۴	۲	۱,۵۰۳	۱۷	۷,۵۵۱	۴,۹۶۰
البرز	۲۰	۰	۲۰	۰	۴,۹۹۸	۵,۰۰۴	۶۵۰	۵	۳۹۶	۰	۳۹۶	۲۰	۱۲,۶۳۰	-
ایلام	۶	۰	۶	۰	۲۹۲	۲۹۲	۰	۰	۱۱۵	۰	۱۱۵	۶	۲,۵۴۲	-
تهران	۶۳	۰	۶۳	۰	۳۴,۶۹۶	۳۴,۶۹۶	۱۰۰	۰	۲,۷۵۹	۰	۲,۷۵۹	۶۳	۱۲,۵۷۷	-
جنوب کرمان	۳۸	۰	۳۸	۰	۵,۷۸۱	۷,۴۳۲	۳۵,۶۴۲	۶,۱۴۵	۷۶۲	۰	۷۶۲	۳۸	۷,۵۸۴	-
چهارمحال و بختیاری	۴۳	۰	۴۳	۰	۲,۱۶۱	۲,۱۶۱	۰	۰	۶۲۴	۰	۶۲۴	۴۳	۳,۴۶۱	-
خراسان جنوبی	۲۱	۰	۲۱	۰	۲,۱۱۱	۲,۱۱۹	۱,۲۶۰	۱۰	۵۹۱	۰	۵۹۱	۲۱	۳,۵۷۵	-
خراسان رضوی	۱۰۶	۰	۱۰۶	۰	۶,۶۰۹	۶,۷۴۶	۱,۰۸۲	۱۵۷	۱,۶۵۹	۰	۱,۶۵۹	۱۰۶	۳,۹۸۳	-
خراسان شمالی	۲۵	۰	۲۵	۰.۲	۱,۵۱۴	۱,۵۲۲	۲,۵۵۶	۱۸۷	۶۵۸	۰.۱	۶۵۸	۲۵	۲,۳۰۰	۲,۰۰۰
خوزستان	۴	۰	۴	۰	۱,۲۱۹	۱,۲۱۹	۰	۰	۱۲۰	۰	۱۲۰	۴	۱۰,۱۷۹	-
زنجان	۲۱۳	۰	۲۱۳	۰	۱۵,۵۹۵	۱۵,۶۰۶	۶۴۲	۱۱	۴,۶۵۱	۰	۴,۶۵۱	۲۱۳	۳,۴۵۳	-
سمنان	۱,۳۳۷	۰	۱,۳۳۷	۰	۶۶,۱۸۲	۶۶,۲۵۰	۲,۰۴۷	۲۰۰	۶,۶۴۵	۰	۶,۶۴۵	۱,۳۳۷	۹,۹۵۹	-
سیستان و بلوچستان	۹	۰	۹	۰	۳,۱۳۰	۳,۱۴۱	۲۷۶	۱۶۰	۴۰۳	۰	۴۰۳	۹	۷,۷۶۰	-
فارس	۱۶۳	۰	۱۶۳	۱	۱۷,۷۲۷	۱۷,۷۳۹	۲۸۸	۰	۲,۱۶۳	۲	۲,۱۶۰	۱۶۳	۸,۲۰۶	۵۶۳

ادامه جدول ۳-۱۱ سطح، میزان تولید و عملکرد محصول زردآلو و قیسی به تفکیک استان

نام استان	سطح غیربارور (هکتار)			سطح بارور (هکتار)			تعداد درختان پراکنده		میزان تولید (تن)				عملکرد (کیلوگرم در هکتار)	
	آبی	دیم	جمع	آبی	دیم	جمع	بارور	غیر بارور	آبی	دیم	پراکنده	جمع	آبی	دیم
قزوین	۱۰	۰	۱۰	۷۷	۰	۷۷	۰	۰	۳۵۱	۰	۰	۳۵۱	۴,۵۷۴	-
قم	۴۵	۰	۴۵	۵۶۶	۰	۵۶۶	۱۷۷	۲۰	۲,۹۱۹	۱	۰	۲,۹۲۱	۵,۱۵۸	-
کردستان	۱۷۰	۳	۱۷۴	۲,۵۳۸	۱۷	۲,۵۵۵	۶,۵۸۴	۷۰	۱۸,۲۳۱	۶۵	۸۰	۱۸,۳۷۶	۷,۱۸۴	۴,۶۶۵
کرمان	۱۵۱	۱	۱۵۲	۴,۲۳۷	۱۰	۴,۲۴۸	۵۶,۵۴۲	۶,۹۲۳	۱۵,۷۱۳	۵۳۳	۲۶	۱۶,۲۷۲	۳,۷۰۸	۲,۴۶۹
کرمانشاه	۱۷	۰	۱۷	۲۱۲	۱	۲۱۳	۴۴	۰	۱,۲۹۴	۱	۴	۱,۲۹۹	۶,۰۹۵	۴,۶۲۲
کهگیلویه و بویراحمد	۱۴	۰	۱۴	۹۳	۰	۹۳	۲۰۹	۰	۷۲۹	۳	۰	۷۳۲	۷,۸۴۲	-
گلستان	۹	۰	۹	۲۲	۵	۲۷	۰	۰	۱۵۱	۰	۱۷	۱۶۸	۶,۷۸۶	۳,۷۱۵
گیلان	۰	۰	۰	۰.۱	۰.۲	۰.۳	۲۴	۰	۱	۰.۵	۰.۴	۲	۱۱,۳۴۶	۲,۱۰۰
لرستان	۳۳۲	۰	۳۳۲	۳,۶۴۰	۰	۳,۶۴۰	۶۳۰	۰	۲۶,۸۷۴	۲۷	۰	۲۶,۹۰۲	۷,۳۸۴	-
مازندران	۳	۰.۵	۴	۲۰	۲۸	۴۷	۱۰	۰	۲۵۸	۰.۳	۲۴۷	۵۰۶	۱۳,۲۲۸	۸,۹۲۷
مرکزی	۳۲	۰	۳۲	۱,۰۳۷	۰.۱	۱,۰۳۷	۱,۱۶۹	۱۱۷	۴,۸۴۷	۲۴	۰.۱	۴,۸۷۱	۴,۶۷۴	۲,۰۰۰
هرمزگان	۶	۰	۶	۶	۰	۶	۰	۰	۲۲	۰	۰	۲۲	۳,۳۷۵	-
همدان	۴۸	۰.۱	۴۸	۱,۳۰۸	۱	۱,۳۰۹	۲۳۷	۰	۱۶,۷۵۱	۲	۹	۱۶,۷۶۱	۱۲,۸۰۲	۸,۵۴۴
یزد	۱۳۴	۰	۱۳۴	۴,۰۳۴	۰	۴,۰۳۴	۲۴	۰	۴۷,۱۰۳	۳۱۰	۰	۴۷,۴۱۳	۱۱,۶۷۸	-
جمع کل	۳,۷۶۲	۶	۳,۷۵۶	۵۳,۴۱۸	۷۷	۵۳,۴۹۵	۱۳۸,۱۹۷	۱۴,۷۵۳	۳۹۱,۷۷۲	۴,۹۱۸	۴۱۳	۳۹۷,۱۰۳	۷,۳۳۴	۵,۳۷۲

جدول ۳-۱۲ سطح، میزان تولید و عملکرد محصول شلیل به تفکیک استان

نام استان	سطح غیربارور (هکتار)			سطح بارور (هکتار)			تعداد درختان پراکنده		میزان تولید (تن)			عملکرد (کیلوگرم در هکتار)		
	آبی	دیم	جمع	آبی	دیم	جمع	بارور	غیر بارور	آبی	دیم	پراکنده	جمع	آبی	دیم
آذربایجان شرقی	۱۴	۰	۱۴	۲۴۷	۰	۲۴۷	۱۰	۰	۲,۱۸۲	۰	۰.۵	۲,۱۸۳	۸,۸۳۸	-
آذربایجان غربی	۵۶	۰	۵۶	۱,۸۹۴	۰.۱	۱,۸۹۴	۳۰.۷	۱۳۳	۲۲,۱۲۵	۲	۹	۲۲,۱۳۷	۱۱,۶۸۰	۱۵,۳۸۵
اردبیل	۹۶	۰.۱	۹۶	۳,۷۳۱	۱۴	۳,۷۴۵	۷۵	۲۰	۵۵,۰۱۱	۱۵۹	۲	۵۵,۱۷۱	۱۴,۷۴۶	۱۱,۲۱۶
اصفهان	۳	۰	۳	۶۷	۰	۶۷	۴۴۳	۶	۸۷۲	۰	۶	۸۷۸	۱۳,۰۸۰	-
البرز	۵۳	۰	۵۳	۲,۶۲۷	۰	۲,۶۲۷	۱,۰۰۰	۰	۶۲,۰۰۰	۰	۴	۶۲,۰۰۴	۲۳,۶۰۰	-
ایلام	۰.۵	۰	۰.۵	۶	۰	۶	۰	۰	۳۳	۰	۰	۳۳	۵,۵۱۷	-
تهران	۳۳	۰	۳۳	۹۸۵	۰	۹۸۵	۰	۰	۲۶,۴۰۴	۰	۰	۲۶,۴۰۴	۲۶,۷۹۵	-
جنوب کرمان	۰.۳	۰	۰.۳	۱۷	۰	۱۷	۶۳۰	۱۷	۱۰۶	۰	۱۷	۱۲۳	۶,۲۹۶	-
چهارمحال و بختیاری	۳	۰	۳	۲۷	۰	۲۷	۰	۰	۱۴۳	۰	۰	۱۴۳	۵,۳۸۲	-
خراسان جنوبی	۱	۰	۱	۹	۰	۹	۵۰	۰	۵۲	۰	۰	۵۲	۵,۷۰۳	-
خراسان رضوی	۱۹	۰	۱۹	۳۰۷	۰	۳۰۷	۱۷۰	۰	۱,۵۲۱	۰	۰.۳	۱,۵۲۲	۴,۹۴۹	-
خراسان شمالی	۰	۰	۰	۵۶	۰	۵۶	۰	۰	۱۸۲	۰	۰	۱۸۲	۳,۲۲۸	-
خوزستان	۰	۰	۰	۴	۰	۴	۰	۰	۱۳	۰	۰	۱۳	۳,۲۵۰	-
زنجان	۱۵	۰	۱۵	۱۸۵	۰	۱۸۵	۰	۰	۱,۷۱۱	۰	۰	۱,۷۱۱	۹,۲۵۴	-
سمنان	۴۴	۲	۴۶	۱۰۳	۵	۱۰۸	۰	۰	۱,۲۷۵	۲۴	۰	۱,۲۹۸	۱۲,۳۳۲	۴,۷۹۶
فارس	۵۲	۰	۵۲	۹۳	۰	۹۳	۰	۰	۸۴۶	۰	۰	۸۴۶	۹,۰۹۹	-
قزوین	۲۰	۰	۲۰	۲,۱۹۲	۰	۲,۱۹۲	۰	۰	۲۰,۶۲۲	۰	۰	۲۰,۶۲۲	۹,۴۰۷	-

ادامه جدول ۳-۱۲ سطح، میزان تولید و عملکرد محصول شلیل به تفکیک استان

نام استان	سطح غیر بارور (هکتار)			سطح بارور (هکتار)			تعداد درختان پراکنده		میزان تولید (تن)				عملکرد (کیلوگرم در هکتار)
	آبی	دیم	جمع	آبی	دیم	جمع	بارور	غیر بارور	آبی	دیم	پراکنده	جمع	
قم	۰.۱	۰	۰.۱	۳	۰	۳	۰	۰	۲۷	۰	۰	۲۷	۹,۹۰۹
کردستان	۶۷	۰	۶۷	۴۶۲	۰.۵	۴۶۲	۱,۰۸۲	۰	۸,۷۷۹	۵	۶۷	۸,۸۵۱	۱۹,۰۰۹
کرمان	۷	۰	۷	۱۱۷	۰	۱۱۷	۵۶۰	۱۰	۷۱۰	۰	۷	۷۱۷	۶,۰۶۸
کرمانشاه	۲۰	۰	۲۰	۱۱۷	۰.۰۴	۱۱۷	۸۰	۰	۱,۳۶۲	۰.۰۰۳	۰.۴	۱,۳۶۳	۱۱,۶۰۶
کهگیلویه و بویراحمد	۰.۳	۰	۰.۳	۵	۰	۵	۰	۰	۲۴	۰	۰	۲۴	۵,۱۶۵
گلستان	۲۴	۳	۲۷	۷۸۵	۲۴	۷۶۱	۰	۰	۹,۱۶۷	۲۱۳	۰	۹,۳۸۰	۱۲,۰۵۳
گیلان	۰	۰.۱	۰.۱	۰.۵	۰.۳	۰.۲	۱۲۸	۲۴	۱	۴	۶	۱۱	۵,۷۵۰
لرستان	۳۶	۰	۳۶	۴۰.۵	۰	۴۰.۵	۳۰	۰	۴,۲۸۲	۰	۱	۴,۲۸۳	۱۰,۵۶۸
مازندران	۱۰.۸	۸	۱۱.۶	۴,۴۶۴	۱۲۱	۴,۳۴۳	۵۰	۱۰	۹۴,۷۳۷	۱,۹۸۲	۲	۹۶,۷۲۱	۲۱,۸۱۳
مرکزی	۴	۰	۴	۱۰.۸	۰	۱۰.۸	۱۲۵	۰	۶۳۴	۰	۲	۶۳۶	۵,۸۵۱
همدان	۱۰.۱	۰	۱۰.۱	۶۹۶	۰	۶۹۶	۱۶۰	۰	۱۵,۷۰۱	۰	۲	۱۵,۷۰۳	۲۲,۵۴۳
یزد	۰.۲	۰	۰.۲	۸	۰	۸	۰	۰	۴۸	۰	۰	۴۸	۶,۳۴۷
جمع کل	۷۷۵	۱۴	۷۸۹	۱۹,۵۷۶	۱۶۵	۱۹,۷۴۰	۴,۹۰۰	۲۲۰	۳۳۰,۵۷۲	۲,۳۸۶	۱۲۶	۳۳۳,۰۸۳	۱۶,۸۸۷

جدول ۳-۱۳ سطح، میزان تولید و عملکرد محصول آلوقطره طلا به تفکیک استان

نام استان	سطح غیربارور (هکتار)			سطح بارور (هکتار)			تعداد درختان پراکنده		میزان تولید (تن)			عملکرد (کیلوگرم در هکتار)	
	آبی	دیم	جمع	آبی	دیم	جمع	بارور	غیر بارور	آبی	دیم	جمع	آبی	دیم
آذربایجان شرقی	۲	۰	۲	۸۷	۰	۸۷	۰	۰	۱,۵۷۷	۰	۱,۵۷۷	۱۸,۱۷۳	-
آذربایجان غربی	۱	۰	۱	۱۷	۰	۱۷	۰	۰	۱۷۹	۰	۱۷۹	۱۰,۸۰۳	-
اردبیل	۰	۰	۰	۳	۰	۳	۲۰	۰	۳۰	۰	۳۰	۱۰,۱۷۵	-
اصفهان	۰.۲	۰	۰.۲	۲۲	۰	۲۲	۳۰.۶	۰	۱۲۱	۰	۱۲۱	۵,۴۹۷	-
البرز	۰.۳	۰	۰.۳	۶۱۰	۰	۶۱۰	۰	۰	۱۶,۹۶۴	۰	۱۶,۹۶۴	۲۷,۸۰۱	-
ایلام	۰	۰	۰	۰.۴	۰	۰.۴	۰	۰	۳	۰	۳	۷,۰۱۵	-
تهران	۱۵	۰	۱۵	۲۴۰	۰	۲۴۰	۰	۰	۳,۰۲۰	۰	۳,۰۲۰	۱۲,۶۰۳	-
جنوب کرمان	۰	۰	۰	۰.۳	۰	۰.۳	۵	۰	۰.۳	۰.۱	۰.۴	۱,۰۰۰	-
چهارمحال و بختیاری	۱	۰	۱	۱۵	۰	۱۵	۰	۰	۴۰	۰	۴۰	۲,۶۹۰	-
خراسان جنوبی	۰	۰	۰	۰.۳	۰	۰.۳	۰	۱	۱	۰	۱	۳,۳۳۳	-
خراسان رضوی	۰.۵	۰	۰.۵	۱۰۶	۰	۱۰۶	۰	۰	۶۱۸	۰	۶۱۸	۵,۸۴۵	-
خراسان شمالی	۲	۰	۲	۳۲	۰.۲	۳۲	۰	۰	۸۴	۰.۲	۸۴	۲,۶۶۵	۱,۰۰۰
زنجان	۱۶	۰	۱۶	۱۳	۰	۱۳	۰	۰	۶۷	۰	۶۷	۵,۳۶۷	-
سمنان	۱۴	۰	۱۴	۲۴	۰	۲۴	۰	۰	۲۰۶	۰	۲۰۶	۸,۶۸۷	-
سیستان و بلوچستان	۰	۰	۰	۰	۰	۰	۱۵	۲	۰	۱	۰	-	-
فارس	۲	۰	۲	۵۸	۲	۶۰	۰	۰	۲۵۳	۲	۲۵۴	۴,۳۳۵	۸۱۶

ادامه جدول ۳-۱۳ سطح، میزان تولید و عملکرد محصول آلوقطره طلا به تفکیک استان

عملکرد (کیلوگرم در هکتار)	میزان تولید (تن)					تعداد درختان پراکنده		سطح بارور (هکتار)			سطح غیربارور (هکتار)			نام استان
	آبی	جمع	پراکنده	دیم	آبی	بارور	غیر بارور	جمع	دیم	آبی	جمع	دیم	آبی	
-	۷,۵۹۷	۲۰۵	۰	۰	۲۰۵	۰	۰	۲۷	۰	۲۷	۰	۰	۰	قزوین
-	۷,۵۳۸	۲	۰	۰	۲	۰	۰	۰.۳	۰	۰.۳	۰.۲	۰	۰.۲	قم
۴,۶۶۷	۷,۹۶۹	۸۳	۳	۳	۷۸	۱۰۰	۰	۱۰	۱	۱۰	۳	۰	۳	کردستان
-	۷,۶۷۳	۲۲۹	۱	۰	۲۲۸	۱۵۰	۰	۳۰	۰	۳۰	۳	۰	۳	کرمان
-	۶,۹۴۲	۶۹	۰	۰	۶۹	۰	۰	۱۰	۰	۱۰	۰.۱	۰	۰.۱	کرمانشاه
-	۲۳,۰۰۰	۵	۰	۰	۵	۰	۰	۰.۲	۰	۰.۲	۰	۰	۰	کهگیلویه و بویراحمد
۴۵۵	۱۲,۹۲۰	۱,۱۶۶	۰	۰.۵	۱,۱۶۶	۰	۰	۹۱	۱	۹۰	۷	۰	۷	گلستان
۱۳,۳۷۷	۴,۹۰۰	۱۷۴	۱۵۰	۲۴	۱	۱۹۳	۲۷	۲	۲	۰.۲	۰.۵	۰.۵	۰	گیلان
-	۱۲,۷۵۱	۹۱۲	۰	۰	۹۱۲	۰	۰	۷۱	۰	۷۱	۱۲	۰	۱۲	لرستان
۱۱,۴۶۴	۱۷,۸۸۵	۴۶۱	۰	۶۴	۳۹۷	۰	۰	۲۸	۶	۲۲	۰.۱	۰.۱	۰	مازندران
-	۶,۰۵۸	۳۸۷	۰.۳	۰	۳۸۷	۱۷	۰	۶۴	۰	۶۴	۳	۰	۳	مرکزی
-	۱۸,۹۱۶	۱,۹۱۷	۰	۰	۱,۹۱۷	۰	۰	۱۰۱	۰	۱۰۱	۵	۰	۵	همدان
-	۵,۷۵۱	۸۸	۰	۰	۸۸	۰	۰	۱۵	۰	۱۵	۰	۰	۰	یزد
۸,۳۰۳	۱۷,۱۶۱	۲۸,۸۷۱	۱۶۱	۹۲	۲۸,۶۱۸	۸۰۶	۳۰	۱,۶۷۹	۱۱	۱,۶۶۸	۸۷	۱	۸۷	جمع کل

جدول ۳-۱۴ سطح و میزان تولید سایر میوه های هسته‌دار به تفکیک استان

نام استان	سطح غیربارور (هکتار)			سطح بارور (هکتار)			تعداد درختان پراکنده			میزان تولید (تن)		
	آبی	دیم	جمع	آبی	دیم	جمع	بارور	غیر بارور	آبی	دیم	پراکنده	جمع
آذربایجان شرقی	۵	۰	۵	۱۶۰	۰	۱۶۰	۳۰	۱۰	۴۵۴	۰	۱	۴۵۵
آذربایجان غربی	۲	۰	۲	۵۳	۳	۵۵	۰	۰	۴۱۸	۸	۰	۴۲۶
اردبیل	۷	۰	۷	۳۰	۴۰	۷۰	۰	۱۵۰	۲۳۵	۰	۰	۲۳۵
اصفهان	۵	۰	۵	۹۵	۱۰	۱۰۶	۸۵۰	۰	۵۲۴	۱۹	۲۲	۵۶۵
البرز	۶	۰	۶	۵۵	۰	۵۵	۰	۰	۶۵۳	۰	۰	۶۵۳
بوشهر	۰	۰	۰	۲	۱	۳	۰	۰	۴	۳	۰	۷
تهران	۲	۰	۲	۸	۰	۸	۰	۰	۱۰۵	۰	۰	۱۰۵
جنوب کرمان	۰	۰	۰	۴	۰	۴	۲۴۰	۳۳	۱۸	۰	۱	۱۹
چهارمحال و بختیاری	۵	۰	۵	۶	۰	۶	۱۰۰	۲۰	۲۳	۰	۰	۲۳
خراسان جنوبی	۰	۰	۰	۸	۰	۸	۰	۰	۱۷	۰	۰	۱۷
خراسان رضوی	۲۴	۰	۲۴	۱۰۷	۰	۱۰۷	۲۰۲	۰	۶۵۲	۰	۴	۶۵۶
خراسان شمالی	۰	۰	۰	۶۰	۰	۶۰	۰	۰	۱۹۰	۰	۰	۱۹۰
خوزستان	۰	۰	۰	۱	۰	۱	۰	۰	۳	۰	۰	۳
زنجان	۱۰	۰	۱۰	۴۰	۰	۴۰	۲۰۰	۰	۵۳	۰	۱	۵۴
سمنان	۰.۳	۰	۰.۳	۵	۰	۵	۰	۰	۲۶	۰	۰	۲۶
سیستان و بلوچستان	۰.۱	۰	۰.۱	۹	۰	۹	۵۰	۰	۶۴	۰	۳	۶۸
فارس	۶	۰	۶	۷۱	۰	۷۱	۱۵,۱۰۰	۰	۴۹۰	۰	۸	۴۹۸
قزوین	۱	۰	۱	۳۲	۰	۳۲	۰	۰	۲۴۷	۰	۰	۲۴۷

ادامه جدول ۳-۱۴ سطح و میزان تولید سایر میوه های هسته‌دار به تفکیک استان

نام استان	سطح غیر بارور (هکتار)			سطح بارور (هکتار)			تعداد درختان پراکنده			میزان تولید (تن)		
	آبی	دیم	جمع	آبی	دیم	جمع	بارور	غیر بارور	آبی	دیم	پراکنده	جمع
قم	۲	۰	۲	۴	۰	۴	۰	۰	۳۰	۰	۰	۳۰
کردستان	۱	۰	۱	۱۶	۱۷	۳۴	۱۸۰	۰	۹۳	۲۶	۳	۱۲۳
کرمان	۸	۰	۸	۷۱	۰.۴	۷۱	۲۷۱	۰	۳۰.۷	۱	۲	۳۱.۰
کرمانشاه	۲	۰	۲	۲۱	۰.۱	۲۱	۰	۰	۱۲۲	۱	۰	۱۲۲
کهگیلویه و بویراحمد	۰.۳	۰	۰.۳	۳	۰	۳	۰	۰	۱۹	۰	۰	۱۹
گلستان	۰	۱	۱	۱۴	۶	۱۹	۰	۰	۱۵۱	۳	۰	۱۵۳
گیلان	۰	۰.۱	۰.۱	۸	۲۵	۳۳	۵۹	۲	۱۴	۱۸۰	۴۰۰	۵۹۴
لرستان	۰.۳	۰	۰.۳	۱۷	۰	۱۷	۰	۰	۷۱	۰	۰	۷۱
مازندران	۰.۲	۱	۱	۱۳۴	۱۶	۱۵۰	۴۲	۰	۲,۳۹۷	۱۰۴	۴	۲,۵۰۴
مرکزی	۰	۰	۰	۱۷	۰	۱۷	۴۰	۰	۵۲	۰	۱	۵۲
همدان	۱۲	۰	۱۲	۲۱	۰	۲۱	۰	۰	۹۴	۰	۰	۹۴
یزد	۰.۴	۰	۰.۴	۶	۰	۶	۰	۰	۴۶	۰	۰	۴۶
جمع کل	۹۸	۲	۱۰۰	۱,۰۷۶	۱۱۸	۱,۱۹۴	۱۷,۳۶۴	۲۱۵	۷,۵۷۳	۳۴۴	۴۵۰	۸,۳۶۷

جدول ۳-۱۵ سطح، میزان تولید و عملکرد محصول انگور به تفکیک استان

نام استان	سطح غیربارور (هکتار)			سطح بارور (هکتار)			تعداد درختان پراکنده		میزان تولید (تن)			عملکرد (کیلوگرم در هکتار)		
	آبی	دیم	جمع	آبی	دیم	جمع	بارور	غیر بارور	آبی	دیم	پراکنده	جمع	آبی	دیم
آذربایجان شرقی	۳۲۳	۰	۳۲۳	۱۷,۴۳۴	۰	۱۷,۴۳۴	۶۹۵	۰	۱۵۳,۷۸۵	۰	۹	۱۵۳,۷۹۴	۸,۸۲۱	-
آذربایجان غربی	۵۳۸	۲۴۸	۷۸۵	۱۱,۵۳۹	۵,۸۹۸	۱۷,۴۳۷	۱,۲۰۰	۴۰	۱۲۶,۱۳۴	۳۷,۸۶۲	۲۹	۱۶۴,۰۲۵	۱۰,۹۳۱	۶,۴۲۰
اردبیل	۳۷	۰	۳۷	۱,۷۹۱	۷	۱,۷۹۸	۵	۳۰	۲۱,۲۶۹	۵۱	۰.۳	۲۱,۳۲۰	۱۱,۸۷۴	۷,۲۸۶
اصفهان	۹۹	۱	۱۰۰	۴,۹۳۸	۴	۴,۹۴۲	۶۱,۹۹۴	۲,۸۸۷	۵۴,۵۸۸	۳۴	۶۲۵	۵۵,۲۴۸	۱۱,۰۵۴	۸,۵۰۰
البرز	۴۱	۰	۴۱	۱,۰۱۷	۰.۱	۱,۰۱۷	۱۱۵	۰	۲۴,۰۹۹	۰.۵	۳	۲۴,۱۰۳	۲۳,۶۹۸	۵,۰۰۰
ایلام	۱۳۹	۸	۱۴۷	۱,۲۶۱	۲۵	۱,۲۸۶	۰	۰	۱۲,۳۲۰	۲۴۲	۰	۱۲,۵۶۱	۹,۷۷۴	۹,۶۵۹
بوشهر	۰.۵	۰	۰.۵	۸	۰	۸	۰	۰	۷۸	۰	۰	۷۸	۹,۷۰۵	-
تهران	۷۴	۰	۷۴	۴,۰۶۶	۰	۴,۰۶۶	۰	۰	۶۵,۶۹۲	۰	۰	۶۵,۶۹۲	۱۶,۱۵۷	-
جنوب کرمان	۲۴	۰	۲۴	۷۸	۰	۷۸	۸۹۴	۳۹	۹۰۱	۰	۳۶	۹۳۷	۱۱,۵۸۹	-
چهارمحال و بختیاری	۸۱	۱۴	۹۴	۴,۰۷۰	۱۲۴	۴,۱۹۴	۹۸۰	۱۱۰	۴۹,۴۵۶	۷۱۸	۱۰	۵۰,۱۸۴	۱۲,۱۵۲	۵,۷۷۵
خراسان جنوبی	۴۶	۱۴	۵۹	۱,۲۱۹	۲۹۱	۱,۵۱۰	۴,۷۱۴	۱۵۶	۷,۵۸۴	۳۹۳	۱۸۹	۸,۱۶۶	۶,۲۲۳	۱,۳۵۱
خراسان رضوی	۱,۰۴۶	۱۹۷	۱,۲۴۳	۲۲,۰۴۲	۴,۱۹۸	۲۶,۲۴۰	۶۷,۲۳۷	۵	۳۴۲,۵۲۴	۷,۸۱۱	۲۰۰	۳۵۰,۵۳۵	۱۵,۵۴۰	۱,۸۶۱
خراسان شمالی	۳۹	۲۶	۶۴	۸,۶۵۲	۴,۵۵۶	۱۳,۲۰۸	۵,۰۹۲	۲۷۵	۷۸,۵۶۷	۳۴,۷۴۸	۳۱۶	۱۱۳,۶۳۰	۹,۰۸۰	۷,۶۲۷
خوزستان	۱۲۱	۱	۱۲۲	۷۱۸	۲۷	۷۴۴	۰	۰	۴,۸۱۴	۱۰۰	۰	۴,۹۱۴	۶,۷۰۹	۳,۷۱۳
زنجان	۱۶۷	۲	۱۶۹	۱۰,۹۹۷	۱۳۱	۱۱,۱۲۷	۶,۸۸۷	۲۰	۱۱۱,۵۵۳	۸۸۷	۱۴۴	۱۱۲,۵۸۳	۱۰,۱۴۴	۶,۷۸۵
سمنان	۱,۳۵۳	۳	۱,۳۵۶	۴,۳۰۷	۹	۴,۳۱۶	۵۰۰	۰	۱۲۳,۷۰۰	۱۱۸	۸	۱۲۳,۸۲۵	۲۸,۷۲۳	۱۲,۹۱۲
سیستان و بلوچستان	۱۴۴	۰	۱۴۴	۲,۹۹۸	۰	۲,۹۹۸	۴۹۹	۴	۳۵,۱۶۷	۰	۸۲	۳۵,۲۴۹	۱۱,۷۳۱	-

ادامه جدول ۳-۱۵ سطح، میزان تولید و عملکرد محصول انگور به تفکیک استان

نام استان	سطح غیربارور (هکتار)			سطح بارور (هکتار)			تعداد درختان پراکنده		میزان تولید (تن)			عملکرد (کیلوگرم در هکتار)		
	آبی	دیم	جمع	آبی	دیم	جمع	غیر بارور	بارور	آبی	دیم	پراکنده	جمع	آبی	دیم
فارس	۷۳۷	۹۱۴	۱,۶۵۱	۲۲,۷۳۳	۲۷,۵۹۳	۵۰,۳۲۶	۲,۴۴۰	۶,۵۳۳	۳۳۸,۸۸۸	۷۰,۳۸۲	۱۵۵	۴۰۹,۴۲۴	۱۴,۹۰۷	۲,۵۵۱
قزوین	۱۹۴	۰.۲	۱۹۴	۲۶,۵۲۹	۲۷۸	۲۶,۸۰۷	۳	۱۸۲	۲۵۰,۶۷۹	۹۴۲	۲۱	۲۵۱,۶۴۳	۹,۴۴۹	۳,۳۸۹
قم	۴۴	۰	۴۴	۱,۴۲۸	۰	۱,۴۲۸	۰	۰	۲۱,۷۳۵	۰	۰	۲۱,۷۳۵	۱۵,۲۱۹	-
کردستان	۳۱۹	۱,۰۰۰	۱,۳۱۹	۵,۲۴۸	۹,۰۱۷	۱۴,۲۶۵	۰	۱۵,۵۴۸	۴۴,۴۹۷	۵۴,۰۶۰	۱۴۲	۹۸,۶۹۹	۸,۴۷۹	۵,۹۹۵
کرمان	۴۳	۸	۵۱	۹۱۶	۹۷	۱,۰۱۳	۱۰	۲,۱۴۲	۴,۸۲۷	۶۳	۳۹	۴,۹۲۹	۵,۲۶۹	۶۵۳
کرمانشاه	۱۰۲	۲۹	۱۳۲	۳,۲۱۶	۲۵۷	۳,۴۷۴	۰	۶,۹۴۰	۳۲,۶۹۱	۱,۵۰۷	۱۰	۳۴,۲۰۹	۱۰,۱۶۵	۵,۸۵۴
کهگیلویه و بویراحمد	۳۷	۲۹	۶۶	۹۵۲	۴۶۶	۱,۴۱۸	۲۵۸	۵,۶۵۱	۲۰,۲۴۶	۱,۶۴۶	۴۲	۲۱,۹۳۳	۲۱,۲۶۹	۳,۵۳۵
گلستان	۱	۰	۱	۵	۳	۸	۰	۰	۷۴	۲۷	۰	۱۰۰	۱۳,۸۸۷	۱۰,۶۸۵
گیلان	۰	۰	۰	۳	۳	۶	۱۳۵	۱,۰۴۰	۱۰	۳۷	۱۳۴	۱۸۲	۳,۰۳۰	۱۴,۱۷۱
لرستان	۳۰۰	۴۸	۳۴۸	۳,۳۴۱	۳۷	۳,۳۷۸	۰	۲,۲۰۷	۳۲,۶۸۹	۲۸۱	۴۵	۳۳,۰۱۵	۹,۷۸۵	۷,۵۶۵
مازندران	۱	۰	۱	۱۹	۴	۲۳	۰	۰	۱۸۱	۳۱	۰	۲۱۱	۹,۳۲۸	۸,۶۲۸
مرکزی	۲۴۸	۰.۴	۲۴۹	۱۶,۲۸۸	۱۱۰	۱۶,۳۹۸	۵۰۰	۲۱,۰۶۶	۱۴۷,۶۹۴	۲۵۴	۱۲۵	۱۴۸,۰۷۴	۹,۰۶۸	۲,۳۱۱
هرمزگان	۸	۱۲	۲۰	۹۴	۲۸۲	۳۷۶	۰	۰	۴۹۹	۱۵۸	۰	۶۵۷	۵,۳۱۶	۵۶۱
همدان	۸۱۴	۶۰	۸۷۴	۲۱,۴۰۷	۶۷۳	۲۲,۰۸۰	۰	۳,۳۶۸	۴۲۵,۲۶۵	۴,۷۵۸	۴۹	۴۳۰,۰۷۲	۱۹,۸۶۶	۷,۰۷۳
یزد	۱۶۰	۰	۱۶۰	۱,۷۵۹	۰	۱,۷۵۹	۰	۰	۲۳,۶۸۳	۰	۰	۲۳,۶۸۳	۱۳,۴۶۳	-
جمع کل	۷,۲۷۴	۲,۶۱۳	۹,۸۸۷	۲۰۱,۰۷۲	۵۴,۰۸۸	۲۵۵,۱۶۰	۶,۹۱۲	۲۱۵,۴۸۹	۲,۵۵۵,۸۸۷	۲۱۷,۱۱۱	۲,۴۱۳	۲,۷۷۵,۴۱۱	۱۲,۷۱۱	۴,۰۱۴

جدول ۳-۱۶ سطح، میزان تولید و عملکرد محصول توت درختی انواع توت و شاتوت به تفکیک استان

نام استان	سطح غیربارور (هکتار)			سطح بارور (هکتار)			تعداد درختان پراکنده		میزان تولید (تن)			عملکرد (کیلوگرم در هکتار)		
	آبی	دیم	جمع	آبی	دیم	جمع	بارور	غیر بارور	آبی	دیم	پراکنده	جمع	آبی	دیم
آذربایجان شرقی	۷	۰	۷	۱۴۴	۰	۱۴۴	۳۹۰	۱۲۷	۷۲۰	۰	۹	۷۲۸	۴,۹۸۲	-
آذربایجان غربی	۱	۰	۱	۳	۰	۳	۰	۰	۲۰	۰	۰	۲۰	۵,۹۴۶	-
اردبیل	۰.۲	۰	۰.۲	۳	۰	۳	۴۲	۳۹	۱۶	۰	۱	۱۷	۵,۶۵۵	-
اصفهان	۱	۰	۱	۶۳	۰	۶۳	۱۰	۰	۱۷۶	۰	۰.۱	۱۷۶	۲,۸۱۹	-
البرز	۱	۰	۱	۱۶۴	۱	۱۶۵	۳۰	۶۰	۸۹۴	۲	۳	۸۹۹	۵,۴۴۵	۲,۰۰۰
ایلام	۰.۲	۰	۰.۲	۱	۰	۱	۰	۰	۲	۰	۰	۲	۱,۷۳۰	-
تهران	۲۵	۰	۲۵	۳۰۸	۱	۳۰۹	۰	۰	۴,۰۶۱	۱۵	۰	۴,۰۷۶	۱۳,۱۹۲	۱۲,۰۰۰
جنوب کرمان	۰	۰	۰	۰.۱	۰	۰.۱	۰	۰	۰.۴	۰	۰	۰.۴	۳,۵۴۲	-
چهارمحال و بختیاری	۱	۰	۱	۱۳	۰	۱۳	۰	۰	۱۵	۰	۰	۱۵	۱,۲۰۰	-
خراسان جنوبی	۴	۰	۴	۱۵۸	۰	۱۵۸	۷,۲۴۵	۲۰۲	۳۷۴	۰	۱۷۵	۵۴۹	۲,۳۶۳	-
خراسان رضوی	۲۹	۳	۳۲	۷۷۹	۳۰	۸۱۰	۵۰	۱۵	۳,۴۸۲	۹	۳	۳,۴۹۴	۴,۴۶۸	۲۹۹
خراسان شمالی	۰	۰	۰	۵	۰	۵	۱۲۵	۱۸۸	۹	۰	۱	۱۰	۱,۸۶۹	-
خوزستان	۵	۰	۵	۱۶	۰	۱۶	۲	۰	۶۹	۰	۰.۱	۶۹	۴,۴۳۴	-
زنجان	۰.۱	۰	۰.۱	۱۴	۰	۱۴	۰	۰	۱۴	۰	۰	۱۴	۹۶۹	-
سمنان	۱۱۴	۰	۱۱۴	۱۵۱	۰	۱۵۱	۰	۰	۴۲۴	۰	۰	۴۲۴	۲,۸۰۰	-
سیستان و بلوچستان	۶	۰	۶	۶۰	۰	۶۰	۲۵	۰	۲۱۵	۰	۳	۲۱۸	۳,۶۰۶	-

ادامه جدول ۳-۱۶ سطح، میزان تولید و عملکرد محصول توت درختی انواع توت و شاتوت به تفکیک استان

نام استان	سطح غیربارور (هکتار)			سطح بارور (هکتار)			تعداد درختان پراکنده		میزان تولید (تن)			عملکرد (کیلوگرم در هکتار)		
	آبی	دیم	جمع	آبی	دیم	جمع	بارور	غیر بارور	آبی	دیم	پراکنده	جمع	آبی	دیم
فارس	۰	۰	۰	۰.۰۵	۰	۰.۰۵	۲,۰۱۰	۰	۰.۵	۰	۱	۱	۱۰,۰۰۰	-
قزوین	۲	۰	۲	۲۶	۰	۲۶	۱	۰	۴۵	۰.۰۱	۴۵	۴۵	۱,۷۵۶	-
قم	۲۱	۰	۲۱	۵۲۷	۰	۵۲۷	۰	۰	۱,۲۹۸	۰	۱,۲۹۸	۱,۲۹۸	۲,۴۶۴	-
کردستان	۱۹	۱	۲۰	۱۶۴	۲	۱۶۶	۹۸۸	۱۰۰	۹۸۱	۹	۵۲	۱,۰۴۱	۵,۹۸۰	۴,۸۳۳
کرمان	۱	۰	۱	۲۸	۰	۲۸	۳۶۸	۰	۴۲	۰	۲۸	۷۰	۱,۵۰۵	-
کرمانشاه	۱۹	۰	۱۹	۱۳۵	۱	۱۳۶	۷۵	۵	۳۰۷	۱	۱	۳۰۹	۲,۲۷۴	۱,۷۷۳
کهگیلویه و بویراحمد	۰	۰	۰	۰.۰۰۳	۰	۰.۰۰۳	۱	۰	۰.۱	۰	۰.۱	۰.۱	۲,۳۳۳	-
گلستان	۵۰	۳	۵۳	۰.۵	۱	۲	۰	۰	۲	۱	۲	۲	۳,۰۰۰	۵۰۰
گیلان	۰	۱	۱	۰	۱۱	۱۱	۱,۷۷۱	۲۸۱	۰	۵۷	۶۵	۱۲۲	-	۴,۹۵۴
لرستان	۱	۰	۱	۱۰	۰	۱۰	۰	۰	۱۹	۰	۱۹	۱۹	۱,۹۲۰	-
مازندران	۰.۲	۰	۰.۳	۵	۲	۷	۰	۰	۴۱	۱۲	۰	۵۳	۸,۰۸۷	۷,۴۲۴
مرکزی	۱	۰	۱	۳۲	۰	۳۲	۰	۰	۲۹	۰	۲۹	۲۹	۸۹۹	-
هرمزگان	۰	۰	۰	۰.۰۵	۰	۰.۰۵	۰	۰	۰.۲	۰	۰.۲	۰.۲	۴,۰۰۰	-
همدان	۰.۳	۰	۰.۳	۷	۰	۷	۰	۰	۲۶	۰	۲۶	۲۶	۳,۶۲۷	-
یزد	۱۷	۰	۱۷	۲۲۹	۰	۲۲۹	۱۶	۰	۴۸۰	۰	۱۱	۴۹۱	۲,۰۹۶	-
جمع کل	۳۲۶	۸	۳۳۴	۳,۰۴۶	۴۹	۳,۰۹۶	۱۳,۱۴۹	۱,۰۱۷	۱۳,۷۶۱	۱۰۶	۳۵۲	۱۴,۲۱۹	۴,۵۱۸	۲,۱۳۷

جدول ۳-۱۷ سطح، میزان تولید و عملکرد محصول توت فرنگی به تفکیک استان

نام استان	سطح غیربارور (هکتار)			سطح بارور (هکتار)			تعداد درختان پراکنده		میزان تولید (تن)			عملکرد (کیلوگرم در هکتار)		
	آبی	دیم	جمع	آبی	دیم	جمع	بارور	غیر بارور	آبی	دیم	پراکنده	جمع	آبی	دیم
آذربایجان شرقی	۰	۰	۰	۱	۰	۱	۰	۰	۱	۰	۰	۱	۱,۳۲۳	-
آذربایجان غربی	۰	۰	۰	۰.۵	۰	۰.۵	۰	۰	۰.۲	۰	۰	۰.۲	۳۳۳	-
تهران	۰	۰	۰	۰.۱	۰	۰.۱	۰	۰	۱	۰	۰	۱	۱۲,۰۰۰	-
جنوب کرمان	۰	۰	۰	۳	۰	۳	۰	۰	۵	۰	۰	۵	۱,۶۶۷	-
خراسان رضوی	۷	۰	۷	۱	۰	۱	۰	۰	۴	۰	۰	۴	۳,۷۰۰	-
خوزستان	۰.۱	۰	۰.۱	۱۴	۰	۱۴	۰	۰	۱۰.۸	۰	۰	۱۰.۸	۷,۴۷۴	-
سمنان	۰	۰	۰	۹	۰	۹	۰	۰	۳۸	۰	۰	۳۸	۴,۱۶۷	-
کردستان	۷۳	۰	۷۳	۲,۷۷۳	۱۰	۲,۷۸۳	۰	۰	۲۷,۱۳۲	۸۸	۰	۲۷,۲۲۰	۹,۷۸۵	۸,۵۰۰
کرمانشاه	۰	۰	۰	۰.۰۲	۰	۰.۰۲	۰	۰	۰.۱	۰	۰	۰.۱	۳,۹۰۰	-
گلستان	۰.۵	۰	۰.۵	۸۶۴	۸	۸۷۱	۰	۰	۶,۷۸۷	۴۸	۰	۶,۸۳۵	۷,۸۵۷	۶,۳۷۷
گیلان	۰	۰	۰	۲	۲	۵	۰	۰	۹	۷	۰	۱۶	۳,۹۴۹	۲,۹۴۸
لرستان	۰	۰	۰	۰.۱	۰	۰.۱	۰	۰	۰.۲	۰	۰	۰.۲	۳,۳۳۳	-
مازندران	۶۱	۰	۶۱	۱,۱۶۶	۲۹	۱,۱۹۵	۰	۰	۱۵,۸۰۵	۲۵۸	۰	۱۶,۰۶۳	۱۳,۵۵۳	۹,۰۰۶
همدان	۰	۰	۰	۲	۰	۲	۰	۰	۲	۰	۰	۲	۱,۱۲۵	-
جمع کل	۱۴۱	۰	۱۴۱	۴,۸۳۵	۴۹	۴,۸۸۴	۰	۰	۴۹,۸۹۱	۴۰۱	۰	۵۰,۲۹۳	۱۰,۳۱۸	۸,۲۰۸

جدول ۳-۱۸ سطح، میزان تولید و عملکرد محصول تمشک به تفکیک استان

نام استان	سطح غیربارور (هکتار)			سطح بارور (هکتار)			تعداد درختان پراکنده		میزان تولید (تن)			عملکرد (کیلوگرم در هکتار)		
	آبی	دیم	جمع	آبی	دیم	جمع	بارور	غیر بارور	آبی	دیم	پراکنده	جمع	آبی	دیم
سمنان	۰	۰	۰	۵	۰	۵	۰	۰	۲۵	۰	۰	۲۵	۵,۰۰۰	-
کردستان	۰	۰	۰	۱	۰	۱	۰	۰	۲	۰	۰	۲	۱,۴۵۵	-
کرمانشاه	۰.۲	۰	۰.۲	۰	۰	۰	۰	۰	۰	۰	۰	-	-	-
گلستان	۰	۰	۰	۳	۰	۳	۰	۰	۱۶	۰	۰	۱۶	۴,۸۳۴	-
گیلان	۰.۲	۰	۰.۲	۱	۹	۱۰	۱۶	۲۰	۲	۰.۳	۶	۸	۲,۵۸۶	۶۹۶
مازندران	۱	۰.۵	۱	۱۱	۱	۱۲	۰	۰	۴۳	۰	۲	۴۵	۴,۱۰۳	۲,۰۶۴
جمع کل	۱	۰.۵	۲	۲۰	۱۰	۳۱	۲۰	۱۶	۸۷	۰.۳	۹	۹۶	۴,۲۵۴	۸۴۴

جدول ۳-۱۹ سطح و میزان تولید سایر میوه های دانه ریز به تفکیک استان

نام استان	سطح غیربارور (هکتار)			تعداد درختان پراکنده		سطح بارور (هکتار)			میزان تولید (تن)		
	آبی	دیم	جمع	بارور	غیر بارور	آبی	دیم	جمع	پراکنده	دیم	جمع
آذربایجان شرقی	۱	۰	۱	۰	۰	۳	۰	۳	۰	۰	۵
آذربایجان غربی	۰.۱	۰	۰.۱	۰	۰	۱	۰	۱	۰	۰	۳
اردبیل	۰	۰	۰	۰	۰	۵	۰	۵	۰	۰	۲۲
اصفهان	۰	۰	۰	۳	۰	۱۹	۰	۱۹	۰	۰	۵۵
البرز	۰	۰	۰	۰	۰	۶	۰	۶	۰	۰	۹۸
تهران	۱	۰	۱	۰	۰	۵	۰	۵	۰	۰	۲۳
جنوب کرمان	۰	۰	۰	۰	۰	۰.۱	۰	۰.۱	۰	۰	۰.۱
چهارمحال و بختیاری	۲	۰	۲	۰	۰	۴	۰	۴	۰	۰	۱۹
خراسان جنوبی	۰	۰	۰	۰	۰	۰.۰۱	۰	۰.۰۱	۰	۰	۰.۱
خراسان رضوی	۰.۱	۰	۰.۱	۰	۰	۱۲	۰	۱۲	۰	۰	۴۱
خراسان شمالی	۲	۰	۲	۰	۰	۹	۰	۹	۰	۰	۲۹
خوزستان	۰.۲	۰	۰.۲	۰	۰	۰.۱	۰	۰.۱	۰	۰	۰.۲
زنجان	۰	۰	۰	۰	۰	۳	۰	۳	۰	۰	۲
سمنان	۰	۰	۰	۰	۰	۴	۰	۴	۰	۰	۲۵
سیستان و بلوچستان	۰	۰	۰	۰	۰	۲۵	۰	۲۵	۰	۰	۵۱۹
فارس	۰.۵	۰	۰.۵	۰	۰	۱	۰	۱	۰	۰	۱۰
کردستان	۰	۰	۰	۰	۰	۷	۰.۲	۷	۰	۲	۵۱
کرمان	۰	۰	۰	۰	۱۲۱	۳	۰	۳	۰	۰	۱۶

ادامه جدول ۳-۱۹ سطح و میزان تولید سایر میوه های دانه ریز به تفکیک استان

نام استان	سطح غیربارور (هکتار)			سطح بارور (هکتار)			تعداد درختان پراکنده			میزان تولید (تن)		
	آبی	دیم	جمع	آبی	دیم	جمع	غیربارور	بارور	آبی	دیم	پراکنده	جمع
کرمانشاه	۰.۱	۰	۰.۱	۲	۰	۲	۰	۰	۵	۰	۰	۵
کهگیلویه و بویراحمد	۰	۰	۰	۰.۵	۰	۰.۵	۰	۰	۰.۴	۰	۰	۰.۴
گیلان	۰	۰	۰	۱	۷	۸	۲	۹	۱	۶۵	۰.۳	۶۶
لرستان	۰.۱	۰	۰.۱	۴	۰	۴	۰	۰	۲۶	۰	۰	۲۶
مازندران	۰	۰	۰	۲	۰	۲	۰	۴	۲۴	۰.۳	۰	۲۵
مرکزی	۰	۰	۰	۱	۰	۱	۰	۰	۲	۰	۰	۲
همدان	۰	۰	۰	۱	۰	۱	۰	۰	۳	۰	۰	۳
جمع کل	۷	۰	۷	۱۱۷	۷	۱۲۴	۱۲۳	۱۶	۹۸۰	۶۷	۱	۱,۰۴۷

جدول ۳-۲۰ سطح، میزان تولید و عملکرد محصول پسته به تفکیک استان

نام استان	سطح غیر بارور (هکتار)			سطح بارور (هکتار)			تعداد درختان پراکنده		میزان تولید (تن)				عملکرد (کیلوگرم در هکتار)	
	آبی	دیم	جمع	آبی	دیم	جمع	بارور	غیر بارور	آبی	دیم	پراکنده	جمع	آبی	دیم
آذربایجان شرقی	۷۷۴	۱	۷۷۴	۱,۴۵۹	۴	۱,۴۶۳	۷۰۰	۴۱۵	۱,۴۴۳	۲	۰	۱,۴۴۵	۹۸۹	۶۵۵
آذربایجان غربی	۲۳۶	۲	۲۳۸	۵۵	۱	۵۶	۲۰۸	۰	۶۱	۰.۱	۰.۱	۶۱	۱,۱۱۲	۶۱
اردبیل	۴۳	۳	۴۶	۳۸	۰.۵	۳۸	۴۰	۱,۰۷۰	۴۶	۰	۱	۴۷	۱,۲۱۴	۰
اصفهان	۲,۸۹۸	۰	۲,۸۹۸	۱۳,۸۴۸	۰	۱۳,۸۴۸	۷,۰۶۰	۲۸,۳۱۹	۱۵,۸۸۵	۰	۳	۱۵,۸۸۸	۱,۱۴۷	-
البرز	۱۳۳	۰	۱۳۳	۲۸۸	۰	۲۸۸	۲	۰	۲۲۴	۰.۲	۰	۲۲۵	۷۷۹	-
ایلام	۱۷۸	۰	۱۷۸	۳۵	۰	۳۵	۰	۰	۲۱	۰	۰	۲۱	۶۱۰	-
بوشهر	۱	۰	۱	۷	۰	۷	۰	۰	۸	۰	۰	۸	۱,۱۴۳	-
تهران	۳,۹۰۸	۰	۳,۹۰۸	۵,۷۸۸	۰	۵,۷۸۸	۰	۸,۰۰۰	۹,۶۹۳	۰	۰	۹,۶۹۳	۱,۶۷۵	-
جنوب کرمان	۳۳۳	۰	۳۳۳	۱۶۵	۰	۱۶۵	۰	۰	۱۰۴	۰	۰	۱۰۴	۶۲۹	-
چهارمحال و بختیاری	۳	۰	۳	۱۹	۰	۱۹	۰	۰	۲۱	۰	۰	۲۱	۱,۰۶۸	-
خراسان جنوبی	۸,۷۷۹	۹	۸,۷۸۸	۲۰,۷۱۹	۵۴	۲۰,۷۷۲	۱,۹۳۱	۱,۹۳۱	۱۵,۹۱۰	۳۴	۳	۱۵,۹۴۷	۷۶۸	۶۲۸
خراسان رضوی	۳۱,۵۱۵	۳۰۴	۳۱,۸۲۰	۹۰,۰۸۶	۳۲۰	۹۰,۴۰۶	۶۹	۶۹	۷۱,۱۹۲	۱۳۹	۱۶	۷۱,۳۴۷	۷۹۰	۴۳۵
خراسان شمالی	۲,۳۵۱	۰.۳	۲,۳۵۱	۳,۵۹۰	۳	۳,۵۹۳	۴۶۵	۵۵۰	۱,۵۰۷	۱	۱	۱,۵۱۰	۴۲۰	۳۸۶
خوزستان	۳	۰	۳	۱۶	۰	۱۶	۰	۰	۲۵	۰	۰	۲۵	۱,۵۹۰	-
زنجان	۷۴	۰	۷۴	۱۵۵	۰	۱۵۵	۰	۰	۱۸۹	۰	۰	۱۸۹	۱,۲۱۸	-
سمنان	۶,۴۶۸	۰	۶,۴۶۸	۲۰,۲۸۳	۰.۵	۲۰,۲۸۳	۶۲۰	۳۰۰	۳۳,۰۲۶	۰.۲	۲	۳۳,۰۲۸	۱,۶۲۸	۴۰۰
سیستان و بلوچستان	۱,۸۹۹	۰	۱,۸۹۹	۸,۰۳۱	۰	۸,۰۳۱	۸,۴۰۵	۱,۷۰۰	۸,۰۶۰	۱۱	۰	۸,۰۷۱	۱,۰۰۴	-

ادامه جدول ۳-۲۰ سطح، میزان تولید و عملکرد محصول پسته به تفکیک استان

نام استان	سطح غیربارور (هکتار)			سطح بارور (هکتار)			تعداد درختان پراکنده		میزان تولید (تن)				عملکرد (کیلوگرم در هکتار)	
	آبی	دیم	جمع	آبی	دیم	جمع	بارور	غیر بارور	آبی	دیم	پراکنده	جمع		
فارس	۷,۳۷۵	۲۸	۷,۴۰۲	۲۶,۱۹۲	۱۹	۲۶,۲۱۱	۴,۰۱۵	۰	۲۰,۸۲۳	۶	۱۶	۲۰,۸۴۵	۷۹۵	۳۰۹
قزوین	۳,۶۷۵	۳	۳,۶۷۷	۶,۵۸۵	۳۲	۶,۶۱۷	۱۵۰	۰	۴,۳۹۶	۷	۰.۳	۴,۴۰۴	۶۶۸	۲۱۹
قم	۵,۰۴۴	۰	۵,۰۴۴	۷,۵۳۸	۰	۷,۵۳۸	۰	۰	۶,۲۷۳	۰	۰	۶,۲۷۳	۸۳۲	-
کردستان	۱۹	۲	۲۱	۳۲	۲	۳۴	۰	۱۰۰	۳۱	۱	۰	۳۲	۹۷۰	۵۵۱
کرمان	۵,۲۸۶	۰	۵,۲۸۶	۲۴۰,۱۰۶	۳۶	۲۴۰,۱۴۲	۱۶,۰۲۷	۴,۰۸۸	۹۳,۲۸۲	۱۲	۳۷	۹۳,۳۳۱	۳۸۹	۳۴۵
کرمانشاه	۲۶	۰.۱	۲۶	۸۲	۲	۸۴	۲۰۰	۰	۷۹	۰.۴	۰	۷۹	۹۶۱	۱۷۸
کهگیلویه و بویراحمد	۱۰	۰.۳	۱۱	۱۱	۴	۱۵	۱۴۰	۰	۹	۱	۰.۰۰۱	۱۰	۸۱۴	۲۵۳
گلستان	۷۹	۱۴	۹۳	۱۴	۰	۱۴	۰	۰	۶	۰	۰	۶	۴۲۰	-
گیلان	۱	۰	۱	۰.۴	۰	۰.۴	۰	۰	۰.۲	۰	۰	۰.۲	۵۵۰	-
لرستان	۱۰۷	۱۱	۱۱۸	۸۴	۰	۸۴	-	-	۱۰۸	۰	۰	۱۰۸	۱,۲۸۵	-
مازندران	۰	۰	۰	۱	۰	۱	۰	۰	۱	۰	۰	۱	۱,۰۰۰	-
مرکزی	۳,۵۴۴	۰	۳,۵۴۴	۱۱,۱۳۷	۰	۱۱,۱۳۷	۷۱	۸۸۵	۱۲,۲۳۳	۰	۱	۱۲,۲۳۳	۱,۰۹۸	-
هرمزگان	۷۳	۰	۷۳	۳۶۶	۰	۳۶۶	۰	۰	۳۷۵	۰	۰	۳۷۵	۱,۰۲۳	-
همدان	۱۰۶	۱	۱۰۷	۹۷	۰	۹۷	۰	۰	۱۳۴	۰	۰	۱۳۴	۱,۳۸۸	-
یزد	۷,۳۸۳	۰	۷,۳۸۳	۵۴,۸۶۵	۱	۵۴,۸۶۶	۵۱۰	۳۰۰	۶۴,۴۹۱	۱	۵۵۰	۶۵,۰۴۱	۱,۱۷۵	۹۰۰
جمع کل	۹۲,۳۲۳	۳۷۷	۹۲,۷۰۰	۵۱۱,۶۹۰	۴۸۰	۵۱۲,۱۷۰	۴۳,۸۹۹	۴۷,۷۲۷	۳۵۹,۶۵۴	۲۰۶	۶۴۰	۳۶۰,۴۹۹	۷۰۳	۴۲۹

جدول ۳-۲۱ سطح، میزان تولید و عملکرد محصول بادام به تفکیک استان

نام استان	سطح غیر بارور (هکتار)			سطح بارور (هکتار)			تعداد درختان پراکنده		میزان تولید (تن)				عملکرد (کیلوگرم در هکتار)	
	آبی	دیم	جمع	آبی	دیم	جمع	غیر بارور	بارور	آبی	دیم	پراکنده	جمع		
آذربایجان شرقی	۳۵۴	۵۱	۴۰۴	۴۹۷۸	۵۵۴	۵,۵۳۲	۸۰	۵,۵۴۷	۷,۷۸۸	۴۲۹	۳۷	۸,۲۵۴	۱,۵۶۴	۷۷۴
آذربایجان غربی	۳۷	۱۷	۵۴	۸۴۱	۲۲۷	۱,۰۶۸	۰	۵۴۲	۱,۳۱۰	۳۴۲	۴	۱,۶۵۶	۱,۵۵۸	۱,۵۰۵
اردبیل	۵۷	۲	۵۹	۱۷۰	۳۱	۲۰۲	۵۸۷	۰	۲۱۰	۱۹	۰	۲۲۹	۱,۲۳۴	۵۹۷
اصفهان	۳۴۸	۴۲	۳۹۰	۸,۲۵۲	۲,۲۵۹	۱۰,۵۱۱	۱,۹۱۷	۱۷,۹۳۸	۱۳,۲۲۷	۱,۲۳۷	۱۵۲	۱۴,۶۱۶	۱,۶۰۳	۵۴۷
البرز	۱۵	۰	۱۵	۴۲۹	۱	۴۳۰	۰	۰	۱,۰۴۶	۱	۰	۱,۰۴۷	۲,۴۳۸	۶۳۶
ایلام	۹۸	۱۴۶	۲۴۴	۸۹	۵۶	۱۴۵	۰	۰	۷۹	۳۵	۰	۱۱۳	۸۸۶	۶۲۴
بوشهر	۰	۰	۰	۵	۰	۵	۰	۰	۱۲	۰	۰	۱۲	۲,۷۳۳	-
تهران	۳۸	۰	۳۸	۳۱۹	۰	۳۱۹	۰	۰	۴۱۹	۰	۰	۴۱۹	۱,۳۱۳	-
جنوب کرمان	۳۵	۰	۳۵	۲۴۳	۰	۲۴۳	۱۲۵	۵۰۵	۱۶۷	۰	۸	۱۷۴	۶۸۵	-
چهارمحال و بختیاری	۱,۹۹۴	۱۹۴	۲,۱۸۹	۱۶,۷۰۸	۶۷۷	۱۷,۳۸۵	۲۶۲	۱,۶۴۰	۱۶,۰۱۱	۲۷۴	۲	۱۶,۲۸۷	۹۵۸	۴۰۵
خراسان جنوبی	۸۳	۱۸۹	۲۷۱	۱,۸۷۶	۴,۲۸۹	۶,۱۶۵	۱۰	۳,۸۸۵	۱,۳۲۳	۱,۶۰۸	۲۱	۲,۹۵۲	۷۰۵	۳۷۵
خراسان رضوی	۳۸۰	۳۹۱	۷۷۱	۶,۰۵۴	۱۸,۸۹۴	۲۴,۹۴۸	۱,۲۴۴	۳۶,۴۸۴	۲,۸۴۶	۳,۰۷۰	۱۷۵	۶,۰۹۱	۴۷۰	۱۶۲
خراسان شمالی	۴۲	۳۵	۷۷	۶۸۶	۲,۵۳۱	۳,۲۱۷	۱۶	۲,۱۸۸	۴۰۳	۶۹۰	۸۷	۱,۱۸۰	۵۸۷	۲۷۳
خوزستان	۳	۳۳	۳۵	۱۲	۳۸۴	۳۹۶	۰	۰	۳۱	۲۸۲	۰	۳۱۳	۲,۵۸۶	۷۳۳
زنجان	۱۳۲	۲	۱۳۳	۷۴۴	۱۷	۷۶۱	۸۳۲	۷۵۴	۸۷۴	۵	۲	۸۸۱	۱,۱۷۵	۲۷۲
سمنان	۳۸۷	۲۰	۴۰۷	۱,۳۴۹	۱۸	۱,۳۶۸	۰	۶۳۵	۱,۸۳۸	۷	۷	۱,۸۵۲	۱,۳۶۲	۳۸۷
سیستان و بلوچستان	۱	۰	۱	۳۵	۰	۳۵	۰	۰	۱۳۳	۰	۰	۱۳۳	۳,۸۶۸	-
فارس	۶۸۶	۶,۶۶۸	۷,۳۵۴	۵,۵۶۴	۲۱,۸۰۸	۲۷,۳۷۳	۲۰۰	۲,۰۹۰	۷,۰۰۵	۱۴,۷۰۵	۱۰	۲۱,۷۱۹	۱,۲۵۹	۶۷۴

ادامه جدول ۳-۲۱ سطح، میزان تولید و عملکرد محصول بادام به تفکیک استان

نام استان	سطح غیر بارور (هکتار)			سطح بارور (هکتار)			تعداد درختان پراکنده		میزان تولید (تن)			عملکرد (کیلوگرم در هکتار)	
	آبی	دیم	جمع	آبی	دیم	جمع	غیر بارور	بارور	آبی	دیم	جمع	آبی	دیم
قزوین	۱۱۳	۲	۱۱۵	۱,۱۳۳	۱۸۳	۱,۳۱۶	۶۵۷	۵,۲۸۷	۱,۰۴۲	۹۸	۱,۱۴۳	۹۲۰	۵۳۵
قم	۵۹	۰	۵۹	۵۱۸	۰	۵۱۸	۳۰	۳۶۰	۶۹۴	۰	۶۹۴	۱,۳۳۹	-
کردستان	۸۳	۱۸۰	۲۶۳	۸۷۸	۱,۵۶۹	۲,۴۴۷	۵۱	۴,۳۵۶	۱,۱۲۶	۱,۷۸۹	۲,۹۳۳	۱,۲۸۱	۱,۱۴۰
کرمان	۳۷۹	۴۹	۴۲۸	۸,۸۹۹	۱,۶۱۶	۱۰,۵۱۵	۱۰,۸۴۳	۷۵,۸۸۰	۷,۰۳۹	۵۵۱	۷,۶۹۲	۷۹۱	۳۴۱
کرمانشاه	۱۲۰	۱۲۲	۲۴۲	۸۰۰	۶۷۶	۱,۴۷۶	۵	۳۲۰	۱,۹۸۲	۹۶۶	۲,۹۵۰	۲,۴۷۸	۱,۴۲۸
کهگیلویه و بویراحمد	۴۸	۸۱	۱۲۹	۱۷۷	۶۱۷	۷۹۳	۲۰۰	۶,۸۷۰	۲۰۸	۵۹۲	۸۳۲	۱,۱۷۹	۹۶۰
گلستان	۰.۵	۳	۳	۲	۰	۲	۰	۰	۲	۰	۲	۷۳۰	-
گیلان	۱	۰	۱	۲	۰	۲	۰	۰	۱	۰	۱	۸۲۴	-
لرستان	۴۴۴	۴۳۸	۸۸۳	۲,۰۲۰	۲۹۲	۲,۳۱۲	۲۶۴	۱,۹۰۱	۲,۳۵۴	۲۸۳	۲,۶۴۶	۱,۱۶۵	۹۶۹
مازندران	۰	۰	۰	۰.۲	۰	۰.۲	۰	۰	۰.۲	۰	۰.۲	۱,۳۵۳	-
مرکزی	۲۸۷	۲۰	۳۰۶	۵,۱۲۳	۳۰۸	۵,۴۳۱	۱,۲۴۵	۱۸,۷۱۹	۲,۶۶۹	۱۲۴	۲,۸۲۱	۵۲۱	۴۰۳
هرمزگان	۰.۵	۶	۷	۱	۱۱۲	۱۱۴	۰	۰	۱	۸۴	۸۴	۵۰۰	۷۴۵
همدان	۲۰۴	۶۷۸	۸۸۲	۳,۴۷۳	۲,۷۵۷	۶,۲۲۹	۳۰۰	۱,۴۷۰	۶,۹۵۹	۴,۰۹۰	۱۱,۲۰۹	۲,۰۰۴	۱,۴۸۴
یزد	۵۸۱	۰	۵۸۱	۶,۷۸۰	۰	۶,۷۸۰	۰	۱۶۹	۷,۷۵۹	۰	۸,۲۸۴	۱,۱۴۴	-
جمع کل	۷,۰۰۹	۹,۳۶۸	۱۶,۳۷۷	۷۸,۱۶۰	۵۹,۸۷۶	۱۳۸,۰۳۶	۱۸,۸۶۸	۱۸۷,۵۴۰	۸۶,۵۵۸	۳۱,۲۷۸	۱۱۹,۲۲۱	۱,۱۰۷	۵۲۲

جدول ۲۲-۳ سطح، میزان تولید و عملکرد محصول گردو به تفکیک استان

نام استان	سطح غیر بارور (هکتار)			سطح بارور (هکتار)			تعداد درختان پراکنده		میزان تولید (تن)				عملکرد (کیلوگرم در هکتار)
	آبی	دیم	جمع	آبی	دیم	جمع	بارور	غیر بارور	آبی	دیم	پراکنده	جمع	
آذربایجان شرقی	۵۳۳	۰	۵۳۳	۱۵,۲۰۳	۲	۱۵,۲۰۵	۶۶۳	۹,۹۰۷	۲۲,۸۷۷	۲	۱۹۱	۲۳,۰۶۹	۱,۱۵۵
آذربایجان غربی	۵۳۹	۴	۵۴۳	۵,۴۰۴	۱۴۴	۵,۵۴۸	۵۳۰	۱۰,۱۱۶	۹,۴۶۲	۲۴۳	۱۵۵	۹,۸۶۰	۱,۶۹۳
اردبیل	۲۹۳	۶	۲۹۹	۱,۵۸۹	۲۰	۱,۶۰۹	۶۴۶	۱,۰۳۱	۲,۳۰۵	۸	۳۴	۲,۳۴۸	۴۲۰
اصفهان	۲۱۲	۰	۲۱۲	۴,۸۳۵	۴۵	۴,۸۸۰	۲۷۲	۱۱,۵۳۰	۶,۵۲۰	۴۴	۱۶۰	۶,۷۲۴	۹۷۰
البرز	۱۵۰	۰	۱۵۰	۱,۸۴۱	۳	۱,۸۴۴	۹۷۵	۲,۵۴۰	۴,۲۸۳	۷	۱۷	۴,۳۰۷	۲,۸۰۰
ایلام	۵۹	۰	۵۹	۱,۲۸۷	۰	۱,۲۸۷	۰	۱۸	۱,۶۵۲	۰	۰	۱,۶۵۳	-
تهران	۲۷	۰	۲۷	۲,۴۷۲	-	۲,۴۷۲	۱۰۲	۶۴۰	۷,۰۰۸	۰	۲	۷,۰۱۰	-
جنوب کرمان	۵۶	۰	۵۶	۱,۳۰۸	۰	۱,۳۰۸	۱۰,۲۱۹	۷۴,۹۷۳	۲,۵۴۲	۰	۱,۴۲۱	۳,۹۶۲	-
چهارمحال و بختیاری	۸۳۷	۰	۸۳۷	۷,۴۱۳	۰	۷,۴۱۳	۲۲	۴۷۰	۶,۵۷۰	۰	۳	۶,۵۷۲	-
خراسان جنوبی	۹	۰	۹	۲۹۳	۳	۲۹۶	۶	۴۷۲	۳۳۶	۳	۶	۳۴۴	۹۸۰
خراسان رضوی	۳۳۰	۰	۳۳۰	۵,۷۹۶	۰	۵,۷۹۶	۹۷	۴,۰۹۸	۶,۲۸۳	۰	۲۸۷	۶,۵۷۰	-
خراسان شمالی	۱۵۲	۰	۱۵۲	۴,۵۱۶	۳۴	۴,۵۵۱	۱۶۲	۲,۶۲۶	۵,۷۲۹	۳۸	۸۸	۵,۸۵۶	۱,۱۲۳
خوزستان	۷۰	۰	۷۰	۶۹۵	۰	۶۹۵	۰	۰	۱,۴۱۶	۰	۰	۱,۴۱۶	-
زنجان	۲۹۰	۰	۲۹۰	۲,۷۴۴	۰	۲,۷۴۴	۲۰۰	۲,۳۳۵	۴,۹۷۷	۰	۲۳	۵,۰۰۰	-
سمنان	۷۶۸	۱۳	۷۸۰	۲,۴۹۸	۳۶	۲,۵۳۴	۶۰	۳۶۹	۶,۳۵۷	۱۳	۷	۶,۳۷۷	۳۵۴
سیستان و بلوچستان	۰	۰	۰	۲۷	۰	۲۷	۰	۰	۱۵۴	۰	۰	۱۵۴	-
فارس	۳۳۹	۸۱	۴۲۰	۶,۷۸۰	۳۶۲	۷,۱۴۲	۱۴	۱,۰۵۳	۹,۰۵۴	۲۳۹	۶۰	۹,۳۵۳	۶۶۱
قزوین	۹۵	۰.۱	۹۵	۴,۹۵۱	۱۹	۴,۹۷۱	۵۵۹	۱,۳۸۷	۶,۵۷۲	۲۲	۱۲	۶,۶۰۷	۱,۱۵۳

ادامه جدول ۳-۲۲ سطح، میزان تولید و عملکرد محصول گردو به تفکیک استان

نام استان	سطح غیربارور (هکتار)			سطح بارور (هکتار)			تعداد درختان پراکنده		میزان تولید (تن)				عملکرد (کیلوگرم در هکتار)
	آبی	دیم	جمع	آبی	دیم	جمع	غیر بارور	بارور	آبی	دیم	پراکنده	جمع	
قم	۱۰۴	۰	۱۰۴	۱،۲۷۸	۱	۱،۲۷۹	۱۵	۹۵	۲،۵۰۲	۱	۳	۲،۵۰۶	۱،۶۶۷
کردستان	۹۰۰	۶	۹۰۵	۱۰،۲۱۶	۱۰۸	۱۰،۳۲۴	۹۰	۷،۳۵۳	۲۳،۵۳۴	۲۴۳	۶۸	۲۳،۸۴۴	۲،۲۴۵
کرمان	۹۵۹	۶	۹۶۵	۱۵،۳۰۲	۷۴	۱۵،۳۷۵	۱۱،۴۰۲	۵۶،۴۴۶	۱۵،۱۸۳	۷۶	۹۸۰	۱۶،۲۳۸	۱،۰۲۵
کرمانشاه	۲۰۰	۰.۳	۲۰۰	۲،۹۶۲	۱۰	۲،۹۷۱	۱۵۲	۱،۳۳۹	۵،۳۰۸	۱۰	۲۴	۵،۳۴۲	۱،۰۱۹
کهگیلویه و بویراحمد	۱۹۲	۱	۱۹۳	۳،۰۴۹	۱۶	۳،۰۶۴	۴۵۸	۱۰،۵۷۵	۴،۶۹۵	۲۲	۱۳۱	۴،۸۲۶	۱،۴۰۷
گلستان	۳۵	۹۰	۱۲۶	۲۵۹	۱،۰۴۹	۱،۳۰۸	۰	۰	۲۵۶	۹۰۴	۰	۱،۱۶۱	۸۶۲
گیلان	۵۹	۱۷	۷۶	۱،۱۴۲	۱،۱۷۵	۲،۳۱۷	۸۸۵	۱۰،۰۷۸	۲،۲۹۸	۱،۸۱۳	۷۵۶	۴،۸۶۸	۱،۵۴۴
لرستان	۱،۸۸۴	۰	۱،۸۸۴	۱۲،۲۴۴	۰	۱۲،۲۴۴	۶۰	۱،۱۵۹	۱۹،۱۶۶	۰	۳۲	۱۹،۱۹۸	-
مازندران	۳۶۵	۵۰.۶	۸۷۱	۲،۳۲۳	۳،۱۴۰	۵،۴۶۴	۵۴۵	۷۳۹	۳،۳۴۶	۴،۱۳۷	۶۴	۷،۵۴۷	۱،۳۱۸
مرکزی	۲۶۴	۰	۲۶۴	۳،۹۰۲	۱۸	۳،۹۲۰	۹۴۲	۷،۹۵۷	۲،۹۳۹	۳	۴۴	۲،۹۸۶	۱۶۰
هرمزگان	۱۵۰	۰	۱۵۰	۱	۰	۱	۰	۰	۴	۰	۰	۴	-
همدان	۹۳۹	۰.۱	۹۳۹	۲۰،۶۰۸	۱۷	۲۰،۶۲۵	۳۷۵	۱،۹۵۳	۶۲،۹۳۸	۴۸	۳۹	۶۳،۰۲۵	۲،۸۵۲
یزد	۱۰۱	۰	۱۰۱	۱،۶۹۹	۰	۱،۶۹۹	۰	۲	۲،۵۰۹	۰	۰.۰۱	۲،۵۰۹	-
جمع کل	۱۰،۹۰۹	۷۳۰	۱۱،۶۳۹	۱۴۴،۶۳۹	۶،۲۷۴	۱۵۰،۹۱۳	۲۹،۴۵۱	۲۲۱،۲۶۱	۲۴۸،۷۷۷	۷،۸۷۷	۴،۶۰۸	۲۶۱،۲۶۲	۱،۷۲۰

جدول ۳-۲۳ سطح، میزان تولید و عملکرد محصول فندق به تفکیک استان

نام استان	سطح غیر بارور (هکتار)			سطح بارور (هکتار)			تعداد درختان پراکنده		میزان تولید (تن)			عملکرد (کیلوگرم در هکتار)		
	آبی	دیم	جمع	آبی	دیم	جمع	بارور	غیر بارور	آبی	دیم	پراکنده	جمع	آبی	دیم
آذربایجان شرقی	۳	۰	۳	۳۲	۰	۳۲	۰	۰	۲۴	۰	۰	۲۴	۷۴۵	-
آذربایجان غربی	۰	۰	۰	۳	۰	۳	۰	۰	۳	۰	۰	۳	۹۷۲	-
اردبیل	۱	۰	۱	۲۷۶	۰.۲	۲۷۶	۰	۲۵	۸۵۵	۰	۰	۸۵۵	۳,۰۹۳	-
اصفهان	۰	۰	۰	۴	۰	۴	۱۲	۰	۲	۰.۱	۰	۲	۵۷۹	-
البرز	۰	۰	۰	۹	۰	۹	۰	۰	۲۱	۰	۰	۲۱	۲,۲۷۸	-
ایلام	۰.۲	۰	۰.۲	۰	۰	۰	۰	۰	۰	۰	۰	۰	-	-
جنوب کرمان	۰	۰	۰	۰.۰۲	۰	۰.۰۲	۰	۰	۰.۰۳	۰	۰	۰.۰۳	۱,۴۵۰	-
چهارمحال و بختیاری	۰	۰	۰	۰.۰۲	۰	۰.۰۲	۰	۰	۰.۰۱	۰	۰	۰.۰۱	۵۰۰	-
خراسان رضوی	۱	۰	۱	۱	۰	۱	۰	۰	۰.۱	۰	۰	۰.۱	۷۲	-
زنجان	۲۷	۰	۲۷	۴۴۸	۰	۴۴۸	۲۱۹	۰	۵۹۶	۰.۳	۰	۵۹۶	۱,۳۲۹	-
سمنان	۱	۰	۱	۹	۰	۹	۰	۰	۳۴	۰	۰	۳۴	۳,۸۳۷	-
فارس	۰	۰	۰	۱	۰	۱	۰	۰	۱	۰	۰	۱	۸۸۹	-
قزوین	۵	۰	۵	۲,۳۰۳	۰	۲,۳۰۳	۱۹	۰	۲,۴۶۲	۰.۰۴	۰	۲,۴۶۲	۱,۰۶۹	-
قم	۱	۰	۱	۱۸۰	۰	۱۸۰	۴۰	۰	۱۹۴	۱	۰	۱۹۴	۱,۰۷۵	-
کردستان	۰.۴	۰	۰.۴	۱	۰	۱	۰	۰	۱	۰	۰	۱	۹۱۴	-
کرمان	۰.۳	۰	۰.۳	۶	۰	۶	۰	۰	۴	۰	۰	۴	۷۲۱	-
کرمانشاه	۰.۲	۰	۰.۲	۱	۰	۱	۰	۰	۲	۰	۰	۲	۳,۱۳۹	-
کهگیلویه و بویراحمد	۰	۰	۰	۰.۴	۰	۰.۴	۰	۰	۱	۰	۰	۱	۲,۵۰۰	-

ادامه جدول ۳-۲۳ سطح، میزان تولید و عملکرد محصول فندق به تفکیک استان

عملکرد (کیلوگرم در هکتار)	میزان تولید (تن)					تعداد درختان پراکنده		سطح بارور (هکتار)			سطح غیربارور (هکتار)			نام استان
	آبی	جمع	پراکنده	دیم	آبی	بارور	غیر بارور	جمع	دیم	آبی	جمع	دیم	آبی	
۳۴۲	۱,۴۱۳	۳۸	۰	۱۵	۲۳	۰	۰	۵۹	۴۳	۱۶	۸	۸	۰	گلستان
۶۳۲	۷۶۳	۱۰,۴۷۸	۱۳۰	۵,۰۴۷	۵,۳۰۱	۱۸,۸۵۵	۶۶۹	۱۴,۹۳۴	۷,۹۸۶	۶,۹۴۸	۵۴۱	۱۶۱	۳۷۹	گیلان
-	۹۸۸	۱۹	۰	۰	۱۹	۰	۰	۱۹	۰	۱۹	۰	۰	۰	لرستان
۱,۲۲۰	۹۱۶	۱,۳۵۱	۰	۸۱۵	۵۳۷	۰	۰	۱,۲۵۴	۶۶۸	۵۸۶	۱۹۵	۱۱۲	۸۳	مازندران
-	۶۶۴	۵	۰	۰	۵	۰	۰	۷	۰	۷	۰.۱	۰	۰.۱	مرکزی
-	۱,۵۷۰	۴	-	-	۴	-	-	۳	-	۳	۰.۱	-	۰.۱	همدان
-	۱,۵۷۱	۹	۰	۰	۹	۰	۰	۶	۰	۶	۰	۰	۰	یزد
۶۷۶	۹۳۰	۱۶,۱۰۵	۱۳۱	۵,۸۷۶	۱۰,۰۹۸	۱۹,۱۴۵	۶۹۴	۱۹,۵۵۷	۸,۶۹۷	۱۰,۸۶۰	۷۸۴	۲۸۲	۵۰۲	جمع کل

جدول ۳-۲۴ سطح، میزان تولید و عملکرد محصول سنجد به تفکیک استان

نام استان	سطح غیربارور (هکتار)			سطح بارور (هکتار)			تعداد درختان پراکنده		میزان تولید (تن)			عملکرد (کیلوگرم در هکتار)		
	آبی	دیم	جمع	آبی	دیم	جمع	بارور	غیر بارور	آبی	دیم	پراکنده	جمع	آبی	دیم
آذربایجان شرقی	۱۵	۰.۱	۱۵	۱۸۱	۳	۱۸۴	۴۵۲	۱۵۰	۴۹۷	۵	۹	۵۱۱	۲,۷۴۳	۱,۸۹۶
آذربایجان غربی	۰	۰	۰	۱۳	۰	۱۳	۰	۰	۱۸	۰	۰	۱۸	۱,۴۱۰	-
اردبیل	۰.۵	۰	۰.۵	۴	۰	۴	۰	۵	۴	۰	۰	۴	۹۶۳	-
اصفهان	۰.۳	۰	۰.۳	۳	۰	۳	۶	۰	۳	۰	۰.۱	۳	۸۹۹	-
البرز	۰	۰	۰	۴	۰	۴	۰	۰	۱۹	۰	۰	۱۹	۴,۵۶۰	-
ایلام	۱	۰	۱	۰	۰	۰	۰	۰	۰	۰	۰	۰	-	-
تهران	۰	۰	۰	۷	۰	۷	۰	۰	۹	۰	۰	۹	۱,۱۹۸	-
جنوب کرمان	۰	۰	۰	۱	۰	۱	۲	۰	۱	۰	۰.۰۵	۱	۱,۳۵۸	-
چهارمحال و بختیاری	۰	۰	۰	۲۸	۰	۲۸	۰	۰	۲۶	۰	۰	۲۶	۹۲۴	-
خراسان جنوبی	۱۰	۰	۱۰	۳۲	۰.۳	۳۲	۵,۳۷۰	۱۰	۶۱	۰.۲	۹	۷۰	۱,۹۱۶	۶۶۷
خراسان رضوی	۱۸	۰	۱۸	۶۱	۵	۶۷	۳۰	۰	۴۳	۲	۰.۰۰۳	۴۵	۷۰۸	۳۳۴
خراسان شمالی	۱	۰	۱	۴	۰	۴	۰	۰	۱۲	۰	۰	۱۲	۳,۰۵۷	-
زنجان	۲	۰	۲	۲۳	۰	۲۳	۰	۰	۷۴	۰	۰	۷۴	۳,۲۳۷	-
سمنان	۹۸	۲	۱۰۰	۱۱۱	۲	۱۱۳	۰	۰	۳۳۰	۲	۰	۳۳۳	۲,۹۷۰	۱,۲۰۰
سیستان و بلوچستان	۰	۰	۰	۱۹	۰	۱۹	۲۰	۰	۴۸	۰.۳	۰	۴۸	۲,۵۳۹	-
فارس	۶	۰	۶	۲	۰	۲	۰	۰	۱	۰	۰	۱	۳۲۲	-
قزوین	۰	۰	۰	۰.۰۰۴	۰	۰.۰۰۴	۰	۰	۰.۰۰۵	۰	۰	۰.۰۰۵	۱۲۵۰	-
قم	۰	۰	۰	۲	۰	۲	۰	۰	۲	۰	۰	۲	۱,۳۳۳	-

ادامه جدول ۳-۲۴ سطح، میزان تولید و عملکرد محصول سنجد به تفکیک استان

نام استان	سطح غیر بارور (هکتار)			سطح بارور (هکتار)			تعداد درختان پراکنده		میزان تولید (تن)			عملکرد (کیلوگرم در هکتار)		
	آبی	دیم	جمع	آبی	دیم	جمع	بارور	غیر بارور	آبی	دیم	پراکنده	جمع	آبی	دیم
کردستان	۱۵	۰	۱۵	۳۷	۱۷	۵۴	۳۰	۰	۱۶۶	۶۸	۰.۲	۲۳۴	۴,۴۲۵	۴,۰۴۲
کرمان	۴	۰	۴	۷۴	۱	۷۵	۵۴۱	۴۴	۱۰۸	۱	۷	۱۱۶	۱,۴۶۰	۱,۳۱۱
کرمانشاه	۰	۰	۰	۰.۲	۰	۰.۲	۰	۰	۰.۵	۰	۰	۰.۵	۳,۳۳۳	-
کهگیلویه و بویراحمد	۰	۰	۰	۰.۳	۰	۰.۳	۰	۰	۱	۰	۰	۱	۳,۶۸۸	-
لرستان	۰	۰	۰	۲۹	۰	۲۹	۰	۰	۵۰	۰	۰	۵۰	۱,۷۶۵	-
مرکزی	۱	۰	۱	۸	۱۸	۲۷	۰	۰	۹	۲	۰	۱۱	۱,۰۷۵	۱۰۱
همدان	۷	۰	۷	۲۱	۵	۲۶	۱۴۹	۰	۴۵	۴	۸	۵۷	۲,۱۰۷	۷۰۰
یزد	۴	۰	۴	۳۰	۰	۳۰	۲۱	۰	۶۱	۰	۰.۰۴	۶۱	۲,۰۵۴	-
جمع کل	۱۸۴	۲	۱۸۶	۶۹۵	۵۱	۷۴۶	۶,۶۲۱	۲۰۹	۱,۵۸۹	۸۴	۳۳	۱,۷۰۶	۲,۲۸۷	۱,۶۳۷

جدول ۳-۲۵ سطح، میزان تولید و عملکرد محصول پکان به تفکیک استان

عملکرد (کیلوگرم در هکتار)		میزان تولید (تن)				تعداد درختان پراکنده		سطح بارور (هکتار)			سطح غیر بارور (هکتار)			نام استان
دیم	آبی	جمع	پراکنده	دیم	آبی	بارور	غیر بارور	جمع	دیم	آبی	جمع	دیم	آبی	
-	-	۰	۰	۰	۰	۰	۰	۰	۰	۰	۰.۴	۰	۰.۴	جنوب کرمان
-	۲,۵۹۷	۶	۰	۰	۶	۰	۰	۲	۰	۲	۱	۰	۱	گلستان
-	۲,۵۹۷	۶	۰	۰	۶	۰	۰	۲	۰	۲	۲	۰	۲	جمع کل

جدول ۳-۲۶ سطح و میزان تولید سایر میوه های خشک به تفکیک استان

نام استان	سطح غیر بارور (هکتار)			سطح بارور (هکتار)			تعداد درختان پراکنده			میزان تولید (تن)		
	آبی	دیم	جمع	آبی	دیم	جمع	بارور	غیر بارور	پراکنده	دیم	آبی	جمع
آذربایجان شرقی	۰.۳	۰	۰.۳	۴	۰.۳	۴	۰	۰	۰	۲	۳	۵
آذربایجان غربی	۰	۰	۰	۱	۰.۵	۱	۰	۰	۰	۰.۲	۰.۳	۰.۴
اردبیل	۰.۳	۰	۰.۳	۱	۰	۱	۰	۰	۰	۰	۰.۵	۰.۵
اصفهان	۰	۰	۰	۰.۴	۰	۰.۴	۰	۰	۰	۰	۲	۲
جنوب کرمان	۰	۰	۰	۰	۰	۰	۱,۵۲۰	۱۸۰	۲	۰	۰	۲
چهارمحال و بختیاری	۰	۰	۰	۰.۴	۰	۰.۴	۰	۰	۰	۰	۰	۰
خراسان جنوبی	۲	۰	۲	۰.۰۵	۰	۰.۰۵	۰	۰	۰	۰	۰.۰۱	۰.۰۱
خراسان رضوی	۲	۰	۲	۱۴	۱	۱۵	۵۰	۰	۰.۴	۰.۱	۱۱	۱۱
خراسان شمالی	۰	۰	۰	۲	۰	۲	۰	۰	۰	۰	۱	۱
خوزستان	۰	۵	۵	۵۴	۲۰.۷	۲۶۱	۰	۰	۰	۸۷	۲۷	۱۱۴
سمنان	۰.۱	۰	۰.۱	۰.۳	۰	۰.۳	۰	۰	۰	۰	۱	۱
فارس	۱	۴۰	۴۰	۱۸	۰.۵	۱۸	۰	۰	۰	۰.۴	۱۰	۱۰
قزوین	۰	۰	۰	۰.۵	۰	۰.۵	۰	۰	۰	۰	۰.۲	۰.۲
کردستان	۰	۰	۰	۸	۰.۳	۸	۰	۰	۰	۰.۳	۱۹	۲۰
کرمان	۰	۰	۰	۳	۰	۳	۰	۰	۰	۰	۳	۳
کرمانشاه	۰	۰	۰	۱	۰.۲	۲	۰	۰	۰	۰.۱	۱	۱
کهگیلویه و بویراحمد	۰	۰	۰	۴	۰	۴	۰	۰	۰	۰	۵	۵
گلستان	۰	۰	۰	۰	۰	۰	۳۰	۰	۰.۲	۰	۰	۰.۲

ادامه جدول ۳-۲۶ سطح و میزان تولید سایر میوه های خشک به تفکیک استان

نام استان	سطح غیربارور (هکتار)			سطح بارور (هکتار)			تعداد درختان پراکنده			میزان تولید (تن)		
	آبی	دیم	جمع	آبی	دیم	جمع	بارور	غیر بارور	آبی	دیم	پراکنده	جمع
لرستان	۰	۰	۰	۰.۳	۰	۰.۳	۰	۰	۱	۰	۰	۱
مازندران	۰	۰	۰	۱	۱	۲	۶	۰	۲	۱	۰.۱	۳
همدان	۰.۱	۰	۰.۱	۴	۰.۳	۴	۰	۰	۱۳	۱	۰	۱۴
یزد	۰	۰	۰	۱	۰	۱	۰	۰	۵	۰	۰	۵
جمع کل	۶	۴۵	۵۰	۱۱۸	۲۱۱	۳۲۹	۱,۶۰۶	۱۸۰	۱۰۴	۹۲	۲	۱۹۸

جدول ۳-۲۷ سطح، میزان تولید و عملکرد محصول زالاک به تفکیک استان

نام استان	سطح غیر بارور (هکتار)			سطح بارور (هکتار)			تعداد درختان پراکنده		میزان تولید (تن)				عملکرد (کیلوگرم در هکتار)	
	آبی	دیم	جمع	آبی	دیم	جمع	بارور	غیر بارور	آبی	دیم	پراکنده	جمع	آبی	دیم
آذربایجان شرقی	۰.۱	۰	۰.۱	۳	۰	۳	۰	۰	۸	۰	۰	۸	۲,۲۷۸	-
آذربایجان غربی	۰	۰	۰	۱	۱	۰.۱	۰	۰	۱	۰	۰	۱	۸,۱۸۲	۶۸۹
اردبیل	۳	۰	۳	۸	۰	۸	۰	۰	۲۵	۰	۰	۲۵	۳,۱۴۱	-
اصفهان	۰	۰	۰	۲۳	۰	۲۳	۴۲	۰	۱۰۰	۰.۱	۰	۱۰۰	۴,۳۸۲	-
البرز	۰	۰	۰	۰.۳	۰	۰.۳	۰	۰	۰.۲	۰	۰	۰.۲	۸۰۰	-
بوشهر	۰	۰	۰	۶	۰	۶	۰	۰	۲۵	۰	۰	۲۵	۴,۰۳۲	-
تهران	۰	۰	۰	۲	۰	۲	۰	۰	۳	۰	۰	۳	۱,۵۶۳	-
جنوب کرمان	۰	۰	۰	۳	۰	۳	۰	۰	۵	۰	۰	۵	۱,۷۰۰	-
خراسان جنوبی	۰	۰	۰	۱	۰	۱	۰	۰	۱	۰	۰	۱	۹۸۲	-
خراسان رضوی	۰	۰	۰	۷	۶	۱	۰	۰	۰.۱	۰	۱	۰.۱	۲۳۵	۲۰۰
خراسان شمالی	۰	۰	۰	۰.۲	۰	۰.۲	۰	۰	۱	۰	۰	۱	۲,۵۰۰	-
خوزستان	۰	۰	۰	۰	۰	۰	۰	۰	۰	۰	۰	۰	-	-
زنجان	۱	۱	۰	۱۹	۷	۲۶	۰	۰	۱۴	۱۴	۰	۱۴	۷۴۱	۲,۰۹۰
سیستان و بلوچستان	۰	۰	۰	۶	۰	۶	۰	۰	۲۳	۰	۰	۲۳	۳,۸۳۳	-
فارس	۰.۱	۰.۱	۰	۰.۲	۰.۰۵	۰.۳	۰	۰	۰.۳	۰	۰	۰.۳	۱,۵۷۱	-
قزوین	۰	۰	۰	۲	۱۲۵	۱۲۷	۰	۰	۲	۱۴۳	۰	۲	۱,۵۳۳	۱,۱۴۴
کردستان	۰.۳	۰.۳	۰	۲۸	۱۵	۴۳	۰	۰	۶۳	۶۳	۰	۶۳	۲,۲۳۳	۴,۲۵۷
کرمان	۰	۰	۰	۲۲	۰	۲۲	۰	۰	۲۲	۰	۰	۲۲	۱,۰۴۲	-

ادامه جدول ۳-۲۷ سطح، میزان تولید و عملکرد محصول ززالک به تفکیک استان

عملکرد (کیلوگرم در هکتار)		میزان تولید (تن)				تعداد درختان پراکنده		سطح بارور (هکتار)			سطح غیربارور (هکتار)			نام استان
دیم	آبی	جمع	پراکنده	دیم	آبی	بارور	غیر بارور	جمع	دیم	آبی	جمع	دیم	آبی	
۲,۵۶۷	۶,۴۳۱	۴	۰	۲	۱	۰	۰	۱	۱	۰.۲	۰	۰	۰	کرمانشاه
۲,۲۰۰	-	۰.۴	۰.۳	۰.۱	۰	۷	۰	۰.۰۴	۰.۰۴	۰	۰	۰	۰	گیلان
-	۵,۷۶۹	۲	۰	۰	۲	۰	۰	۰.۳	۰	۰.۳	۰	۰	۰	لرستان
-	-	۰	۰	۰	۰	۰	۰	۰	۰	۰	۰	۰	۰	مازندران
-	۱,۰۰۰	۰.۰۵	۰	۰	۰.۰۵	۰	۰	۰.۰۵	۰	۰.۰۵	۰	۰	۰	مرکزی
-	۴,۰۰۰	۲	۰	۰	۲	۰	۰	۰.۵	۰	۰.۵	۰	۰	۰	هرمزگان
-	۱,۵۳۳	۲	۰	۰	۲	۰	۰	۱	۰	۱	۰	۰	۰	همدان
۱,۴۵۱	۲,۳۷۷	۵۲۳	۰.۴	۲۲۴	۲۹۹	۴۹	۰	۲۸۰	۱۵۴	۱۲۶	۴	۱	۳	جمع کل

جدول ۳-۲۸ سطح، میزان تولید و عملکرد محصول زرشک به تفکیک استان

نام استان	سطح غیربارور (هکتار)			سطح بارور (هکتار)			تعداد درختان پراکنده		میزان تولید (تن)			عملکرد (کیلوگرم در هکتار)		
	آبی	دیم	جمع	آبی	دیم	جمع	بارور	غیر بارور	آبی	دیم	پراکنده	جمع	آبی	دیم
آذربایجان شرقی	۰	۰	۰	۲۶	۰	۲۶	۰	۰	۷۹	۰	۰	۷۹	۳,۰۰۵	-
اصفهان	۵	۰	۵	۲۴	۰	۲۴	۰	۰	۳۵	۰	۰	۳۵	۱,۴۹۸	-
البرز	۰	۰	۰	۰.۲	۰	۰.۲	۰	۰	۰.۱	۰	۰	۰.۱	۵۰۰	-
ایلام	۰.۲	۰	۰.۲	۰.۵	۰	۰.۵	۰	۰	۱	۰	۰	۱	۲,۰۰۰	-
تهران	۲	۰	۲	۱	۰	۱	۰	۰	۱	۰	۰	۱	۱,۱۷۷	-
جنوب کرمان	۰	۰	۰	۰	۰	۰	۰	۰	۰	۰	۰	۰	-	-
خراسان جنوبی	۸۹۴	۶	۹۰۰	۲۱,۰۲۲	۳۶۸	۲۱,۳۹۱	۰	۰	۲۸,۷۹۷	۳۵۱	۶	۲۹,۱۵۴	۱,۳۷۰	۹۵۲
خراسان رضوی	۱۸	۰	۱۸	۹۸	۰	۹۸	۰	۰	۷۹	۰	۰	۷۹	۸۱۲	-
خراسان شمالی	۰	۰	۰	۵	۰	۵	۰	۰	۴	۰	۰	۴	۸۱۲	-
زنجان	۰.۱	۰	۰.۱	۰	۰	۰	۰	۰	۰	۰	۰	۰	-	-
سمنان	۲۰	۰	۲۰	۱۶	۲	۱۷	۰	۰	۳۱	۲	۰	۳۳	۱,۹۶۸	۱,۴۰۰
سیستان و بلوچستان	۰	۰	۰	۶	۰	۶	۰	۰	۲	۰	۰	۲	۳۱۶	-
فارس	۲	۰	۲	۱	۰	۱	۰	۰	۰.۱	۰	۰	۰.۱	۱۰۰	-
قم	۰	۰	۰	۱	۰	۱	۰	۰	۰.۳	۰	۰	۰.۳	۳۰۰	-
کردستان	۰	۰	۰	۱	۰	۱	۰	۰	۲	۰	۰	۲	۲,۰۰۰	-
کرمان	۲۵	۱	۲۵	۵۷	۰	۵۷	۰	۰	۵۲	۰	۰	۵۲	۸۹۹	-
کرمانشاه	۰.۱۰	۰	۰.۱۰	۰.۰۱	۰	۰.۰۱	۰	۰	۰.۰۲	۰	۰	۰.۰۲	۲,۰۰۰	-
لرستان	۲	۰	۲	۱	۰	۱	۰	۰	۱	۰	۰	۱	۱,۴۴۳	-

ادامه جدول ۳-۲۸ سطح، میزان تولید و عملکرد محصول زرشک به تفکیک استان

نام استان	سطح غیر بارور (هکتار)			سطح بارور (هکتار)			تعداد درختان پراکنده		میزان تولید (تن)		عملکرد (کیلوگرم در هکتار)	
	آبی	دیم	جمع	آبی	دیم	جمع	بارور	غیر بارور	آبی	دیم	آبی	دیم
مازندران	۰	۰.۳	۰.۳	۰	۱	۱	۰	۰	۰	۲	-	۲,۷۵۰
مرکزی	۰	۰	۰	۱	۰	۱	۰	۰	۱	۰	۸۰۴	-
همدان	۰	۰	۰	۱	۰	۱	۰	۰	۱	۰	۵۰۰	-
یزد	۲	۰	۲	۳	۰	۳	۰	۰	۵	۰	۱,۶۶۷	-
جمع کل	۹۶۹	۷	۹۷۶	۲۱,۲۶۶	۳۷۰	۲۱,۶۳۶	۰	۰	۲۹,۰۹۲	۳۵۴	۱,۳۶۸	۹۵۷

جدول ۳-۲۹ سطح، میزان تولید و عملکرد محصول سماق به تفکیک استان

نام استان	سطح غیربارور (هکتار)			سطح بارور (هکتار)			تعداد درختان پراکنده		میزان تولید (تن)			عملکرد (کیلوگرم در هکتار)		
	آبی	دیم	جمع	آبی	دیم	جمع	غیر بارور	بارور	آبی	دیم	پراکنده	جمع	آبی	دیم
آذربایجان شرقی	۰.۲	۲۷	۲۷	۴	۱۱۷	۱۲۱	۰	۵,۸۸۰	۱۱	۸۲	۳۲	۱۲۵	۲,۸۷۹	۷۰.۶
آذربایجان غربی	۲	۱۱	۱۲	۲۷	۶۲۲	۶۴۹	۰	۲۰۰	۲۳	۴۹۴	۰	۵۱۷	۸۵۳	۷۹.۴
اصفهان	۰	۰	۰	۳	۰	۳	۰	۰	۲۸	۰	۰	۲۸	۹,۶۲۱	-
خراسان جنوبی	۰	۲۸	۲۸	۱	۵۹	۶۰	۰	۰	۱	۴۶	۰	۴۷	۱,۱۴۳	۷۸.۰
خراسان رضوی	۰	۶۰	۶۰	۳۹	۸۷۵	۹۱۴	۰	۰	۱۴	۱۲۵	۰	۱۳۸	۳۵۳	۱۴.۳
سمنان	۰	۰	۰	۱	۰	۱	۰	۰	۲	۰	۰	۲	۲,۶۶۷	-
فارس	۰	۰	۰	۰	۲	۲	۰	۰	۰	۰.۱	۰	۰.۱	-	۷۹
قزوین	۰	۰	۰	۵	۰	۵	۰	۰	۴	۰	۰	۴	۹۱۱	-
کردستان	۴	۴۲	۴۶	۳۹	۳۶۸	۴۰۷	۰	۱,۲۰۰	۹۱	۷۱۵	۵	۸۱۰	۲,۳۱۲	۱,۹۴۲
کرمانشاه	۰.۱	۰	۰.۱	۰.۱	۰	۰.۱	۰	۰	۰.۱	۰	۰	۰.۱	۷۵۰	-
کهگیلویه و بویراحمد	۰	۰	۰	۰.۳	۰	۰.۳	۰	۰	۰.۴	۰	۰	۰.۴	۱,۴۸۱	-
مرکزی	۰	۰	۰	۰.۰۵	۰	۰.۰۵	۰	۰	۰.۰۵	۰	۰	۰.۰۵	۱,۰۰۰	-
همدان	۰	۰	۰	۳۲	۱	۳۲	۰	۰	۲۰	۰.۴	۰	۲۰	۶۱۳	۶۰.۰
جمع کل	۶	۱۶۷	۱۷۳	۱۵۱	۲,۰۴۲	۲,۱۹۳	۰	۷,۲۸۰	۱۹۳	۱,۴۶۲	۳۷	۱,۶۹۲	۱,۲۸۲	۷۱.۶

جدول ۳-۳۰ سطح، میزان تولید و عملکرد محصول ازگیل به تفکیک استان

نام استان	سطح غیربارور (هکتار)			سطح بارور (هکتار)			تعداد درختان پراکنده		میزان تولید (تن)				عملکرد (کیلوگرم در هکتار)
	آبی	دیم	جمع	آبی	دیم	جمع	بارور	غیر بارور	آبی	دیم	پراکنده	جمع	
آذربایجان شرقی	۰	۰	۰	۰.۱	۰	۰.۱	۰	۰	۱	۰	۰	۱	۱۴,۴۲۹
اردبیل	۰	۰	۰	۰.۰۱	۰	۰.۰۱	۰	۰	۰.۱	۰	۰	۰.۱	۸,۰۰۰
البرز	۰	۰	۰	۱	۰	۱	۰	۰	۳	۰	۰	۳	۳,۱۰۰
تهران	۰	۰	۰	۰	۰	۰	۰	۰	۰	۰	۰	۰	-
خوزستان	۰	۰	۰	۰	۰	۰	۰	۰	۰	۰	۰	۰	-
زنجان	۰.۲	۰	۰.۲	۱	۰	۱	۰	۰	۱	۰	۰	۱	۲,۱۲۳
فارس	۶۴	۰	۶۴	۱۱۶	۰	۱۱۶	۰	۰	۱۱۶	۰	۰	۱۱۶	۷,۷۲۹
قزوین	۰	۰	۰	۰.۲	۰	۰.۲	۰	۰	۰.۲	۰	۰	۰.۲	۹۵۰
کردستان	۱	۰	۱	۰.۵	۰	۰.۵	۰	۰	۰.۵	۰	۰	۰.۵	۱,۶۰۰
کرمانشاه	۰	۰	۰	۰.۰۵	۰	۰.۰۵	۰	۰	۰.۰۵	۰	۰	۰.۰۵	۶,۸۷۰
گلستان	۰	۰	۰	۳	۰	۳	۰	۰	۳	۰	۰	۳	۴,۷۹۲
گیلان	۱	۲	۳	۲۷	۱۷۰	۱۹۷	۱,۷۶۰	۱۱۱	۲۰۰	۱۸۳	۱,۹۲۵	۱,۵۴۲	۷,۳۲۷
مازندران	۴	۲	۵	۲۱	۱۱	۳۳	۵	۰	۱۵۸	۵۸	۰.۱	۲۱۶	۷,۳۸۵
جمع کل	۷۰	۳	۷۳	۱۷۰	۱۸۱	۳۵۱	۱,۷۶۵	۱۱۱	۱,۲۷۳	۱,۶۰۱	۳,۰۵۷	۱,۶۰۱	۷,۵۰۰

جدول ۳-۳۱ سطح، میزان تولید و عملکرد محصول زغال اخته به تفکیک استان

عملکرد (کیلوگرم در هکتار)		میزان تولید (تن)				تعداد درختان پراکنده		سطح بارور (هکتار)			سطح غیربارور (هکتار)			نام استان
دیم	آبی	جمع	پراکنده	دیم	آبی	بارور	غیر بارور	جمع	دیم	آبی	جمع	دیم	آبی	
-	۳,۹۷۳	۱,۱۰۰	۰.۲	۰	۱,۱۰۰	۵۴۲	۰	۲۷۷	۰	۲۷۷	۹	۰	۹	آذربایجان شرقی
-	-	۰	۰	۰	۰	۰	۰	۰	۰	۰	۰.۱	۰	۰.۱	زنجان
-	۷,۵۶۴	۵,۴۸۴	۰	۰	۵,۴۸۴	۰	۰	۷۲۵	۰	۷۲۵	۰.۵	۰	۰.۵	قزوین
-	۶,۵۷۲	۶,۵۸۴	۰.۲	۰	۶,۵۸۴	۵۴۲	۰	۱,۰۰۲	۰	۱,۰۰۲	۹	۰	۹	جمع کل

جدول ۳-۳۲ سطح، میزان تولید و عملکرد محصول عناب به تفکیک استان

نام استان	سطح غیر بارور (هکتار)			سطح بارور (هکتار)			تعداد درختان پراکنده		میزان تولید (تن)				عملکرد (کیلوگرم در هکتار)
	آبی	دیم	جمع	آبی	دیم	جمع	بارور	غیر بارور	آبی	دیم	پراکنده	جمع	
آذربایجان شرقی	۲	۰	۲	۴	۰	۴	۰	۰	۱۰	۰	۰	۱۰	۲,۴۹۳
اصفهان	۰	۰	۰	۱	۰	۱	۰	۰	۲	۰	۰	۲	۱,۶۱۹
ایلام	۰	۰	۰	۰.۰۳	۰	۰.۰۳	۰	۰	۰.۱	۰	۰	۰.۱	۳,۳۳۳
تهران	۲	۰	۲	۱	۰	۱	۰	۰	۵	۰	۰	۵	۵,۰۰۰
خراسان جنوبی	۲۲۸	۲	۲۲۶	۴,۹۱۹	۲۶	۴,۹۴۵	۱,۱۳۹	۴۳	۹,۷۸۸	۲۷	۱۰	۹,۸۱۶	۱,۰۳۷
خراسان رضوی	۱۳	۰	۱۳	۳۸	۰.۰۴	۳۸	۰	۰	۳۲	۰	۰	۳۲	۸۳۳
زنجان	۶	۰	۶	۰	۰	۰	۰	۰	۰	۰	۰	۰	-
سمنان	۰.۱	۰	۰.۱	۱۲	۰	۱۲	۰	۰	۱۱	۰	۰	۱۱	۹۱۸
سیستان و بلوچستان	۰	۰	۰	۱۰	۰	۱۰	۰	۰	۳۱	۰	۰	۳۱	۳,۰۱۴
فارس	۰.۵	۰	۰.۵	۳	۰	۳	۰	۰	۳	۰	۰	۳	۸۵۲
قم	۵	۰	۵	۱	۰	۱	۰	۰	۴	۰	۰	۴	۴,۰۰۰
کردستان	۰	۰	۰	۱	۰	۱	۰	۰	۳	۰	۰	۳	۴,۶۶۷
کرمان	۶	۰	۶	۵	۰	۵	۰	۰	۲	۰	۰	۲	۴۰۸
کرمانشاه	۰	۰	۰	۰.۱	۰	۰.۱	۰	۰	۰.۲	۰	۰	۰.۲	۳,۵۰۰
کهگیلویه و بویراحمد	۰	۰	۰	۰.۲	۰	۰.۲	۰	۰	۱	۰	۰	۱	۴,۸۹۰
گیلان	۰	۰	۰	۰	۰	۰	۱	۱	۰	۰.۰۲	۰.۰۲	۰	-
لرستان	۵۴	۰	۵۴	۳۶	۰	۳۶	۰	۰	۸۶	۰	۰	۸۶	۲,۳۷۱
مرکزی	۰	۰	۰	۱	۰	۱	۰	۰	۰.۱	۰	۰	۰.۱	۱۰۰

ادامه جدول ۳-۳۲ سطح، میزان تولید و عملکرد محصول عناب به تفکیک استان

عملکرد (کیلوگرم در هکتار)		میزان تولید (تن)				تعداد درختان پراکنده		سطح بارور (هکتار)			سطح غیربارور (هکتار)			نام استان
آبی	دیم	جمع	پراکنده	دیم	آبی	بارور	غیر بارور	جمع	دیم	آبی	جمع	دیم	آبی	
-	۱,۹۳۷	۴	۰	۰	۴	۰	۰	۲	۰	۲	۱	۰	۱	یزد
۱,۰۳۴	۱,۹۸۳	۱۰,۰۱۸	۱۰	۲۷	۹,۹۸۱	۱,۱۴۰	۴۴	۵,۰۶۰	۲۶	۵,۰۳۴	۳۱۶	۲	۳۱۴	جمع کل

جدول ۳-۳۳ سطح و میزان تولید سایر میوه های سردسیری به تفکیک استان

نام استان	سطح غیربارور (هکتار)			تعداد درختان پراکنده		سطح بارور (هکتار)			میزان تولید (تن)		
	آبی	دیم	جمع	بارور	غیر بارور	آبی	دیم	جمع	پراکنده	دیم	جمع
آذربایجان شرقی	۰.۳	۰	۰.۳	۰	۰	۱	۰	۱	۰	۰	۲
آذربایجان غربی	۰	۰	۰	۰	۰	۱	۰	۱	۰	۰	۱
اردبیل	۰	۰	۰	۰	۰	۰.۲	۰	۰.۲	۰	۰	۱
اصفهان	۰	۰	۰	۰	۰	۴	۰	۴	۰	۰	۲۲
البرز	۰	۰	۰	۰	۰	۰.۲	۰	۰.۲	۰	۰	۲
تهران	۰.۲	۰	۰.۲	۰	۰	۰	۰	۰	۰	۰	۰
جنوب کرمان	۵	۰	۵	۴,۹۳۳	۲۷۰	۸۴	۰	۸۴	۱۷۷	۰	۶۲۱
چهارمحال و بختیاری	۰	۰	۰	۰	۰	۰.۴	۰	۰.۴	۰	۰	۰.۴
خراسان جنوبی	۰	۰	۰	۰	۰	۱۱	۰	۱۱	۰	۰	۱۳
خراسان رضوی	۱	۰	۱	۰	۰	۵۳	۰	۵۳	۰	۰	۲۰.۴
خراسان شمالی	۰	۰	۰	۰	۰	۱	۰	۱	۰	۰	۱
سمنان	۰	۳	۳	۰	۰	۲	۰	۲	۰	۰	۳
سیستان و بلوچستان	۰	۰	۰	۰	۰	۰.۵	۰	۰.۵	۰	۰	۲
فارس	۰.۵	۰	۰.۵	۰	۰	۲۹۹	۲۵۰	۴۹	۰	۲۵۰	۴۶۷
قزوین	۰.۵	۰	۰.۵	۰	۰	۵	۰	۵	۰	۰	۲۲
قم	۰.۱	۰	۰.۱	۰	۰	۳	۰	۳	۰	۰	۱۵
کردستان	۰	۰	۰	۰	۰	۳	۱	۲	۰	۳	۲۰
کرمان	۱	۰	۱	۰	۰	۲۵۳	۰.۲	۲۵۳	۰	۱	۳۳۳

ادامه جدول ۳-۳۳ سطح و میزان تولید سایر میوه های سردسیری به تفکیک استان

نام استان	سطح غیربارور (هکتار)			تعداد درختان پراکنده		سطح بارور (هکتار)			میزان تولید (تن)		
	آبی	دیم	جمع	بارور	غیر بارور	آبی	دیم	جمع	پراکنده	دیم	جمع
کرمانشاه	۰	۰	۰	۰	۰	۱۵	۰	۱۵	۰	۰	۱۰
کهگیلویه و بویراحمد	۰	۰	۰	۰	۰	۱۳	۰	۱۳	۰	۰	۰.۴
گلستان	۰	۰	۰	۰	۰	۱	۱	۰	۰	۱	۱
گیلان	۰	۰	۰	۱۰	۰	۰.۰۳	۰.۰۳	۰	۰.۰۰۵	۰.۰۲	۰.۰۳
لرستان	۰	۰	۰	۰	۰	۲	۰	۲	۰	۰	۱۲
مازندران	۰	۲	۲	۰	۰	۵	۰	۵	۰	۰	۲۵
مرکزی	۰	۰	۰	۰	۰	۰.۴	۰	۰.۴	۰	۰	۰.۳
هرمزگان	۰	۰	۰	۰	۰	۱	۰	۱	۰	۰	۰.۴
همدان	۰.۳	۰	۰.۳	۰	۰	۵	۱	۵	۰	۱	۹
جمع کل	۹	۵	۱۴	۴,۹۴۳	۲۷۰	۷۶۲	۲۵۲	۵۱۰	۱۷۸	۲۵۶	۱,۷۸۶

جدول ۳-۳ سطح، میزان تولید و عملکرد محصول پرتقال به تفکیک استان

نام استان	سطح غیربارور (هکتار)			سطح بارور (هکتار)			تعداد درختان پراکنده		میزان تولید (تن)			عملکرد (کیلوگرم در هکتار)	
	آبی	دیم	جمع	آبی	دیم	جمع	بارور	غیربارور	آبی	دیم	جمع	آبی	دیم
ایلام	۶	۰	۶	۲۵	۰	۲۵	۰	۰	۱۱۴	۰	۱۱۴	۴,۵۹۴	-
بوشهر	۱۱	۰	۱۱	۱۲۲	۰	۱۲۲	۷	۲	۱,۳۹۹	۰	۱,۳۹۹	۱۱,۵۱۸	-
جنوب کرمان	۵۰۱	۰	۵۰۱	۱۴,۲۱۱	۰	۱۴,۲۱۱	۱۱,۵۱۷	۴,۸۱۸	۲۵۲,۷۰۷	۰	۲۵۲,۷۰۷	۱۷,۷۸۳	-
چهارمحال و بختیاری	۰	۰	۰	۳	۰	۳	۰	۰	۶۷	۰	۶۷	۲۴,۹۲۶	-
خراسان جنوبی	۵	۰	۵	۳۱	۰	۳۱	۱۲,۶۰۰	۳,۰۰۴	۲۳۹	۰	۲۳۹	۷,۶۵۱	-
خوزستان	۳۱۹	۱	۳۲۰	۳,۲۸۲	۲	۳,۲۸۴	۲	۰	۴۵,۶۶۷	۷	۴۵,۶۷۴	۱۳,۹۱۴	۳,۲۳۸
سیستان و بلوچستان	۱۰۳	۰	۱۰۳	۶۲۵	۰	۶۲۵	۱۹۹	۸	۸,۲۷۱	۰	۸,۲۷۱	۱۳,۲۳۸	-
فارس	۱,۱۴۵	۰	۱,۱۴۵	۱۹,۱۸۲	۰	۱۹,۱۸۲	۶۰	۰	۳۰۲,۶۸۳	۰	۳۰۲,۶۸۳	۱۵,۷۸۰	-
کرمان	۲۵۷	۰	۲۵۷	۴,۳۱۸	۰	۴,۳۱۸	۰	۰	۳۴,۵۳۹	۰	۳۴,۵۳۹	۷,۹۹۸	-
کرمانشاه	۱	۰	۱	۳۴	۰	۳۴	۰	۰	۱۸۲	۰	۱۸۲	۵,۳۰۸	-
کهگیلویه و بویراحمد	۱۴۳	۰.۲	۱۴۴	۸۱۸	۰	۸۱۸	۱۲۰	۲۰	۶,۳۹۴	۰	۶,۳۹۴	۷,۸۱۹	-
گلستان	۷۰	۱	۷۱	۴,۵۰۳	۳۴۷	۴,۸۵۰	۷۵۰	۲۰	۶۷,۹۹۴	۵,۴۵۰	۷۳,۴۴۹	۱۵,۷۲۶	۱۵,۰۹۹
گیلان	۲	۳۶	۳۸	۳۱۴	۱۲,۸۷۴	۱۳,۱۸۸	۲۲۳,۲۵۷	۱۱,۸۸۵	۵,۱۵۱	۲۰۶,۱۴۵	۲۲۱,۵۱۷	۱۶,۳۹۸	۱۶,۰۱۳
لرستان	۱	۰	۱	۱۱	۰	۱۱	۰	۰	۷۶	۰	۷۶	۷,۱۶۹	-
مازندران	۸۴۵	۲۲۳	۱,۰۶۸	۶۵,۶۷۷	۲۸,۵۲۲	۹۴,۱۹۹	۱,۶۹۹	۸۰	۱,۶۶۳,۷۵۶	۶۳۸,۵۹۳	۲,۳۰۲,۵۰۳	۲۵,۳۳۲	۲۲,۳۹۰
هرمزگان	۳۸۲	۰	۳۸۲	۳,۰۰۱	۰.۵	۳,۰۰۱	۳۹۰	۰	۴۴,۶۲۹	۴	۴۵,۶۳۴	۱۴,۸۷۲	۷,۶۰۰
یزد	۰	۰	۰	۰.۰۳	۰	۰.۰۳	۰	۰	۰.۴	۰	۰.۴	۱۲,۵۰۰	-
جمع کل	۳,۷۹۰	۲۶۲	۴,۰۵۲	۱۱۶,۱۵۶	۴۱,۷۴۵	۱۵۷,۹۰۰	۲۵۰,۶۰۱	۱۹,۸۳۷	۲,۴۳۳,۸۶۸	۸۵۰,۱۹۹	۳,۲۹۴,۰۰۷	۲۰,۹۵۳	۲۰,۳۶۷

جدول ۳-۳۵ سطح، میزان تولید و عملکرد محصول نارنگی به تفکیک استان

نام استان	سطح غیربارور (هکتار)			سطح بارور (هکتار)			تعداد درختان پراکنده		میزان تولید (تن)				عملکرد (کیلوگرم در هکتار)		
	آبی	دیم	جمع	آبی	دیم	جمع	بارور	غیربارور	آبی	دیم	جمع	پراکنده	جمع	آبی	دیم
ایلام	۰.۱	۰	۰.۱	۷	۰	۷	۰	۰	۱۵	۰	۱۵	۰	۲,۰۹۴	-	-
بوشهر	۶	۰	۶	۷۳	۰	۷۳	۳	۰	۷۵۹	۰	۷۵۹	۰	۱۰,۳۹۶	-	-
جنوب کرمان	۱۹	۰	۱۹	۲۶۸	۰	۲۶۸	۹۳۷	۷۰.۸	۲,۰۳۳	۰	۲,۰۳۳	۴۴	۲,۰۷۷	-	-
خراسان جنوبی	۱	۰	۱	۲	۰	۲	۰	۰	۱۰	۰	۱۰	۰	۵,۷۸۶	-	-
خوزستان	۸۷	۰.۵	۸۷	۱,۴۳۴	۰	۱,۴۳۴	۸۰	۰	۲۳,۶۵۱	۰	۲۳,۶۵۱	۳	۲۳,۶۵۴	-	-
سیستان و بلوچستان	۱۵	۰	۱۵	۱۸۷	۰	۱۸۷	۱۶	۰	۳,۳۲۸	۰	۳,۳۲۸	۱	۳,۳۲۹	-	-
فارس	۵۹۵	۰	۵۹۵	۴,۹۸۸	۰	۴,۹۸۸	۹۰	۰	۱۱۳,۶۵۷	۰	۱۱۳,۶۵۷	۱۲	۱۱۳,۶۶۹	-	-
کرمان	۵	۰	۵	۵۴	۰	۵۴	۰	۰	۲۷۰	۰	۲۷۰	۰	۲۷۰	-	-
کرمانشاه	۱	۰	۱	۳۲	۰	۳۲	۰	۰	۶	۰	۶	۰	۶	-	-
کهگیلویه و بویراحمد	۶۳	۰	۶۳	۴۵۷	۰	۴۵۷	۷۳	۰	۳,۶۵۵	۰	۳,۶۵۵	۰.۴	۳,۶۵۵	-	-
گلستان	۱۹	۰.۴	۱۹	۵۹۷	۱۹	۶۱۶	۰	۰	۱۰,۸۶۷	۳۰.۹	۱۱,۱۷۶	۰	۱۱,۱۷۶	۱۶,۵۲۹	۱۸,۲۰۸
گیلان	۰	۰.۳	۰.۳	۲	۸۶	۸۸	۲۳,۳۸۳	۲,۰۹۹	۱۵	۸۹۶	۸۴۶	۱,۷۵۶	۱,۷۵۶	۱۰,۳۸۲	۸,۷۶۱
لرستان	۰.۱	۰	۰.۱	۰.۲	۰	۰.۲	۰	۰	۱	۰	۱	۰	۱	-	-
مازندران	۲۵۴	۷۲	۳۲۵	۱۴,۶۲۱	۱,۲۵۸	۱۵,۸۷۹	۲۴	۰	۳۸۱,۶۷۵	۲۷,۵۰۱	۴۰۹,۱۷۷	۱	۴۰۹,۱۷۷	۲۱,۸۵۳	۲۶,۱۰۵
هرمزگان	۲۲۷	۰	۲۲۷	۳,۰۲۵	۰	۳,۰۲۵	۱۰	۰	۳۵,۴۳۰	۰	۳۵,۴۳۰	۰.۱	۳۵,۴۳۰	-	-
جمع کل	۱,۲۹۱	۷۳	۱,۳۶۳	۲۵,۷۴۸	۱,۳۶۳	۲۷,۱۱۱	۲۴,۶۱۶	۲,۸۰۷	۵۷۵,۳۷۳	۲۸,۷۰۶	۶۰۴,۹۸۵	۹۰۷	۶۰۴,۹۸۵	۲۲,۳۴۷	۲۱,۰۵۴

جدول ۳-۳۶ سطح، میزان تولید و عملکرد محصول لیموترش به تفکیک استان

نام استان	سطح غیر بارور (هکتار)			سطح بارور (هکتار)			تعداد درختان پراکنده		میزان تولید (تن)				عملکرد (کیلوگرم در هکتار)
	آبی	دیم	جمع	آبی	دیم	جمع	غیر بارور	بارور	آبی	دیم	پراکنده	جمع	
ایلام	۲۹	۰	۲۹	۵۵	۰	۵۵	۰	۰	۱۵۴	۰	۰	۱۵۴	۲,۸۰۶
بوشهر	۵۷۵	۰.۱	۵۷۵	۲,۲۷۲	۹	۲,۲۸۱	۶	۶۶	۴۱,۲۹۶	۲۵	۲	۴۱,۳۲۳	۱۸,۱۷۳
جنوب کرمان	۳۱۴	۰	۳۱۴	۸۵۵	۰	۸۵۵	۹۷۶	۲,۰۸۰	۶,۵۹۲	۰	۸۶	۶,۶۷۸	۷,۷۰۶
خوزستان	۲۴۹	۲	۲۵۱	۱,۰۹۱	۰	۱,۰۹۱	۶	۳۶	۱۲,۲۷۴	۰	۱	۱۲,۲۷۵	۱۱,۲۴۷
سیستان و بلوچستان	۷۷	۰	۷۷	۱,۰۱۴	۰	۱,۰۱۴	۴۵	۱,۹۹۴	۹,۴۵۴	۰	۱۶۹	۹,۶۲۴	۹,۳۲۵
فارس	۳,۵۴۲	۰	۳,۵۴۲	۱۴,۵۲۲	۰	۱۴,۵۲۲	۰	۱۶۰	۳۷۴,۸۹۰	۰	۲	۳۷۴,۸۹۲	۲۵,۸۱۶
کرمان	۸	۰	۸	۲۷	۰	۲۷	۰	۰	۱۹۹	۰	۰	۱۹۹	۷,۴۷۱
کرمانشاه	۱۲۱	۰	۱۲۱	۲۸	۰	۲۸	۰	۰	۱۵۷	۰	۰	۱۵۷	۵,۵۳۷
کهگیلویه و بویراحمد	۱,۲۰۱	۱۱	۱,۲۱۱	۲,۹۴۱	۲	۲,۹۴۲	۳۰	۲۰۳	۱۸,۲۷۰	۸	۱	۱۸,۲۸۰	۶,۲۱۳
گلستان	۰	۰	۰	۱	۰	۱	۰	۰	۹	۰	۰	۹	۹,۵۵۶
گیلان	۰	۰	۰	۱	۹	۱۰	۳۱	۸۹	۱۰	۵۰	۵۳	۱۱۳	۷,۷۴۱
لرستان	۱۷	۰	۱۷	۵۳	۰	۵۳	۰	۰	۵۱۲	۰	۰	۵۱۲	۹,۶۴۴
مازندران	۲	۰.۳	۳	۲۹	۵	۳۴	۰	۰	۵۳۷	۷۶	۰	۶۱۳	۱۸,۳۸۴
هرمزگان	۱,۴۴۷	۰	۱,۴۴۷	۱۱,۸۴۶	۰	۱۱,۸۴۶	۶۷۰	۲,۰۸۷	۲۲۲,۴۷۰	۰	۱۳۳	۲۲۲,۶۰۳	۱۸,۷۸۱
جمع کل	۷,۵۸۱	۱۳	۷,۵۹۵	۳۴,۷۳۵	۲۴	۳۴,۷۵۹	۱,۷۶۴	۶,۷۱۵	۶۸۶,۸۲۷	۱۵۹	۴۴۶	۶۸۷,۴۳۳	۱۹,۷۷۳

جدول ۳-۳۷ سطح، میزان تولید و عملکرد محصول لیموشیرین به تفکیک استان

نام استان	سطح غیر بارور (هکتار)			سطح بارور (هکتار)			تعداد درختان پراکنده		میزان تولید (تن)			عملکرد (کیلوگرم در هکتار)		
	آبی	دیم	جمع	آبی	دیم	جمع	بارور	غیر بارور	آبی	دیم	پراکنده	جمع	آبی	دیم
اصفهان	۰	۰	۰	۰.۴	۰	۰.۴	۰	۰	۳	۰	۰	۳	۷,۵۰۰	-
ایلام	۳	۰	۳	۴	۰	۴	۰	۰	۱۰	۰	۰	۱۰	۲,۹۲۷	-
بوشهر	۱۶	۰	۱۶	۶۴	۰	۶۴	۰	۰	۶۲۲	۰	۰	۶۲۲	۹,۷۲۲	-
جنوب کرمان	۲۷	۰	۲۷	۱۸۱	۰	۱۸۱	۱۴۰	۰	۲,۹۰۸	۷	۰	۲,۹۱۴	۱۶,۰۳۸	-
خراسان جنوبی	۰	۰	۰	۴	۰	۴	۰	۰	۲۳	۰	۰	۲۳	۵,۵۲۷	-
خوزستان	۹۰	۰.۵	۹۰	۲۲۲	۰	۲۲۲	۰	۰	۲,۹۸۶	۰	۰	۲,۹۸۶	۱۳,۴۲۱	-
سیستان و بلوچستان	۶۵	۰	۶۵	۱۲۲	۰	۱۲۲	۸۰	۰	۲,۰۷۵	۶	۰	۲,۰۸۰	۱۶,۹۷۳	-
فارس	۱,۷۴۸	۰	۱,۷۴۸	۱۲,۲۲۴	۰	۱۲,۲۲۴	۲۰	۰	۵۱۷,۱۸۳	۰.۴	۰	۵۱۷,۱۸۳	۴۲,۳۰۹	-
کرمان	۰	۰	۰	۲۲	۰	۲۲	۰	۰	۱۸۰	۰	۰	۱۸۰	۸,۲۰۵	-
کرمانشاه	۰.۴	۰	۰.۴	۶	۰	۶	۰	۰	۲۴	۰	۰	۲۴	۳,۷۴۱	-
کهگیلویه و بویراحمد	۱۴	۰	۱۴	۴۶	۰.۱	۴۶	۸	۰	۳۸۷	۰.۱	۰.۵	۳۸۷	۸,۴۳۳	۵,۰۰۰
گلستان	۰	۰	۰	۱	۰	۱	۰	۰	۱۷	۰	۰	۱۷	۲۲,۶۶۷	-
گیلان	۰	۰	۰	۰.۳	۶	۰.۳	۲۱۵	۹	۲	۳۳	۶۵	۱۰۰	۶,۷۲۱	۱۱,۴۱۸
لرستان	۰	۰	۰	۱	۰	۱	۰	۰	۹	۰	۰	۹	۱۴,۵۰۰	-
مازندران	۰.۲	۰.۲	۰.۴	۶۹	۲۲	۹۱	۰	۰	۱,۲۸۳	۳۵۴	۰	۱,۶۳۷	۱۸,۶۳۳	۱۶,۳۱۶
هرمزگان	۲۶۵	۰	۲۶۵	۱,۶۹۹	۰	۱,۶۹۹	۶۰۰	۰	۳۸,۰۸۳	۵۰	۰	۳۸,۱۳۳	۲۲,۴۲۱	-
جمع کل	۲,۲۲۷	۱	۲,۲۲۸	۱۴,۶۶۵	۲۷	۱۴,۶۹۳	۱,۰۶۳	۹	۵۶۵,۷۹۳	۴۲۰	۹۶	۵۶۶,۳۰۹	۳۸,۵۸۰	۱۵,۲۶۰

جدول ۳-۳۸ سطح، میزان تولید و عملکرد محصول گریپ فروت به تفکیک استان

نام استان	سطح غیر بارور (هکتار)			سطح بارور (هکتار)			تعداد درختان پراکنده		میزان تولید (تن)				عملکرد (کیلوگرم در هکتار)	
	آبی	دیم	جمع	آبی	دیم	جمع	بارور	غیر بارور	آبی	دیم	پراکنده	جمع	آبی	دیم
ایلام	۰.۲	۰	۰.۲	۰.۰۱	۰	۰.۰۱	۰	۰	۰.۱	۰	۰	۰.۱	۷,۰۰۰	-
جنوب کرمان	۳	۰	۳	۴۱۵	۰	۴۱۵	۲۰۰	۰	۶,۵۳۸	۰	۱۲	۶,۵۵۰	۱۵,۷۴۴	-
خوزستان	۵۲	۰	۵۲	۳۴۸	۰	۳۴۸	۰	۰	۶,۰۸۵	۰	۰	۶,۰۸۵	۱۷,۴۷۷	-
سیستان و بلوچستان	۱۲	۰	۱۲	۸۳	۰	۸۳	۱۹	۰	۱,۹۶۶	۰	۲	۱,۹۶۸	۲۳,۸۳۰	-
فارس	۱۹	۰	۱۹	۱۱۵	۰	۱۱۵	۰	۰	۳,۳۱۹	۰	۰	۳,۳۱۹	۲۸,۹۷۴	-
کرمان	۰	۰	۰	۴۵	۰	۴۵	۰	۰	۱۵۶	۰	۰	۱۵۶	۳,۴۵۰	-
کهگیلویه و بویر احمد	۱	۰	۱	۰.۵	۰	۰.۵	۰	۰	۳	۰	۰	۳	۵,۶۰۰	-
گیلان	۰	۰	۰	۱	۱	۰	۱۱	۲	۰	۷	۱	۸	-	۹,۵۸۶
مازندران	۰	۰	۰	۰.۵	۰.۱	۱	۰	۰	۶	۱	۰	۷	۱۲,۸۲۶	۸,۰۰۰
هرمزگان	۱۰	۰	۱۰	۲۶۲	۰	۲۶۲	۰	۰	۴,۰۴۱	۰	۰	۴,۰۴۱	۱۵,۴۳۲	-
جمع کل	۹۶	۰	۹۶	۱,۲۶۹	۱	۱,۲۶۹	۲۳۰	۲	۲۲,۱۱۵	۸	۱۵	۲۲,۱۳۷	۱۷,۴۳۲	۹,۴۰۱

جدول ۳-۳۹ سطح، میزان تولید و عملکرد محصول نارنج به تفکیک استان

نام استان	سطح غیر بارور (هکتار)			سطح بارور (هکتار)			تعداد درختان پراکنده		میزان تولید (تن)			عملکرد (کیلوگرم در هکتار)		
	آبی	دیم	جمع	آبی	دیم	جمع	بارور	غیر بارور	آبی	دیم	پراکنده	جمع	آبی	دیم
اصفهان	۰	۰	۰	۰.۱	۰	۰.۱	۰	۰	۲	۰	۰	۲	۱۵,۰۰۰	-
ایلام	۰.۲	۰	۰.۲	۳	۰	۳	۰	۰	۶	۰	۰	۶	۱,۶۸۸	-
بوشهر	۰.۵	۰	۰.۵	۶	۰	۶	۲۰	۸	۳۳	۲	۰	۳۵	۵,۷۴۹	-
جنوب کرمان	۲	۰	۲	۱۵	۰	۱۵	۱۷۰	۰	۱۵۹	۳	۰	۱۶۲	۱۰,۳۱۸	-
خراسان جنوبی	۶	۰	۶	۸	۰	۸	۲۴,۴۰۰	۱,۸۰۰	۴۸	۱۲۸	۰	۱۷۶	۶,۰۷۷	-
خوزستان	۵۸	۰.۵	۵۹	۳۳۹	۰.۵	۳۴۰	۰	۰	۳,۶۵۴	۰	۱	۳,۶۵۵	۱۰,۷۷۷	۱,۶۰۰
سیستان و بلوچستان	۱۶	۰	۱۶	۹۶	۰	۹۶	۲۲۳	۰	۱,۴۱۷	۳۲	۰	۱,۴۴۹	۱۴,۷۹۰	-
فارس	۱۲۶	۰	۱۲۶	۲۷۷	۰	۲۷۷	۰	۰	۶,۲۱۶	۰	۰	۶,۲۱۶	۲۲,۴۶۵	-
کرمان	۰.۵	۰	۰.۵	۲۲	۰	۲۲	۰	۰	۱۰۳	۰	۰	۱۰۳	۴,۷۹۱	-
کرمانشاه	۰	۰	۰	۴	۰	۴	۰	۰	۲۶	۰	۰	۲۶	۶,۶۷۵	-
کهگیلویه و بویراحمد	۳	۰	۳	۸	۰.۲	۹	۱۹	۰	۵۷	۰.۳	۱	۵۹	۶,۸۵۴	۵,۰۰۰
گلستان	۰	۰	۰	۲	۰	۲	۰	۰	۲۰	۰	۰	۲۰	۱۰,۶۴۹	-
گیلان	۰	۰.۱	۰.۲	۲	۶۳	۶۵	۱۱,۴۷۰	۱,۵۱۹	۱۹	۴۵۳	۷۰۸	۱,۱۸۰	۸,۴۶۴	۱۱,۱۷۶
لرستان	۰	۰	۰	۲	۰	۲	۰	۰	۶	۰	۰	۶	۳,۷۵۰	-
مازندران	۱۱	۱	۱۲	۳۵۰	۶۷	۴۱۷	۰	۰	۷,۱۴۱	۱,۲۹۴	۰	۸,۴۳۵	۲۰,۴۱۰	۱۹,۳۱۸
هرمزگان	۴	۰	۴	۸۰	۰	۸۰	۰	۰	۱,۳۶۸	۰	۰	۱,۳۶۸	۱۷,۱۲۶	-
یزد	۳	۰	۳	۲۷	۰	۲۷	۰	۰	۲۲۴	۰	۰	۲۲۴	۸,۱۳۷	-
جمع کل	۲۲۹	۲	۲۳۱	۱,۲۴۱	۱۳۱	۱,۳۷۲	۳۶,۳۰۲	۳,۳۲۷	۲۰,۴۹۷	۲,۰۰۳	۶۱۸	۲۳,۱۱۸	۱۶,۵۲۲	۱۵,۲۹۲

جدول ۳-۴۰ سطح و میزان تولید سایر مرکبات به تفکیک استان

نام استان	سطح غیر بارور (هکتار)			سطح بارور (هکتار)			تعداد درختان پراکنده			میزان تولید (تن)		
	آبی	دیم	جمع	آبی	دیم	جمع	بارور	غیر بارور	آبی	دیم	پراکنده	جمع
اصفهان	۰	۰	۰	۲	۰	۲	۰	۰	۲۹	۰	۰	۲۹
ایلام	۰	۰	۰	۳	۰	۳	۰	۰	۸	۰	۰	۸
بوشهر	۱	۰	۱	۳۱	۰	۳۱	۲۰	۳۰	۲۵۰	۰	۰	۲۵۰
جنوب کرمان	۱۳	۰	۱۳	۳۱۶	۰	۳۱۶	۰	۰	۶,۴۸۸	۰	۰	۶,۴۸۸
خوزستان	۲۹	۰	۲۹	۱۶۹	۰	۱۶۹	۰	۰	۱,۹۸۴	۰	۰	۱,۹۸۴
سمنان	۰.۱	۰	۰.۱	۰.۰۵	۰	۰.۰۵	۰	۰	۰.۰۱	۰	۰	۰.۰۱
سیستان و بلوچستان	۲۳	۰	۲۳	۱۳۷	۰	۱۳۷	۶۴۷	۳۱	۱,۳۹۸	۵۸	۰	۱,۴۵۶
فارس	۳۰.۶	۰	۳۰.۶	۱,۲۸۴	۰	۱,۲۸۴	۰	۰	۳۳,۹۶۶	۰	۰	۳۳,۹۶۶
قم	۰	۰	۰	۰.۳	۰	۰.۳	۰	۰	۰	۰	۰	۰
کرمان	۱۳	۰	۱۳	۱۱۱	۰	۱۱۱	۰	۰	۳۹۶	۰	۰	۳۹۶
کرمانشاه	۰.۴	۰	۰.۴	۰.۲	۰	۰.۲	۰	۰	۲	۰	۰	۲
کهگیلویه و بویراحمد	۸	۰	۸	۲۴	۰	۲۴	۰	۰	۱۹۳	۰	۰	۱۹۳
گلستان	۲	۰	۲	۲۳	۰.۵	۲۴	۳۰۰	۰	۳۸۶	۴	۱۲	۴۰۲
گیلان	۰	۰.۲	۰.۲	۱۳	۳۴	۴۷	۱,۵۳۷	۲۲۷	۵۴	۱۵۴	۳۰۴	۵۱۲
لرستان	۰	۰	۰	۵	۰	۵	۰	۰	۳۳	۰	۰	۳۳
مازندران	۷	۴	۱۱	۳۹۰	۹۰	۴۸۰	۰	۰	۸,۴۰۳	۱,۸۱۸	۰	۱۰,۲۲۰
هرمزگان	۳۲۱	۰	۳۲۱	۳,۲۸۴	۰	۳,۲۸۴	۳۳۰	۲۰	۶۰,۰۶۰	۲۲	۰	۶۰,۰۸۲
جمع کل	۷۲۴	۴	۷۲۸	۵,۷۹۲	۱۲۴	۵,۹۱۷	۲,۸۳۴	۳۰۸	۱۱۳,۶۴۸	۲,۱۳۴	۲۳۸	۱۱۶,۰۲۰

جدول ۳-۴۱ سطح، میزان تولید و عملکرد محصول خرما به تفکیک استان

نام استان	سطح غیر بارور (هکتار)			سطح بارور (هکتار)			تعداد درختان پراکنده		میزان تولید (تن)				عملکرد (کیلوگرم در هکتار)	
	آبی	دیم	جمع	آبی	دیم	جمع	غیر بارور	بارور	آبی	دیم	پراکنده	جمع		
اصفهان	۷۷	۳	۸۰	۱۷۲	۴	۱۷۶	۰	۰	۴۴۷	۲	۰	۴۴۹	۲,۵۹۶	۵۰۰
ایلام	۲۹	۰	۲۹	۸۹	۰	۸۹	۲	۴۷	۱۶۱	۰	۴	۱۶۵	۱,۸۰۹	-
بوشهر	۱,۴۲۷	۵۴	۱,۴۸۰	۳۰,۳۱۰	۵۸۶	۳۰,۸۹۶	۱۲۱	۱,۰۸۶	۱۴۹,۶۸۸	۱,۳۱۲	۳۳	۱۵۱,۰۳۳	۴,۹۳۸	۲,۲۴۱
جنوب کرمان	۱,۳۳۴	۰	۱,۳۳۴	۲۴,۵۷۳	۰	۲۴,۵۷۳	۵,۴۵۷	۵۲,۰۳۹	۱۱۵,۹۰۲	۰	۲,۰۸۳	۱۱۷,۹۸۵	۴,۷۱۷	-
خراسان جنوبی	۱۶۳	۰	۱۶۳	۵۱۸	۰	۵۱۸	۳۳,۰۵۱	۱۰۹,۰۷۵	۱,۶۸۷	۰	۲,۲۴۱	۳,۹۲۸	۳,۲۵۴	-
خوزستان	۵,۲۸۶	۲	۵,۲۸۸	۳۵,۶۳۱	۴	۳۵,۶۳۴	۴,۵۸۴	۱۴,۴۰۱	۲۴۲,۷۵۳	۱۵	۱,۴۵۵	۲۴۴,۲۲۲	۶,۸۱۳	۴,۰۹۳
سمنان	۲۶	۰	۲۶	۸۳	۰	۸۳	۰	۴۵	۱۷۳	۰	۱	۱۷۴	۲,۰۸۷	-
سیستان و بلوچستان	۸,۶۵۸	۲۴	۸,۶۸۲	۴۳,۲۴۱	۷,۵۰۱	۵۰,۷۴۲	۱۲,۵۳۶	۱۱۸,۴۱۵	۲۶۴,۰۷۴	۱۴,۸۷۵	۵,۸۵۷	۲۸۴,۸۰۶	۶,۱۰۷	۱,۹۸۳
فارس	۴,۵۸۴	۳۰۲	۴,۸۸۵	۳۲,۳۳۲	۶۳۲	۳۲,۹۶۴	۰	۵۰۰	۲۹۰,۵۸۳	۱,۱۴۲	۲۶	۲۹۱,۷۵۱	۸,۹۸۸	۱,۸۰۶
کرمان	۳,۵۷۹	۳	۳,۵۸۳	۳۴,۸۴۰	۷	۳۴,۸۴۷	۶۱۵	۸,۶۱۵	۲۶۲,۰۸۹	۳۵	۵۰۳	۲۶۲,۶۲۶	۷,۵۲۳	۵,۲۵۵
کرمانشاه	۳۲۷	۰	۳۲۷	۱۱۹	۰	۱۱۹	۰	۲۰	۳۶۰	۰	۱	۳۶۱	۳,۰۲۱	-
کهگیلویه و بویر احمد	۱۹	۰.۵	۲۰	۲۳	۰	۲۳	۲۲	۲	۶۷	۰	۰.۰۴	۶۷	۲,۹۰۱	-
گیلان	۰	۰	۰	۰	۲	۲	۰	۰	۰	۱۲	۰	۱۲	-	۷,۷۹۷
لرستان	۰	۰	۰	۱	۰	۱	۰	۰	۲	۰	۰	۲	۲,۸۵۷	-
هرمزگان	۳,۸۸۲	۶	۳,۸۸۷	۲۰,۶۸۲	۱,۱۷۶	۲۱,۸۵۸	۳,۱۰۸	۱۲,۴۲۵	۱۱۲,۴۶۲	۶,۹۹۴	۳,۲۲۴	۱۲۲,۶۸۱	۵,۴۳۸	۵,۹۴۷
یزد	۱۱۹	۰	۱۱۹	۱,۴۸۸	۰	۱,۴۸۸	۰	۳۰	۱۱,۲۶۳	۰	۱	۱۱,۲۶۴	۷,۵۶۸	-
جمع کل	۲۹,۵۱۰	۳۹۴	۲۹,۹۰۳	۲۲۴,۱۰۲	۹,۹۱۰	۲۳۴,۰۱۲	۵۹,۴۹۶	۳۱۶,۷۰۰	۱,۴۵۱,۷۱۳	۲۴,۳۸۶	۱۵,۴۲۹	۱,۴۹۱,۵۲۸	۶,۴۷۸	۲,۴۶۱

جدول ۳-۴۲ سطح، میزان تولید و عملکرد محصول انار به تفکیک استان

نام استان	سطح غیر بارور (هکتار)			سطح بارور (هکتار)			تعداد درختان پراکنده		میزان تولید (تن)				عملکرد (کیلوگرم در هکتار)
	آبی	دیم	جمع	آبی	دیم	جمع	غیر بارور	بارور	آبی	دیم	پراکنده	جمع	
آذربایجان شرقی	۵۵	۰	۵۵	۶۳۱	۰	۶۳۱	۰	۳۱۵	۵,۵۱۳	۰	۷	۵,۵۲۰	۸,۷۴۱
آذربایجان غربی	۰.۱	۰	۰.۱	۱۳۳	۱	۱۳۴	۰	۰	۱,۰۱۸	۱۰	۰	۱,۰۲۸	۷,۶۶۷
اردبیل	۱۳	۰	۱۳	۷۴	۱	۷۴	۱۰	۲,۶۵۰	۴۴۳	۰	۴	۴۴۷	۶,۰۲۵
اصفهان	۱۶۲	۰	۱۶۲	۸,۲۳۲	۰	۸,۲۳۲	۴۸۴	۱۳,۷۵۷	۷۶,۴۸۸	۰	۲۱۶	۷۶,۷۰۴	۹,۲۹۲
البرز	۱	۰	۱	۲۷	۲	۲۹	۰	۰	۳۰۴	۲	۰	۳۰۶	۱۱,۰۶۶
ایلام	۱۸	۰	۱۸	۳۳۰	۰	۳۳۰	۰	۳	۵,۲۷۷	۰.۲	۰	۵,۲۷۸	۱۵,۹۷۲
بوشهر	۶	۰	۶	۲۴	۰	۲۴	۰	۰	۶۰	۰	۰	۶۰	۲,۴۷۹
تهران	۴۱	۰	۴۱	۱,۰۹۴	۱	۱,۰۹۵	۰	۱۲	۲۴,۵۹۷	۱۵	۰.۰۰۵	۲۴,۶۱۲	۲۲,۴۸۹
جنوب کرمان	۲۲	۰	۲۲	۴۳۱	۰	۴۳۱	۱۴۲	۱,۱۰۴	۲,۹۴۹	۰	۳۵	۲,۹۸۴	۶,۸۴۹
چهارمحال و بختیاری	۳	۰	۳	۱۴۳	۰	۱۴۳	۰	۰	۱,۲۴۲	۰	۰	۱,۲۴۲	۸,۷۰۳
خراسان جنوبی	۱۱۰	۰.۵	۱۱۰	۳,۷۹۴	۱	۳,۷۹۴	۷۳	۸۹۷	۳۵,۷۳۰	۲	۲۴	۳۵,۷۵۶	۹,۴۱۸
خراسان رضوی	۳۰.۳	۰	۳۰.۳	۷,۴۷۷	۰	۷,۴۷۷	۱۱	۴,۵۳۲	۸۷,۰۲۴	۰	۳۸	۸۷,۰۶۲	۱۱,۶۴۰
خراسان شمالی	۴۴	۰	۴۴	۱۷۶	۰	۱۷۶	۰	۳۹۵	۹۶۰	۰	۹	۹۶۹	۵,۴۶۸
خوزستان	۲۲۳	۰.۵	۲۲۴	۲,۱۷۱	۶۶	۲,۲۳۷	۰	۹۲	۱۸,۵۵۰	۳۲۵	۴	۱۸,۸۷۹	۸,۵۴۳
زنجان	۲۰.۴	۰	۲۰.۴	۱,۸۲۳	۰	۱,۸۲۳	۰	۸۰	۱۹,۹۸۶	۰	۱	۱۹,۹۸۷	۱۰,۹۶۲
سمنان	۹۳۵	۰	۹۳۵	۴,۰۳۷	۰	۴,۰۳۷	۸۵۰	۱,۰۴۵	۸۷,۷۶۶	۰	۲۰	۸۷,۷۸۶	۲۱,۷۴۳
سیستان و بلوچستان	۱۹۱	۰	۱۹۱	۱,۹۲۵	۰	۱,۹۲۵	۷,۹۱۱	۳۰,۴۲۱	۲۳,۲۳۸	۰	۶۰.۴	۲۳,۸۴۲	۱۲,۰۷۰
فارس	۱,۷۷۰	۲۷	۱,۷۹۷	۲۵,۴۳۹	۲۱۷	۲۵,۶۵۶	۰	۱,۸۰۰	۳۷۹,۶۲۹	۲,۵۶۳	۱۴۰	۳۸۲,۳۳۲	۱۴,۹۲۳

ادامه جدول ۳-۴۲ سطح، میزان تولید و عملکرد محصول انار به تفکیک استان

نام استان	سطح غیر بارور (هکتار)			سطح بارور (هکتار)			تعداد درختان پراکنده		میزان تولید (تن)				عملکرد (کیلوگرم در هکتار)	
	آبی	دیم	جمع	آبی	دیم	جمع	بارور	غیر بارور	آبی	دیم	پراکنده	جمع		
قزوین	۸۶	۰	۸۶	۳۷۶	۱	۳۷۷	۱۸	۰	۲,۱۸۸	۵	۰.۵	۲,۱۹۳	۵,۸۲۴	۴,۰۰۰
قم	۹۹	۰	۹۹	۲,۳۷۴	۰	۲,۳۷۴	۱۰	۵۰	۳۳,۲۲۲	۰	۱۲۰	۳۳,۳۴۲	۱۳,۹۹۳	-
کردستان	۱۳	۰	۱۳	۷۷۸	۰.۴	۷۷۸	۵۵	۰	۱۱,۰۰۲	۵	۴	۱۱,۰۱۱	۱۴,۱۴۲	۱۲,۵۰۰
کرمان	۱۲۳	۰	۱۲۳	۲,۷۰۸	۱۰	۲,۷۱۸	۱,۳۰۵	۹۶	۱۵,۳۵۶	۹	۲۱	۱۵,۳۸۶	۵,۶۷۲	۹۲۹
کرمانشاه	۷	۰.۱	۷	۴۹۶	۰.۴	۴۹۶	۷۸	۲	۱,۷۱۳	۱	۱	۱,۷۱۵	۳,۴۵۷	۲,۶۴۳
کهگیلویه و بویراحمد	۷	۰.۲	۷	۳۶۰	۷	۳۶۶	۱,۴۶۳	۴۴	۲,۶۰۶	۲۳	۱۷	۲,۶۴۶	۷,۲۴۹	۳,۵۰۸
گلستان	۲۹۸	۸۰	۳۷۸	۱,۱۴۲	۱۷۰	۱,۳۱۲	۳۴۰	۲۰	۱۲,۳۸۲	۱,۲۱۰	۲	۱۳,۵۹۴	۱۰,۸۴۶	۷,۱۰۸
گیلان	۱	۲	۲	۵۹	۱۱۵	۱۷۳	۱,۰۲۰	۱۹۸	۲۲۰	۵۹۹	۱۲۰	۹۳۹	۳,۷۴۹	۵,۲۲۲
لرستان	۲۴۵	۰.۵	۲۴۶	۲,۸۹۶	۰	۲,۸۹۶	۱۲۵	۰	۶۵,۷۳۵	۰	۷	۶۵,۷۴۲	۲۲,۷۰۲	-
مازندران	۵۷	۹	۶۵	۱,۵۲۹	۱۷۵	۱,۷۰۴	۱۶۱	۲	۲۳,۶۳۵	۲,۷۸۷	۵	۲۶,۴۲۷	۱۵,۴۵۹	۱۵,۸۹۳
مرکزی	۱۷۹	۰	۱۷۹	۱۰,۹۵۳	۲	۱۰,۹۵۵	۵,۸۸۰	۰	۱۱۷,۸۳۰	۱۲	۱۲۵	۱۱۷,۹۶۷	۱۰,۷۵۷	۸,۰۰۰
هرمزگان	۴۷	۰	۴۷	۳۳۷	۶	۳۴۲	۰	۰	۲,۵۴۶	۴	۰	۲,۵۵۰	۷,۵۶۱	۷۲۷
همدان	۰	۰	۰	۰.۲	۰	۰.۲	۰	۰	۰.۲	۰	۰	۰.۲	۱,۲۵۰	-
یزد	۲۳۹	۰	۲۳۹	۶,۲۴۷	۰	۶,۲۴۷	۲۰	۰	۹۲,۳۵۸	۰	۶	۹۲,۳۶۵	۱۴,۷۸۴	-
جمع کل	۵,۵۰۱	۱۱۹	۵,۶۲۰	۸۸,۲۱۲	۷۷۴	۸۸,۹۸۶	۹,۸۹۳	۶۷,۵۷۸	۱,۱۵۱,۵۶۸	۷,۵۷۴	۱,۵۳۱	۱,۱۶۰,۶۷۳	۱۳,۰۵۵	۹,۷۸۰

جدول ۳-۴۳ سطح، میزان تولید و عملکرد محصول انجیر به تفکیک استان

نام استان	سطح غیر بارور (هکتار)			سطح بارور (هکتار)			تعداد درختان پراکنده		میزان تولید (تن)			عملکرد (کیلوگرم در هکتار)	
	آبی	دیم	جمع	آبی	دیم	جمع	غیر بارور	بارور	آبی	دیم	جمع	آبی	دیم
آذربایجان شرقی	۴	۰	۴	۱۳۰	۰	۱۳۰	۸۰	۶۸۵	۱,۰۴۲	۰	۱,۰۴۲	۸,۰۱۶	-
آذربایجان غربی	۰	۰	۰	۳۶	۱	۳۷	۰	۰	۲۵۹	۱	۲۶۰	۷,۲۲۹	۱,۳۴۲
اردبیل	۰	۰	۰	۲۲	۰.۲	۲۳	۵	۳۵۰	۱۲۱	۰	۱۲۲	۵,۳۸۸	-
اصفهان	۲	۰	۲	۵۹	۰	۵۹	۴۰	۰	۲۰۱	۰	۲۰۱	۳,۴۰۷	-
البرز	۰	۰	۰	۲	۰	۲	۰	۰	۱۵	۰	۱۵	۶,۰۹۵	-
ایلام	۳۴	۲۸	۶۲	۱۰۱	۱	۱۰۲	۰	۱۵	۳۱۶	۴	۳۲۰	۳,۱۳۱	۲,۷۷۵
بوشهر	۵	۰	۵	۱۰	۰.۳	۱۰	۰	۰	۱۸	۰.۳	۱۸	۱,۸۴۷	۱۰۰
تهران	۱۶	۰	۱۶	۸۶	۰	۸۶	۰	۰	۱,۶۲۸	۰	۱,۶۲۸	۱۹,۰۰۳	-
جنوب کرمان	۲	۰	۲	۴۰	۰	۴۰	۹۷	۳۷۹	۱۶۶	۰	۱۷۵	۴,۱۸۴	-
چهارمحال و بختیاری	۴	۲	۶	۲۲	۰	۲۲	۰	۰	۹۲	۰	۹۲	۴,۱۴۵	-
خراسان جنوبی	۳	۱	۴	۷۴	۱۵	۸۹	۴	۷۵۷	۱۹۴	۲۴	۲۲۷	۲,۶۳۴	۱,۵۷۴
خراسان رضوی	۵	۰	۵	۲۱۷	۳	۲۱۹	۰	۲۰	۵۵۳	۲	۵۵۵	۲,۵۵۱	۶۲۶
خراسان شمالی	۰	۰	۰	۲	۰	۲	۰	۱۶	۱۱	۰.۲	۱۱	۴,۷۱۰	-
خوزستان	۲۲	۳	۲۵	۵۵۸	۵۵	۶۱۳	۰	۸	۱,۶۹۴	۶۹	۱,۷۶۴	۳,۰۳۴	۱,۲۷۰
زنجان	۱۴	۰	۱۴	۹۱	۰	۹۱	۰	۳۰	۳۹۵	۰.۳	۳۹۶	۴,۳۵۹	-
سمنان	۸۴	۰	۸۴	۳۷۳	۰	۳۷۳	۰	۰	۴,۹۰۱	۰	۴,۹۰۱	۱۳,۱۵۲	-
سیستان و بلوچستان	۴	۰	۴	۱۴۴	۰	۱۴۴	۵	۳۳۴	۷۹۵	۰	۸۳۷	۵,۵۳۶	-
فارس	۱,۴۹۴	۶,۴۷۶	۷,۹۷۰	۱,۴۹۰	۳۵,۵۸۷	۳۷,۰۷۶	۲۳۰	۱۸,۳۲۲	۴,۹۱۹	۲۹,۸۶۸	۳۴,۸۰۶	۳,۳۰۲	۸۳۹

ادامه جدول ۳-۴۳ سطح، میزان تولید و عملکرد محصول انجیر به تفکیک استان

نام استان	سطح غیربارور (هکتار)			سطح بارور (هکتار)			تعداد درختان پراکنده		میزان تولید (تن)				عملکرد (کیلوگرم در هکتار)	
	آبی	دیم	جمع	آبی	دیم	جمع	بارور	غیربارور	آبی	دیم	پراکنده	جمع	آبی	دیم
قزوین	۰	۰	۰	۱	۰	۱	۳	۰	۳	۰.۱	۳	۴,۴۷۸	-	
قم	۱	۰	۱	۹	۰	۹	۰	۵	۳۲	۰	۳۲	۳,۵۳۴	-	
کردستان	۳	۰	۳	۱۰۷	۳	۱۱۱	۶۰	۰	۶۵۷	۲	۶۸۱	۶,۱۱۵	۶,۵۶۷	
کرمان	۲۰	۰.۱	۲۰	۲۴۲	۳۸۲	۶۲۵	۸۹۹	۷	۷۷۰	۱۷	۸۱۷	۳,۱۷۶	۷۶	
کرمانشاه	۱۰	۰	۱۰	۲۴۵	۰.۲	۲۴۵	۹	۱	۱,۷۸۷	۰.۲	۱,۷۸۷	۷,۲۸۶	۲,۱۲۵	
کهگیلویه و بویراحمد	۱۲	۲	۱۴	۲۹	۷۸	۱۰۷	۱۳۷	۱۰	۱۱۴	۲	۱۶۲	۳,۸۹۳	۵۸۷	
گلستان	۲۷	۰.۴	۲۸	۱۳	۴	۱۸	۰	۰	۱۱۴	۰	۱۲۹	۸,۴۶۹	۳,۶۴۳	
گیلان	۰	۰.۱	۰.۱	۴	۱۲	۱۶	۱,۷۵۵	۲۶۸	۱۴	۱۷۸	۲۴۸	۳,۷۱۴	۴,۶۲۱	
لرستان	۱۹۰	۱۶	۲۰۷	۱,۸۱۴	۳	۱,۸۱۷	۵۰	۰	۲۹,۷۵۵	۷	۲۹,۷۸۸	۱۶,۴۰۰	۱۰,۴۰۰	
مازندران	۸	۳	۱۰	۹۹	۱۳	۱۱۲	۹	۰	۱,۲۹۴	۰.۳	۱,۴۵۹	۱۳,۰۴۴	۱۲,۵۳۳	
مرکزی	۸	۰	۸	۱۰۷	۰	۱۰۷	۰	۰	۳۲۹	۰	۳۲۹	۳,۰۶۰	-	
هرمزگان	۱۵	۴۰	۵۵	۷۹	۲۱۰	۲۸۹	۰	۰	۳۹۵	۰	۶۷۰	۵,۰۲۴	۱,۳۱۱	
همدان	۰	۰	۰	۱	۰	۱	۰	۰	۱	۰	۱	۱,۳۰۰	-	
یزد	۱۰	۰	۱۰	۱۳۳	۰	۱۳۳	۰	۰	۳۶۶	۰	۳۶۶	۲,۷۵۲	-	
جمع کل	۱,۹۹۵	۶,۵۷۲	۸,۵۶۷	۶,۳۴۰	۳۶,۳۶۷	۴۲,۷۰۸	۲۳,۸۳۸	۷۵۲	۵۲,۹۵۱	۳۰۴	۳۰,۶۰۳	۸۳,۸۵۸	۸,۳۵۱	۸۴۱

جدول ۳-۴۴ سطح، میزان تولید و عملکرد محصول خرما لوه به تفکیک استان

نام استان	سطح غیر بارور (هکتار)			سطح بارور (هکتار)			تعداد درختان پراکنده		میزان تولید (تن)			عملکرد (کیلوگرم در هکتار)	
	آبی	دیم	جمع	آبی	دیم	جمع	بارور	غیر بارور	آبی	دیم	جمع	آبی	دیم
آذربایجان شرقی	۲	۰	۲	۱	۰	۱	۰	۰	۶	۰	۶	۱۰,۸۱۸	-
اصفهان	۱	۰	۱	۵۹	۰	۵۹	۴	۰	۴۷۴	۰	۴۷۴	۷,۹۹۶	-
البرز	۰.۱	۰	۰.۱	۲۷	۰	۲۷	۰	۰	۴۸۴	۰	۴۸۴	۱۸,۲۳۹	-
ایلام	۰.۱	۰	۰.۱	۰.۴	۰	۰.۴	۰	۰	۲	۰	۲	۵,۵۶۹	-
تهران	۱۳	۰	۱۳	۱۹۶	۰	۱۹۶	۰	۰	۴,۰۰۷	۰	۴,۰۰۷	۲۰,۴۱۹	-
جنوب کرمان	۰.۱	۰	۰.۱	۱۶	۰	۱۶	۲	۰	۱۳۵	۰	۱۳۵	۸,۶۵۶	-
خراسان جنوبی	۰.۱	۰	۰.۱	۰.۳	۰	۰.۳	۰	۰	۲	۰	۲	۶,۸۳۳	-
خوزستان	۰.۱	۰	۰.۱	۰.۰۵	۰	۰.۰۵	۰	۰	۰.۲	۰	۰.۲	۴,۰۰۰	-
زنجان	۱	۰	۱	۱۵	۰	۱۵	۰	۰	۱۰.۵	۰	۱۰.۵	۷,۰۱۴	-
سمنان	۳	۰	۳	۲	۰	۲	۰	۰	۷	۰	۷	۳,۷۵۰	-
فارس	۳۳	۰	۳۳	۱۸۲	۰	۱۸۲	۰	۰	۲,۱۰۴	۰	۲,۱۰۴	۱۱,۵۷۹	-
قزوین	۱	۰	۱	۱۱	۰	۱۱	۰	۰	۸۱	۰	۸۱	۷,۰۸۰	-
قم	۰	۰	۰	۲	۰	۲	۰	۰	۱۵	۰	۱۵	۶,۰۹۱	-
کردستان	۰	۰	۰	۱	۰	۱	۰	۰	۳	۰	۳	۲,۲۱۳	-
کرمان	۱	۰	۱	۵	۰	۵	۵۰	۰	۱۵	۰	۱۵	۳,۰۵۲	-
کرمانشاه	۰.۱	۰	۰.۱	۲	۰	۲	۰	۰	۳	۰	۳	۲,۱۷۳	-
کهگیلویه و بویراحمد	۰.۲	۰	۰.۲	۰.۵	۰	۰.۵	۰	۱	۲	۰	۲	۴,۶۱۲	-
گلستان	۳۸	۴	۴۲	۶۰۳	۳۲	۶۳۵	۰	۰	۹,۰۷۵	۴۲۴	۹,۴۹۹	۱۵,۰۴۲	۱۳,۴۴۶

ادامه جدول ۳-۴ سطح، میزان تولید و عملکرد محصول خرمالو به تفکیک استان

عملکرد (کیلوگرم در هکتار)		میزان تولید (تن)				تعداد درختان پراکنده		سطح بارور (هکتار)			سطح غیربارور (هکتار)			نام استان
دیم	آبی	جمع	پراکنده	دیم	آبی	بارور	غیربارور	جمع	دیم	آبی	جمع	دیم	آبی	
۱۰,۴۸۹	۸,۲۳۵	۱,۵۴۶	۴۷۲	۷۰۴	۳۷۰	۱,۶۸۳	۱۸۱	۱۱۲	۶۷	۴۵	۲	۱	۰.۳	گیلان
-	۵,۰۰۰	۰.۱	۰	۰	۰.۱	۰	۰	۰.۰۲	۰	۰.۰۲	۱	۰	۱	لرستان
۲۱,۹۷۴	۱۹,۱۹۷	۱۵,۵۸۶	۲	۸,۱۳۹	۷,۴۴۵	۵۲	۰	۷۵۸	۳۷۰	۳۸۸	۱۴	۶	۸	مازندران
-	۹,۶۶۷	۰.۳	۰	۰	۰.۳	۰	۰	۰.۰۳	۰	۰.۰۳	۰	۰	۰	مرکزی
-	۱,۰۰۰	۰.۰۵	۰	۰	۰.۰۵	۰	۰	۰.۰۵	۰	۰.۰۵	۰	۰	۰	همدان
-	۹,۶۹۶	۲۱۷	۰	۰	۲۱۷	۰	۰	۲۲	۰	۲۲	۲	۰	۲	یزد
۱۹,۷۵۷	۱۵,۵۵۹	۳۴,۲۹۵	۴۷۵	۹,۲۶۸	۲۴,۵۵۲	۱,۷۹۱	۱۸۲	۲,۰۴۷	۴۶۹	۱,۵۷۸	۱۱۶	۱۱	۱۰.۵	جمع کل

جدول ۳-۴۵ سطح، میزان تولید و عملکرد محصول کیوی به تفکیک استان

عملکرد (کیلوگرم در هکتار)		میزان تولید (تن)				تعداد درختان پراکنده		سطح بارور (هکتار)			سطح غیر بارور (هکتار)			نام استان
دیم	آبی	جمع	پراکنده	دیم	آبی	بارور	غیر بارور	جمع	دیم	آبی	جمع	دیم	آبی	
۲۳,۹۰۹	۱۸,۴۵۰	۲,۵۱۰	۰	۳۶۷	۲,۱۴۳	۰	۰	۱۳۲	۱۵	۱۱۶	۱	۰	۱	گلستان
۱۸,۹۶۸	۲۹,۶۹۴	۲۱۰,۳۶۸	۲۵۱	۲,۹۵۴	۲۰۷,۱۶۴	۴,۱۵۴	۳۷۵	۷,۱۳۲	۱۵۶	۶,۹۷۷	۱۵۷	۵	۱۵۳	گیلان
۲۶,۳۷۸	۳۰,۴۶۵	۲۲۹,۱۶۲	۳	۹,۷۸۱	۲۱۹,۳۷۷	۳۰	۰	۷,۵۷۲	۳۷۱	۷,۲۰۱	۲۱۷	۳	۲۱۴	مازندران
۲۴,۱۷۹	۲۹,۹۹۱	۴۴۲,۰۴۰	۲۵۴	۱۳,۱۰۲	۴۲۸,۶۸۴	۴,۱۸۴	۳۷۵	۱۴,۸۳۶	۵۴۲	۱۴,۲۹۴	۳۷۵	۷	۳۶۸	جمع کل

جدول ۳-۴۶ سطح، میزان تولید و عملکرد محصول چای به تفکیک استان

نام استان	سطح غیر بارور (هکتار)			سطح بارور (هکتار)			تعداد درختان پراکنده		میزان تولید (تن)				عملکرد (کیلوگرم در هکتار)	
	آبی	دیم	جمع	آبی	دیم	جمع	بارور	غیر بارور	آبی	دیم	پراکنده	جمع	آبی	دیم
گیلان	۰.۳	۹	۹	۴۶۱	۱۹,۹۰۴	۲۰,۳۶۵	۰	۰	۳,۹۲۲	۱۶۳,۰۱۵	۱,۰۸۸	۱۶۸,۰۲۶	۸,۵۱۷	۸,۱۹۰
مازندران	۰	۰	۰	۶۱	۱,۰۳۴	۱,۰۹۵	۰	۰	۱۲۳	۷,۴۶۲	۰	۷,۵۸۶	۲,۰۲۷	۷,۲۱۹
جمع کل	۰.۳	۹	۹	۵۲۱	۲۰,۹۳۸	۲۱,۴۵۹	۰	۰	۴,۰۴۶	۱۷۰,۴۷۸	۱,۰۸۸	۱۷۵,۶۱۱	۷,۷۶۰	۸,۱۴۲

جدول ۳-۴۷ سطح، میزان تولید و عملکرد محصول زیتون به تفکیک استان

نام استان	سطح غیربارور (هکتار)			سطح بارور (هکتار)			تعداد درختان پراکنده		میزان تولید (تن)			عملکرد (کیلوگرم در هکتار)		
	آبی	دیم	جمع	آبی	دیم	جمع	بارور	غیربارور	آبی	دیم	پراکنده	جمع	آبی	دیم
آذربایجان شرقی	۵	۰	۵	۰.۵	۰	۰.۵	۰	۰	۱	۰	۰	۱	۱,۲۰۰	-
آذربایجان غربی	۰	۰	۰	۰.۴	۰	۰.۴	۰	۰	۱	۰	۰	۱	۲,۵۶۱	-
اردبیل	۹۵	۱۲	۱۰۷	۵۴۸	۰	۵۴۸	۰	۰	۳۱۴	۰	۰	۳۱۴	۵۷۲	-
اصفهان	۳۰	۰	۳۰	۳۹۷	۰	۳۹۷	۱,۷۴۳	۶	۹۶۰	۱۳	۰	۹۷۳	۲,۴۱۵	-
ایلام	۱۴۴	۰	۱۴۴	۵۶۱	۰	۵۶۱	۳	۱	۹۸۸	۱	۰	۹۸۸	۱,۷۶۱	-
بوشهر	۲	۰	۲	۳۱	۰	۳۱	۰	۰	۲۰۹	۰	۰	۲۰۹	۶,۷۲۹	-
تهران	۴۰.۴	۰	۴۰.۴	۶۷۸	۰	۶۷۸	۰	۰	۹۶۹	۰	۰	۹۶۹	۱,۴۲۹	-
جنوب کرمان	۴۳	۰	۴۳	۸۴۸	۰	۸۴۸	۷۳۰	۵	۲,۹۰۶	۱۴	۰	۲,۹۲۰	۳,۴۲۶	-
چهارمحال و بختیاری	۰	۰	۰	۲	۰	۲	۰	۰	۲۵	۰	۰	۲۵	۱۲,۵۰۰	-
خراسان جنوبی	۱۰.۵	۰	۱۰.۵	۲۵۰	۰	۲۵۰	۱۶,۰۴۰	۱۱,۵۵۶	۱۲۵	۲۴	۰	۱۴۹	۴۹۸	-
خراسان رضوی	۱	۰	۱	۸	۰	۸	۰	۰	۳	۰	۰	۳	۳۷۸	-
خراسان شمالی	۱	۰	۱	۱۶۳	۰	۱۶۳	۰	۰	۱۶۹	۰	۰	۱۶۹	۱,۰۳۶	-
خوزستان	۶۲	۰	۶۲	۳۸۴	۲	۳۸۶	۵	۰	۱,۰۵۰	۰.۰۵	۲	۱,۰۵۳	۲,۷۳۷	۱,۲۳۷
زنجان	۲,۳۵۲	۰	۲,۳۵۲	۱۲,۳۶۵	۰	۱۲,۳۶۵	۰	۰	۳۵,۵۲۳	۰	۰	۳۵,۵۲۳	۲,۱۷۳	-
سمنان	۶۰.۱	۰	۶۰.۱	۳,۲۵۹	۰	۳,۲۵۹	۱۰۰	۲۵۰	۹,۰۰۲	۰.۵	۰	۹,۰۰۲	۲,۷۶۲	-
سیستان و بلوچستان	۱۳	۰	۱۳	۱۷۸	۰	۱۷۸	۳۵۰	۰	۱,۰۲۳	۲۷	۰	۱,۰۵۰	۵,۷۵۴	-
فارس	۲,۰۳۴	۱۷	۲,۰۵۱	۵,۹۵۲	۳۴۱	۶,۲۹۳	۴۱,۸۲۷	۰	۱۲,۱۵۵	۱۰	۴۰.۷	۱۲,۵۷۲	۲,۰۴۲	۱,۱۹۲
قزوین	۱,۵۵۵	۰	۱,۵۵۵	۷,۱۳۲	۸	۷,۱۴۰	۶	۰	۳۴,۳۲۵	۰.۱	۲۲	۳۴,۳۴۷	۴,۸۱۳	۲,۷۲۵

ادامه جدول ۳-۴۷ سطح، میزان تولید و عملکرد محصول زیتون به تفکیک استان

نام استان	سطح غیر بارور (هکتار)			سطح بارور (هکتار)			تعداد درختان پراکنده		میزان تولید (تن)			عملکرد (کیلوگرم در هکتار)	
	آبی	دیم	جمع	آبی	دیم	جمع	بارور	غیر بارور	آبی	دیم	جمع	آبی	دیم
قم	۳۵۳	۰	۳۵۳	۲۶۴	۰	۲۶۴	۰	۰	۳۳۲	۰	۳۳۲	۱,۲۵۷	-
کردستان	۰	۰	۰	۶	۰	۶	۰	۰	۱۹	۰	۱۹	۳,۳۳۳	-
کرمان	۷۵	۰	۷۵	۴۹۵	۲	۴۹۷	۰	۰	۷۵۴	۰	۷۵۴	۱,۵۲۳	-
کرمانشاه	۲۸	۰	۲۸	۴۸۱	۰	۴۸۱	۱۰	۰	۱,۳۷۸	۰.۱	۱,۳۷۸	۲,۸۶۸	-
کهگیلویه و بویراحمد	۳۲	۱۰	۴۲	۲۸۱	۵۱	۳۳۲	۱۲	۶۰	۹۰۵	۱۵۵	۱,۰۶۰	۳,۲۲۶	۳,۰۴۳
گلستان	۳۲۰	۲۴۳	۵۶۳	۳,۲۳۵	۱,۰۴۸	۴,۲۸۳	۱۸۰	۰	۲,۲۴۱	۹۸۶	۳,۲۲۹	۶۹۳	۹۴۱
گیلان	۲۳۰	۲	۲۳۲	۸,۴۶۶	۱۳۱	۸,۵۹۷	۲۴۰	۰	۱۶,۳۰۴	۳۲۵	۱۶,۶۳۲	۱,۹۲۶	۲,۴۷۴
لرستان	۷۷	۲	۷۹	۳۴۷	۵۷	۴۰۴	۶۰۰	۰	۱,۳۶۵	۲۳	۱,۳۹۲	۳,۹۳۳	۴۰۱
مازندران	۰	۰	۰	۵۹	۰.۰۵	۶۰	۰	۰	۲۶۴	۰.۰۲	۲۶۴	۴,۴۴۴	۳۰۰
مرکزی	۳	۰	۳	۳۳۲	۰	۳۳۲	۰	۰	۳۶۰	۰	۳۶۰	۱,۰۸۴	-
هرمزگان	۲۴	۰	۲۴	۴۲	۰	۴۲	۰	۰	۹۷	۰	۹۷	۲,۳۲۴	-
یزد	۲۸۸	۰	۲۸۸	۱,۲۷۴	۰	۱,۲۷۴	۰	۰	۲,۸۰۳	۰	۲,۸۰۳	۲,۲۰۰	-
جمع کل	۸,۸۷۵	۲۸۶	۹,۱۶۱	۴۸,۰۴۰	۱,۶۴۱	۴۹,۶۸۰	۶۱,۸۴۶	۱۱,۸۷۸	۱۲۶,۵۷۰	۱,۹۲۰	۱۲۸,۵۸۸	۲,۶۳۵	۱,۱۷۰

جدول ۳-۴۸ سطح و میزان تولید سایر میوه های نیمه گرمسیری به تفکیک استان

نام استان	سطح غیربارور (هکتار)			تعداد درختان پراکنده		سطح بارور (هکتار)			میزان تولید (تن)		
	آبی	دیم	جمع	بارور	غیربارور	آبی	دیم	جمع	پراکنده	دیم	جمع
اصفهان	۰	۰	۰	۰	۰	۱	۰	۱	۰	۰	۵
البرز	۰	۰	۰	۰	۰	۱	۰	۱	۰	۰	۱
بوشهر	۱	۰	۱	۰	۰	۰	۰	۰	۰	۰	۰
تهران	۰	۰	۰	۰	۰	۱	۰	۱	۰	۰	۲۰
جنوب کرمان	۰	۰	۰	۰	۰	۴	۰	۴	۰	۰	۱۳
خراسان جنوبی	۰	۰	۰	۰	۰	۰.۰۱	۰	۰.۰۱	۰	۰	۰.۱
خراسان رضوی	۰	۰	۰	۰	۰	۸	۰	۸	۰	۰	۳
خراسان شمالی	۰	۰	۰	۰	۰	۲	۰	۲	۰	۰	۲۲
خوزستان	۲	۰	۲	۰	۰	۳	۰	۳	۲	۰	۵۴
سمنان	۰	۰	۰	۰	۰	۲	۰	۲	۰	۰	۳
سیستان و بلوچستان	۳	۰	۳	۷۶۵	۷۰	۱۶۲	۰	۱۶۲	۳	۰	۵۹۰
فارس	۱۲	۰	۱۲	۰	۰	۳۳	۸	۲۵	۱۲	۰	۴۷۶
قزوین	۴۶	۰	۴۶	۰	۰	۳	۰	۳	۴۶	۰	۸
کرمان	۰	۰	۰	۰	۰	۴	۰	۴	۰	۰	۹
کهگیلویه و بویراحمد	۲	۰	۲	۰	۰	۲	۰	۲	۲	۰	۹
گلستان	۲	۴۴	۴۶	۰	۰	۰	۰	۰	۰	۰	۰
گیلان	۰	۰	۰	۱	۰	۱۵	۱۲	۳	۰	۰	۶۷

ادامه جدول ۳-۴۸ سطح و میزان تولید سایر میوه های نیمه گرمسیری به تفکیک استان

میزان تولید (تن)			تعداد درختان پراکنده		سطح بارور (هکتار)			سطح غیر بارور (هکتار)			نام استان	
جمع	پراکنده	دیم	آبی	بارور	غیر بارور	جمع	دیم	آبی	جمع	دیم		آبی
۱۶	۰	۰	۱۶	۰	۰	۳	۰	۳	۴	۰	۴	لرستان
۹۹۱	۰	۸۹	۹۰۲	۰	۰	۷۵	۷	۶۸	۰.۵	۰.۱	۰.۴	مازندران
۲,۸۷۶	۰	۰	۲,۸۷۶	۰	۰	۱۷۴	۰	۱۷۴	۳۷	۰	۳۷	هرمزگان
۵,۱۶۴	۵۱	۱۴۶	۴,۹۶۶	۷۶۶	۷۰	۴۹۱	۲۷	۴۶۴	۱۵۳	۴۴	۱۰۹	جمع کل

جدول ۳-۴۹ سطح، میزان تولید و عملکرد محصول موز به تفکیک استان

نام استان	سطح غیر بارور (هکتار)			سطح بارور (هکتار)			تعداد درختان پراکنده		میزان تولید (تن)				عملکرد (کیلوگرم در هکتار)	
	آبی	دیم	جمع	آبی	دیم	جمع	بارور	غیر بارور	آبی	دیم	پراکنده	جمع	آبی	دیم
اصفهان	۰	۰	۰	۳	۰	۳	۰	۰	۱۲	۰	۰	۱۲	۴,۱۲۵	-
بوشهر	۰	۰	۰	۰.۰۱	۰	۰.۰۱	۰	۰	۰.۰۱	۰	۰	۰.۰۱	۱,۰۰۰	-
جنوب کرمان	۰	۰	۰	۳	۰	۳	۰	۰	۲۱	۰	۰	۲۱	۷,۴۸۰	-
خوزستان	۰	۰	۰	۰.۲	۰	۰.۲	۰	۰	۰.۴	۰	۰	۰.۴	۲,۴۹۳	-
سیستان و بلوچستان	۳۲۴	۰	۳۲۴	۶,۸۱۲	۰	۶,۸۱۲	۷۰۷	۰	۲۰۳,۱۵۹	۳۶	۰	۲۰۳,۱۹۵	۲۹,۸۲۴	-
کرمان	۰	۰	۰	۵	۰	۵	۰	۰	۳۷	۰	۰	۳۷	۸,۲۲۲	-
کهگیلویه و بویراحمد	۰.۱	۰	۰.۱	۰	۰	۰	۰	۰	۰	۰	۰	۰	-	-
هرمزگان	۰.۲	۰	۰.۲	۷	۰	۷	۰	۰	۳۲	۰	۰	۳۲	۴,۶۵۵	-
جمع کل	۳۲۴	۰	۳۲۴	۶,۸۲۹	۰	۶,۸۲۹	۷۰۷	۰	۲۰۳,۲۶۱	۳۶	۰	۲۰۳,۲۹۷	۲۹,۷۶۴	-

جدول ۳-۵۰ سطح، میزان تولید و عملکرد محصول انبه به تفکیک استان

نام استان	سطح غیر بارور (هکتار)			سطح بارور (هکتار)			تعداد درختان پراکنده		میزان تولید (تن)				عملکرد (کیلوگرم در هکتار)	
	آبی	دیم	جمع	آبی	دیم	جمع	بارور	غیر بارور	آبی	دیم	پراکنده	جمع	آبی	دیم
بوشهر	۰	۰	۰	۰.۲	۰	۰.۲	۰	۰	۰.۳	۰	۰	۰.۳	۱,۸۷۵	-
جنوب کرمان	۱۳	۰	۱۳	۶۳	۰	۶۳	۱۱۱	۲۰۷	۳۸۰	۰	۸	۳۸۷	۵,۹۸۳	-
سیستان و بلوچستان	۱۵۵	۰	۱۵۵	۱,۱۰۶	۰	۱,۱۰۶	۳۹۳	۰	۱۲,۵۷۳	۰	۶۸	۱۲,۶۴۱	۱۱,۳۶۷	-
فارس	۰.۱	۰	۰.۱	۰	۰	۰	۰	۰	۰	۰	۰	۰	-	-
کهگیلویه و بویراحمد	۰.۳	۰	۰.۳	۰	۰	۰	۰	۰	۰	۰	۰	۰	-	-
گیلان	۰	۰	۰	۰.۰۱	۰	۰.۰۱	۰	۰	۰	۰	۰	۰	۰	-
هرمزگان	۱۷۴	۰	۱۷۴	۹۷۷	۰	۹۷۷	۱۲۵	۰	۱۰,۵۸۳	۰	۱۵	۱۰,۵۹۸	۱۰,۸۳۷	-
جمع کل	۳۴۲	۰	۳۴۲	۲,۱۴۶	۰	۲,۱۴۶	۶۲۹	۲۰۷	۲۳,۵۳۶	۰	۹۱	۲۳,۶۲۷	۱۰,۹۶۶	-

جدول ۳-۵۱ سطح، میزان تولید و عملکرد محصول پایا به تفکیک استان

نام استان	سطح غیر بارور (هکتار)			سطح بارور (هکتار)			تعداد درختان پراکنده		میزان تولید (تن)				عملکرد (کیلوگرم در هکتار)	
	آبی	دیم	جمع	آبی	دیم	جمع	بارور	غیر بارور	آبی	دیم	پراکنده	جمع	آبی	دیم
جنوب کرمان	۱	۰	۱	۰.۳	۰	۰.۳	۰	۰	۰.۲	۰	۰	۰.۲	۶۶۷	-
خوزستان	۰.۳	۰	۰.۳	۰	۰	۰	۰	۰	۰	۰	۰	۰	-	-
سیستان و بلوچستان	۳	۰	۳	۵۹	۰	۵۹	۵۶۶	۶	۵۷۹	۴۳	۶۲۲	۹,۸۷۳	-	-
هرمزگان	۰	۰	۰	۰.۲	۰	۰.۲	۰	۰	۰.۳	۰	۰.۳	۱,۵۰۰	-	-
جمع کل	۴	۰	۴	۵۹	۰	۵۹	۵۶۶	۶	۵۷۹	۴۳	۶۲۲	۹,۷۹۸	-	-

جدول ۳-۵۲ سطح، میزان تولید و عملکرد محصول کنار به تفکیک استان

نام استان	سطح غیر بارور (هکتار)			سطح بارور (هکتار)			تعداد درختان پراکنده		میزان تولید (تن)				عملکرد (کیلوگرم در هکتار)	
	آبی	دیم	جمع	آبی	دیم	جمع	بارور	غیر بارور	آبی	دیم	پراکنده	جمع	آبی	دیم
ایلام	۰.۲	۰	۰.۲	۰	۰	۰	۰	۰	۰	۰	۰	۰	-	-
بوشهر	۱۵	۱	۱۵	۹۴	۱	۹۵	۱۴	۲	۹۴۰	۵	۰.۴	۹۴۶	۹,۹۶۳	۴,۷۲۲
جنوب کرمان	۰	۰	۰	۱	۰	۱	۰	۰	۵	۰	۰	۵	۶,۶۶۷	-
خوزستان	۲	۰	۲	۱۱۱	۰	۱۱۱	۳	۲۷۰	۳۲۹	۰	۱۲	۳۴۱	۲,۹۵۶	-
سیستان و بلوچستان	۱۰۱	۰	۱۰۱	۸۷۶	۰	۸۷۶	۶۰۰	۵	۶,۴۱۶	۰	۵۷	۶,۴۷۳	۷,۳۲۸	-
فارس	۱	۱	۲	۱۳	۰	۱۳	۰	۰	۷۳	۰	۰	۷۳	۵,۶۶۴	-
کهگیلویه و بویر احمد	۰.۲	۰	۰.۲	۰	۰	۰	۰	۰	۰	۰	۰	۰	-	-
هرمزگان	۳۳	۰	۳۳	۲۸۳	۰	۲۸۳	۸۶	۵۸	۲,۱۱۰	۰	۱۴	۲,۱۲۴	۷,۴۴۶	-
جمع کل	۱۵۴	۲	۱۵۳	۱,۳۷۸	۱	۱,۳۷۹	۷۰۳	۳۳۵	۹,۸۷۳	۵	۸۳	۹,۹۶۱	۷,۱۶۳	۴,۷۲۲

جدول ۳-۵۳ سطح، میزان تولید و عملکرد محصول چیکو به تفکیک استان

عملکرد (کیلوگرم در هکتار)		میزان تولید (تن)				تعداد درختان پراکنده		سطح بارور (هکتار)			سطح غیر بارور (هکتار)			نام استان
دیم	آبی	جمع	پراکنده	دیم	آبی	بارور	غیر بارور	جمع	دیم	آبی	جمع	دیم	آبی	
-	۷,۲۸۵	۹۶۲	۲۵	۰	۹۳۶	۳۲۲	۲	۱۲۹	۰	۱۲۹	۹	۰	۹	سیستان و بلوچستان
-	۶,۶۶۷	۴	۰	۰	۴	۰	۰	۱	۰	۱	۰.۲	۰	۰.۲	هرمزگان
-	۷,۲۸۲	۹۶۶	۲۵	۰	۹۴۰	۳۲۲	۲	۱۲۹	۰	۱۲۹	۹	۰	۹	جمع کل

جدول ۳-۵۴ سطح، میزان تولید و عملکرد محصول تمبره‌ندی به تفکیک استان

عملکرد (کیلوگرم در هکتار)		میزان تولید (تن)				تعداد درختان پراکنده		سطح بارور (هکتار)			سطح غیر بارور (هکتار)			نام استان
دیم	آبی	جمع	پراکنده	دیم	آبی	بارور	غیر بارور	جمع	دیم	آبی	جمع	دیم	آبی	
-	۳,۷۶۱	۱۲	۰	۰	۱۲	۰	۰	۳	۰	۳	۰	۰	۰	سیستان و بلوچستان
-	۳,۷۶۱	۱۲	۰	۰	۱۲	۰	۰	۳	۰	۳	۰	۰	۰	جمع کل

جدول ۳-۵۵ سطح، میزان تولید و عملکرد محصول گاووا به تفکیک استان

عملکرد (کیلوگرم در هکتار)		میزان تولید (تن)				تعداد درختان پراکنده		سطح بارور (هکتار)			سطح غیر بارور (هکتار)			نام استان
دیم	آبی	جمع	پراکنده	دیم	آبی	بارور	غیر بارور	جمع	دیم	آبی	جمع	دیم	آبی	
-	-	۰	۰	۰	۰	۰	۰	۰	۰	۰	۰.۵	۰	۰.۵	جنوب کرمان
-	-	۰	۰	۰	۰	۰	۰	۰	۰	۰	۲	۰	۲	خوزستان
-	۸,۸۶۴	۴,۲۹۶	۳	۰	۴,۲۹۳	۵۲	۱۰	۴۸۴	۰	۴۸۴	۳۸	۰	۳۸	سیستان و بلوچستان
۱۸۳	-	۰.۰۱	۰	۰.۰۱	۰	۰	۰	۰.۱	۰.۱	۰.۰۱	۰	۰	۰	گیلان
-	۶,۰۹۱	۲۳۷	۲	۰	۲۳۵	۵۰	۰	۳۹	۰	۳۹	۱۱	۰	۱۱	هرمزگان
۱۸۳	۸,۶۵۹	۴,۵۳۳	۵	۰	۴,۵۲۸	۱۰۲	۱۰	۵۲۳	۰.۱	۵۲۳	۵۲	۰	۵۲	جمع کل

جدول ۳-۵۶ سطح، میزان تولید و عملکرد محصول نارگیل به تفکیک استان

عملکرد (کیلوگرم در هکتار)		میزان تولید (تن)				تعداد درختان پراکنده		سطح بارور (هکتار)			سطح غیر بارور (هکتار)			نام استان
دیم	آبی	جمع	پراکنده	دیم	آبی	بارور	غیر بارور	جمع	دیم	آبی	جمع	دیم	آبی	
-	۶,۳۷۲	۲۱	۰	۰	۲۱	۰	۰	۳	۰	۳	۰	۰	۰	سیستان و بلوچستان
-	۶,۳۷۲	۲۱	۰	۰	۲۱	۰	۰	۳	۰	۳	۰	۰	۰	جمع کل

جدول ۳-۵۷ سطح، میزان تولید و عملکرد محصول آناناس به تفکیک استان

عملکرد (کیلوگرم در هکتار)		میزان تولید (تن)				تعداد درختان پراکنده		سطح بارور (هکتار)			سطح غیر بارور (هکتار)			نام استان
دیم	آبی	جمع	پراکنده	دیم	آبی	بارور	غیر بارور	جمع	دیم	آبی	جمع	دیم	آبی	
-	۴,۰۰۰	۲	۰	۰	۲	۰	۰	۰.۵	۰	۰.۵	۱	۰	۱	سیستان و بلوچستان
-	۴,۰۰۰	۲	۰	۰	۲	۰	۰	۱	۰	۱	۱	۰	۱	جمع کل

جدول ۳-۵۸ سطح و میزان تولید سایر میوه های گرمسیری به تفکیک استان

نام استان	سطح غیر بارور (هکتار)			سطح بارور (هکتار)			تعداد درختان پراکنده			میزان تولید (تن)		
	آبی	دیم	جمع	آبی	دیم	جمع	بارور	غیر بارور	آبی	دیم	پراکنده	جمع
آذربایجان شرقی	۰	۰	۰	۱	۰	۱	۰	۰	۷	۰	۰	۷
اصفهان	۰.۱	۰	۰.۱	۰.۵	۰	۰.۵	۰	۰	۰.۰۰۱	۰	۰	۰.۰۰۱
ایلام	۰	۰	۰	۶	۰	۶	۰	۰	۳	۰	۰	۳
جنوب کرمان	۰	۰	۰	۲	۰	۲	۰	۰	۱۴	۰	۰	۱۴
خراسان رضوی	۰	۰	۰	۲۳	۰	۲۳	۰	۰	۱	۰	۰	۱
خوزستان	۱	۰	۱	۰.۳	۰	۰.۳	۰	۰	۰.۰۱	۰	۰	۰.۰۱
سیستان و بلوچستان	۲	۰	۲	۶۰	۰	۶۰	۸۵	۰	۴۴۱	۸	۰	۴۵۰
فارس	۰	۰	۰	۲۱	۰	۲۱	۰	۰	۶۰	۰	۰	۶۰
کرمان	۰	۰	۰	۳	۰	۳	۰	۰	۱۰	۰	۰	۱۰
کرمانشاه	۰	۰	۰	۲	۰	۲	۰	۰	۳	۰	۰	۳
کهگیلویه و بویراحمد	۰	۰	۰	۱	۰	۱	۰	۰	۱	۰	۰	۱
گلستان	۰	۰	۰	۰.۵	۰	۰.۵	۰	۰	۱	۰	۰	۱
گیلان	۰	۰	۰	۰.۰۱	۰	۰.۰۱	۰	۰	۰	۰	۰	۰
مازندران	۰.۲	۰	۰.۲	۵	۰	۵	۰	۰	۸۶	۰	۰	۸۶
هرمزگان	۲	۰	۲	۵۰	۰	۵۰	۵۰	۱۰	۱,۱۸۵	۱	۰	۱,۱۸۶
جمع کل	۵	۰	۵	۱۷۵	۰	۱۷۵	۱۳۵	۱۰	۱,۸۱۲	۱۰	۰	۱,۸۲۲

جدول ۳-۵۹ سطح، میزان تولید و عملکرد محصول توت نوغان (توتستان) به تفکیک استان

نام استان	سطح غیربارور (هکتار)			سطح بارور (هکتار)			تعداد درختان پراکنده		میزان تولید (تن)				عملکرد (کیلوگرم در هکتار)
	آبی	دیم	جمع	آبی	دیم	جمع	بارور	غیربارور	آبی	دیم	پراکنده	جمع	
آذربایجان شرقی	۴	۰	۴	۱۱	۰	۱۱	۶۰	۳۷۶	۳۰	۰	۱	۳۱	۲,۸۳۱
آذربایجان غربی	۰.۱	۰	۰.۱	۰.۲	۰	۰.۲	۰	۰	۰.۲	۰	۰	۰.۲	۱,۰۰۰
اردبیل	۰	۰	۰	۳	۰	۳	۰	۰	۲	۰	۰	۲	۶۲۵
اصفهان	-	-	-	۸	۰	۸	۰	۰	۲۳	۰	۰	۲۳	۲,۹۲۵
البرز	۰	۰	۰	۱	۰	۱	۰	۰	۱	۰	۰	۱	۱,۳۷۹
تهران	۱	۰	۱	۶	۰	۶	۰	۰	۳۶	۰	۰	۳۶	۵,۸۸۸
جنوب کرمان	۰	۰	۰	۰.۰۱	۰	۰.۰۱	۰	۰	۰.۰۳	۰	۰	۰.۰۳	۳,۰۰۰
خراسان جنوبی	۱۳	۰	۱۳	۷۹	۰	۷۹	۵,۲۴۲	۱,۳۰۰	۱۹۲	۶۴	۰	۲۵۶	۲,۴۱۸
خراسان رضوی	۳۳	۱	۳۴	۵۵۶	۸۹	۶۴۵	۲,۶۸۴	۷	۷۶۱	۲	۵۹۸	۱,۳۶۲	۱,۳۶۹
خراسان شمالی	۱۳۱	۰	۱۳۱	۹۸	۱	۹۸	۱,۷۰۶	۶۵۱	۴۴۲	۴	۰.۲	۴۴۷	۴,۵۳۶
خوزستان	۱	۰	۱	۰.۲	۰	۰.۲	۰	۰	۱	۰	۰	۱	۲,۴۵۸
زنجان	۰	۰	۰	۳	۰	۳	۰	۰	۱۰	۰	۰	۱۰	۳,۳۵۲
سمنان	۳۱	۰	۳۱	۱۲	۰	۱۲	۰	۰	۳۶	۰	۰	۳۶	۲,۹۹۸
سیستان و بلوچستان	۰	۰	۰	۱	۰	۱	۰	۰	۱	۰	۰	۱	۵۴۵
فارس	۰	۰	۰	۶	۰	۶	۰	۰	۷	۰	۰	۷	۱,۱۰۰
قزوین	۰	۰	۰	۳	۰	۳	۰	۰	۱	۰	۰	۱	۴۲۲
قم	۲	۰	۲	۴	۰	۴	۰	۰	۵	۰	۰	۵	۱,۲۴۸
کردستان	۰	۰	۰	۱	۶	۷	۰	۰	۱	۲	۰	۳	۱,۴۴۲

ادامه جدول ۳-۵۹ سطح، میزان تولید و عملکرد محصول توت نوغان (توتستان) به تفکیک استان

نام استان	سطح غیر بارور (هکتار)			سطح بارور (هکتار)			تعداد درختان پراکنده		میزان تولید (تن)				عملکرد (کیلوگرم در هکتار)
	آبی	دیم	جمع	آبی	دیم	جمع	بارور	غیر بارور	آبی	دیم	پراکنده	جمع	
کرمان	۰.۳	۰	۰.۳	۱۱۴	۰	۱۱۴	۹	۰	۶۳	۰	۰.۱	۶۳	۵۵۶
کرمانشاه	۰.۲	۰	۰.۲	۲	۰	۲	۰	۰	۱	۰	۰	۱	۷۷۰
کهگیلویه و بویراحمد	۰.۳	۰	۰.۳	۰.۲	۵	۵	۱	۰	۱	۰	۰	۱	۴,۰۹۱
گلستان	۰.۴	۱۴	۱۵	۰.۱	۲	۲	۰	۰	۱	۷	۰	۸	۱۰,۰۰۰
گیلان	۲	۱۴۸	۱۵۰	۵۰	۱,۲۹۴	۱,۳۴۴	۱۵۲,۶۸۶	۳,۱۸۴	۶۸۷	۱۲,۰۱۹	۴۸۲	۱۳,۱۸۸	۱۳,۶۲۱
لرستان	۳۲	۰.۵	۳۳	۵	۰	۵	۰	۰	۸	۰	۰	۸	۱,۷۶۹
مازندران	۵	۱۱۹	۱۲۴	۱	۴۳	۴۴	۰	۰	۱۰	۳۵۱	۰	۳۶۱	۷,۷۶۹
مرکزی	۶	۰	۶	۴	۰	۴	۰	۰	۶	۰	۰	۶	۱,۶۲۵
همدان	۰.۲	۰	۰.۲	۴	۰	۴	۰	۰	۱۰	۰	۰	۱۰	۲,۶۹۹
یزد	۱	۰	۱	۲۸	۰	۲۸	۰	۰	۱۹۴	۰	۰	۱۹۴	۶,۹۲۸
جمع کل	۲۶۳	۲۸۳	۵۴۶	۹۹۹	۱,۴۳۹	۲,۴۳۸	۱۶۲,۳۸۸	۵,۵۱۸	۲,۵۳۱	۱۲,۹۷۷	۵۵۴	۱۶,۰۶۱	۲,۵۳۳

جدول ۳-۶۰ سطح، میزان تولید و عملکرد محصول ازگیل ژاپنی به تفکیک استان

نام استان	سطح غیربارور (هکتار)			سطح بارور (هکتار)			تعداد درختان پراکنده		میزان تولید (تن)				عملکرد (کیلوگرم در هکتار)	
	آبی	دیم	جمع	آبی	دیم	جمع	بارور	غیربارور	آبی	دیم	پراکنده	جمع	آبی	دیم
اردبیل	۰	۰	۰	۰.۲	۰	۰.۲	۰	۰	۰.۴	۰	۰	۰.۴	۲,۰۰۰	-
فارس	۰	۰	۰	۳	۰	۳	۰	۰	۲۸	۰	۰	۲۸	۸,۰۰۰	-
کرمان	۰	۰	۰	۰.۳	۰	۰.۳	۰	۰	۰.۰۰۱	۰	۰	۰.۰۰۱	۴	-
کهگیلویه و بویراحمد	۰	۰	۰	۰.۲	۰	۰.۲	۰	۰	۰	۰	۰	۰	۰	-
گیلان	۰	۰	۰	۰.۱	۴	۴	۳,۷۰۹	۳۱۹	۰.۳	۲۲	۳۳۹	۳۶۰	۴,۲۸۶	۴,۹۶۸
مازندران	۰.۱	۰.۵	۰.۵	۳۰	۱۳	۴۳	۰	۰	۱۸۱	۹۲	۰	۲۷۳	۵,۹۹۹	۶,۹۰۷
همدان	۰	۰	۰	۰.۰۲	۰	۰.۰۲	۰	۰	۰.۰۱	۰	۰	۰.۰۱	۵۰۰	-
جمع کل	۰.۱	۰.۵	۰.۵	۳۴	۱۸	۵۲	۳,۷۰۹	۳۱۹	۲۰۹	۱۱۳	۳۳۹	۶۶۱	۶,۰۹۱	۶,۴۲۸

جدول ۳-۶۱ سطح، میزان تولید و عملکرد محصول زعفران به تفکیک استان

نام استان	سطح غیربارور (هکتار)			سطح بارور (هکتار)			تعداد درختان پراکنده		میزان تولید (تن)				عملکرد (کیلوگرم در هکتار)	
	آبی	دیم	جمع	آبی	دیم	جمع	بارور	غیربارور	آبی	دیم	پراکنده	جمع	آبی	دیم
آذربایجان شرقی	۷	۰	۷	۲۶۱	۰	۲۶۱	-	-	۱۰۳۸	۰	۰	۱۰۳۸	۳۰۹	۰
آذربایجان غربی	۰.۵	۰	۰.۵	۱۵	۰	۱۵	-	-	۰.۰۴۶	۰	۰	۰.۰۴۶	۳.۰۹	۰
اردبیل	۲	۰	۲	۴	۰	۴	-	-	۰.۰۱۳	۰	۰	۰.۰۱۳	۳.۲۸	۰
اصفهان	۲۱	۰	۲۱	۱,۰۹۲	۰	۱,۰۹۲	-	-	۵,۲۲۳	۰.۴	۰	۵,۲۲۳	۴.۷۸	۰
البرز	۰.۱	۰	۰.۱	۳۸	۰	۳۸	-	-	۰.۲۲۵	۰	۰	۰.۲۲۵	۵.۹۵	۰
ایلام	۳	۰	۳	۲۷	۰	۲۷	-	-	۰.۱۰۲	۰	۰	۰.۱۰۲	۳.۸۲	۰
تهران	۱۳	۰	۱۳	۱۹۷	۰	۱۹۷	-	-	۱,۳۶۲	۰	۰	۱,۳۶۲	۶.۹۱	۰
جنوب کرمان	۰	۰	۰	۴	۰	۴	-	-	۰.۰۰۹	۰	۰	۰.۰۰۹	۲.۱۹	۰
چهارمحال و بختیاری	۲۹	۰	۲۹	۱۶۶	۰	۱۶۶	-	-	۰.۵۲۹	۰.۰۰۰۴	۰	۰.۵۲۹	۳.۱۸	۰
خراسان جنوبی	۶۴	۰	۶۴	۱۵,۲۶۲	۰	۱۵,۲۶۲	-	-	۲۶,۶۳۰	۰.۳	۰	۲۶,۶۳۰	۱.۷۴	۰
خراسان رضوی	۴۸۹	۰	۴۸۹	۷۶,۱۲۴	۰	۷۶,۱۲۴	-	-	۲۰۵,۵۲۰	۰.۰۰۳	۰	۲۰۵,۵۲۰	۲.۷۰	۰
خراسان شمالی	۹۲	۰	۹۲	۳,۹۸۷	۰	۳,۹۸۷	-	-	۱۸,۰۶۷	۰	۰	۱۸,۰۶۷	۴.۵۳	۰
خوزستان	۰	۰	۰	۳۷	۰	۳۷	-	-	۰.۱۰۴	۰	۰	۰.۱۰۴	۲.۸۰	۰
زنجان	۰	۰	۰	۲۰	۰	۲۰	-	-	۰.۰۳۰	۰	۰	۰.۰۳۰	۱.۴۹	۰
سمنان	۷۸	۰	۷۸	۴۶۹	۰	۴۶۹	-	-	۱,۷۰۹	۰	۰	۱,۷۰۹	۳.۶۴	۰
سیستان و بلوچستان	۴	۰	۴	۱۹	۰	۱۹	-	-	۰.۰۲۶	۰	۰	۰.۰۲۶	۱.۳۶	۰
فارس	۷۳	۰	۷۳	۹۰.۵	۰	۹۰.۵	-	-	۲,۶۳۵	۰.۰۰۶	۰	۲,۶۴۱	۲.۹۱	۰
قزوین	۱	۰	۱	۱۵	۰	۱۵	-	-	۰.۰۵۹	۰	۰	۰.۰۵۹	۳.۸۸	۰

ادامه جدول ۳-۶۱ سطح، میزان تولید و عملکرد محصول زعفران به تفکیک استان

نام استان	سطح غیربارور (هکتار)			سطح بارور (هکتار)			تعداد درختان پراکنده		میزان تولید (تن)				عملکرد (کیلوگرم در هکتار)
	آبی	دیم	جمع	آبی	دیم	جمع	بارور	غیربارور	آبی	دیم	پراکنده	جمع	
قم	۱	۰	۱	۲۵	۰	۲۵	-	-	۰.۱۹۱	۰	۰	۰.۱۹۱	۷.۶۲
کردستان	۳	۰	۳	۱۷	۰	۱۷	-	-	۰.۱۳۹	۰	۰	۰.۱۳۹	۸.۴۰
کرمان	۳۰	۰	۳۰	۱,۱۰۷	۰	۱,۱۰۷	-	-	۳.۷۴۸	۰	۰.۵۱۴	۴.۲۶۲	۳.۳۹
کرمانشاه	۰.۴	۰	۰.۴	۱۸۵	۰	۱۸۵	-	-	۱.۰۵۷	۰	۰	۱.۰۵۷	۵.۷۰
کهگیلویه و بویراحمد	۰	۰	۰	۳	۰	۳	-	-	۰.۰۱۵	۰	۰	۰.۰۱۵	۴.۶۳
گلستان	۳	۰	۳	۲۸۴	۰	۲۸۴	-	-	۱.۵۵۳	۰	۰	۱.۵۵۳	۵.۴۶
گیلان	۰	۰	۰	۱۳	۰	۱۳	-	-	۰.۰۴۷	۰	۰	۰.۰۴۷	۳.۵۶
لرستان	۶	۰	۶	۳۴۰	۰	۳۴۰	-	-	۱.۴۳۵	۰	۰	۱.۴۳۵	۴.۲۲
مازندران	۰	۰	۰	۳۰	۰	۳۰	-	-	۰.۱۱۸	۰	۰	۰.۱۱۸	۳.۹۷
مرکزی	۱۸	۰	۱۸	۱۴۷	۰	۱۴۷	-	-	۰.۴۸۶	۰	۰	۰.۴۸۶	۳.۳۰
همدان	۷	۰	۷	۸۸	۰	۸۸	-	-	۰.۷۰۱	۰	۰	۰.۷۰۱	۷.۹۲
یزد	۶۴	۰	۶۴	۵۲۱	۰	۵۲۱	-	-	۳.۱۳۲	۰	۰	۳.۱۳۲	۶.۰۲
جمع کل	۱,۰۰۸	۰	۱,۰۰۸	۱۰۱,۴۰۴	-	۱۰۱,۴۰۴	-	-	۲۷۵.۹۵	۰	۱.۲۲	۲۷۷.۱۸	۲.۷۲

جدول ۳-۶۲ سطح، میزان تولید و عملکرد محصول گل محمدی (گلستان) به تفکیک استان

نام استان	سطح غیربارور (هکتار)			سطح بارور (هکتار)			تعداد درختان پراکنده		میزان تولید (تن)			عملکرد (کیلوگرم در هکتار)		
	آبی	دیم	جمع	آبی	دیم	جمع	بارور	غیربارور	آبی	دیم	پراکنده	جمع	آبی	دیم
آذربایجان شرقی	۲۸	۲	۳۰	۷۳۹	۴	۷۴۳	-	-	۱,۸۴۰	۹	۰	۱,۸۵۰	۲,۴۸۹	۲,۳۸۲
آذربایجان غربی	۲	۰	۲	۵۴	۱	۵۵	-	-	۹۶	۰.۳	۰	۹۷	۱,۷۷۱	۵۸۸
اردبیل	۲	۵	۷	۵۶	۱	۵۶	-	-	۵۴	۲	۰	۵۶	۹۷۱	۲,۵۰۰
اصفهان	۷۰	۰	۷۰	۳,۸۱۱	۱	۳,۸۱۳	-	-	۱۲,۲۲۶	۳	۶	۱۲,۲۳۵	۳,۲۰۸	۲,۳۰۸
البرز	۲	۰	۲	۶۷	۱	۶۸	-	-	۱۸۴	۰.۱	۰	۱۸۴	۲,۷۳۵	۲۰۰
ایلام	۵	۰.۳	۵	۱۶	۰	۱۶	-	-	۲۶	۰	۰	۲۶	۱,۵۷۲	-
تهران	۱	۶	۷	۵۰	۱۲	۶۲	-	-	۱۲۵	۸	۰	۱۳۳	۲,۴۹۴	۶۶۳
جنوب کرمان	۲	۰	۲	۱۳۳	۰	۱۳۳	-	-	۲۴۵	۰	۰	۲۴۵	۱,۸۴۶	-
چهارمحال و بختیاری	۲۶	۱۲	۳۸	۱۸۰	۳۹	۲۱۸	-	-	۳۱۸	۴۸	۰	۳۶۶	۱,۷۷۳	۱,۲۳۵
خراسان جنوبی	۲۶	۰	۲۶	۲۶۴	۲	۲۶۶	-	-	۴۳۱	۱	۰.۱	۴۳۳	۱,۶۳۴	۵۹۹
خراسان رضوی	۵۸	۰	۵۸	۸۵۹	۹	۸۶۸	-	-	۱,۲۵۰	۱۱	۰	۱,۲۶۱	۱,۴۵۴	۱,۲۸۸
خراسان شمالی	۵	۰	۵	۱۰۳	۲	۱۰۴	-	-	۱۲۶	۱	۰	۱۲۷	۱,۲۳۲	۳۶۱
خوزستان	۶	۰	۶	۱	۰	۱	-	-	۳	۰	۰	۳	۵,۹۶۱	-
زنجان	۳۲	۲	۳۴	۲۷	۰	۲۷	-	-	۲۸	۰	۰	۲۸	۱,۰۴۵	-
سمنان	۱۱۳	۱۰	۱۲۳	۲۰۴	۶	۲۰۹	-	-	۴۶۳	۸	۰	۴۷۲	۲,۲۷۵	۱,۴۹۱
سیستان و بلوچستان	۴	۰	۴	۲۱	۰	۲۱	-	-	۱۴	۰	۰	۱۴	۶۷۵	-
فارس	۱۷۹	۲۵۱	۴۳۰	۲,۳۱۳	۵,۰۱۸	۷,۳۳۱	-	-	۴,۸۳۰	۳,۳۷۸	۰	۸,۲۰۸	۲,۰۸۸	۶۷۳
قزوین	۰	۰	۰	۵۹	۰	۵۹	-	-	۲۱	۰	۰	۲۱	۳۵۶	-

ادامه جدول ۳-۶۲ سطح، میزان تولید و عملکرد محصول گل محمدی (گلستان) به تفکیک استان

نام استان	سطح غیر بارور (هکتار)			سطح بارور (هکتار)			تعداد درختان پراکنده		میزان تولید (تن)			عملکرد (کیلوگرم در هکتار)		
	آبی	دیم	جمع	آبی	دیم	جمع	بارور	غیر بارور	آبی	دیم	پراکنده	جمع	آبی	دیم
قم	۲۴	۷	۳۱	۳۴۹	۰	۳۴۹	-	-	۶۷۷	۰	۰	۶۷۷	۱,۹۳۸	-
کردستان	۳	۱	۴	۶۲	۱۱	۷۳	-	-	۱۴۶	۵	۱	۱۵۲	۲,۳۴۳	۴۷۹
کرمان	۲۵۳	۰	۲۵۳	۴,۲۸۳	۹	۴,۲۹۲	-	-	۸,۷۴۶	۶	۲۶	۸,۷۷۷	۲,۰۴۲	۶۵۴
کرمانشاه	۵	۱	۶	۲۵	۰	۲۵	-	-	۶۵	۰	۰	۶۵	۲,۶۰۴	-
کهگیلویه و بویراحمد	۰.۲	۰	۰.۲	۶	۲	۷	-	-	۰	۰.۳	۰	۰.۳	۰	۱۶۷
گلستان	۱۴	۲	۱۶	۴	۲	۷	-	-	۵	۲	۰	۷	۱,۰۹۹	۷۷۱
گیلان	۱	۰	۱	۲	۳	۵	-	-	۲	۱۲	۰	۱۵	۱,۰۴۵	۴,۷۳۹
لرستان	۱۶۷	۱۱	۱۷۷	۱۷۳	۰	۱۷۳	-	-	۲۹۹	۰	۰	۲۹۹	۱,۷۲۷	-
مازندران	۳۱	۳۳	۶۵	۷۱	۱۲۱	۱۹۱	-	-	۱۴۸	۲۹۴	۰	۴۴۲	۲,۰۹۶	۲,۴۳۵
مرکزی	۱۲۲	۰	۱۲۲	۸۸۸	۰	۸۸۸	-	-	۱,۹۱۹	۰	۰	۱,۹۱۹	۲,۱۶۲	-
هرمزگان	۰.۵	۰	۰.۵	۳	۰	۳	-	-	۱	۰	۰	۱	۱۵۹	-
همدان	۱۲	۰	۱۲	۱۲۳	۰	۱۲۳	-	-	۳۶۶	۰	۰	۳۶۶	۲,۹۶۹	-
یزد	۲۴	۰	۲۴	۹۹	۰	۹۹	-	-	۲۰۸	۰	۰	۲۰۸	۲,۰۹۸	-
جمع کل	۱,۲۱۷	۳۴۲	۱,۵۵۹	۱۵,۰۴۶	۵,۲۳۹	۲۰,۲۸۵	-	-	۳۴,۸۶۳	۳,۷۸۷	۳۳	۳۸,۶۸۳	۲,۳۱۷	۷۲۳

جدول ۳-۶۳ سطح زیرکشت درختان و درختچه‌های غیرمثمر به تفکیک استان

تعداد درختان پراکنده		سطح بارور (هکتار)			سطح غیربارور (هکتار)			نام استان
بارور	غیربارور	جمع	دیم	آبی	جمع	دیم	آبی	
۱۳,۹۱۲	۴۰,۱۸۵	۲۵۰	۱	۲۴۹	۵۴۷	۴	۵۴۳	آذربایجان شرقی
۰	۲۰۰	۱۴۲	۰	۱۴۲	۳۴۶	۰	۳۴۶	آذربایجان غربی
۱۵	۱,۰۲۰	۱۵۷	۱	۱۵۶	۳۳۸	۰	۳۳۸	اردبیل
۲۰	۱,۰۰۰	۷۵	۰	۷۵	۳۱	۰	۳۱	اصفهان
۰	۵,۳۰۲	۲۵	۰	۲۵	۳۶۴	۰	۳۶۴	البرز
۰	۰	۰.۳	۰	۰.۳	۱	۰	۱	ایلام
۰	۰	۲۷	۰	۲۷	۱۲۴	۱	۱۲۳	تهران
۰	۰	۰.۴	۰	۰.۴	۴	۰	۴	جنوب کرمان
۰	۰	۸۱۵	۰	۸۱۵	۴۸۵	۱	۴۸۵	چهارمحال و بختیاری
۰	۰	۴,۰۰۰	۴,۰۰۰	۰.۰۲	۱	۰	۱	خراسان جنوبی
۷۸	۵۰۱	۱,۱۷۲	۴۳	۱,۱۲۹	۷۱۲	۱۴	۶۹۸	خراسان رضوی
۰	۰	۳	۰	۳	۲	۰	۲	خراسان شمالی
۰	۰	۰	۰	۰	۲۹۴	۰	۲۹۴	خوزستان
۱,۰۵۰	۱,۰۰۰	۶۸	۰	۶۸	۹۸۲	۱۰	۹۷۲	زنجان
۰	۰	۵۰۴	۰	۵۰۴	۲۰۹	۱۴	۱۹۵	سمنان
۰	۰	۰.۰۱	۰	۰.۰۱	۰	۰	۰	سیستان و بلوچستان
۰	۱,۲۱۰	۶	۰	۶	۱,۱۳۴	۴۶	۱,۰۸۸	فارس
۱,۳۰۰	۹۶,۲۵۰	۷	۰	۷	۵	۰	۵	قزوین

ادامه جدول ۳-۶۳ سطح زیرکشت درختان و درختچه‌های غیرمثمر به تفکیک استان

تعداد درختان پراکنده	سطح بارور (هکتار)			سطح غیربارور (هکتار)			نام استان	
	بارور	غیربارور	جمع	آبی	دیم	جمع		
۰	۰	۱	۰	۱	۲۷	۰	۲۷	قم
۰	۱,۴۳۰	۱۸۸	۳۰	۱۵۹	۵۴	۱	۵۳	کردستان
۲۷,۵۱۹	۱,۰۹۱	۵۷۰	۳	۵۶۷	۱۸۶	۲	۱۸۴	کرمان
۰	۰	۱۱	۱	۱۰	۲۸	۱۱	۱۷	کرمانشاه
۰	۰	۴	۰.۱	۳	۶	۰	۶	کهگیلویه و بویراحمد
۰	۰	۳	۰	۳	۱۳۹	۰.۵	۱۳۹	گلستان
۱,۶۳۴	۱۰,۰۳۷	۷۹۶	۷۵۲	۴۴	۶۴۴	۵۴۸	۹۶	گیلان
۵۰	۴۰۰	۴	۰	۴	۱,۷۶۲	۰	۱,۷۶۲	لرستان
۰	۰	۴۱	۱۶	۲۴	۴۲۵	۱۵۳	۲۷۲	مازندران
۰	۵۰	۲۱	۰	۲۱	۱۲	۰	۱۲	مرکزی
۰	۰	۰.۲	۰	۰.۲	۱۵	۰	۱۵	هرمزگان
۰	۵۰	۱۲۰	۱	۱۱۹	۱,۰۹۵	۲۸	۱,۰۶۶	همدان
۴۵,۵۷۸	۱۵۹,۷۲۶	۹,۰۱۱	۴,۸۴۸	۴,۱۶۳	۹,۹۷۰	۸۳۳	۹,۱۳۷	جمع کل

جدول ۳-۶۴ سطح، میزان تولید و عملکرد باغات مخلوط به تفکیک استان

نام استان	سطح غیربارور (هکتار)			سطح بارور (هکتار)			تعداد درختان پراکنده		میزان تولید (تن)			عملکرد (کیلوگرم در هکتار)		
	آبی	دیم	جمع	آبی	دیم	جمع	بارور	غیربارور	آبی	دیم	پراکنده	جمع	آبی	دیم
آذربایجان شرقی	۲۰	۰	۲۰	۳۳۶	۰	۳۳۶	۰	۰	۱,۸۳۷	۰	۰	۱,۸۳۷	۵,۴۶۶	-
آذربایجان غربی	۱	۰	۱	۳۵	۰.۴	۳۵	۴۶۰	۰	۲۰۷	۱۴	۲	۲۲۴	۶,۰۱۰	۶,۵۲۸
اردبیل	۴	۰	۴	۳۶	۰	۳۶	۰	۰	۳۳۴	۰	۰	۳۳۴	۹,۲۹۵	-
اصفهان	۶۰	۰	۶۰	۴,۰۷۳	۰.۳	۴,۰۷۳	۳۰,۱۹۲	۱۰	۲۷,۴۲۹	۹۸	۱	۲۷,۵۲۸	۶,۷۳۵	۴,۰۹۱
البرز	۱۸	۰	۱۸	۴	۰	۴	۴۰	۳,۵۳۰	۱۳	۲	۱۴	۱۴	۳,۵۵۱	-
ایلام	۰.۱	۰	۰.۱	۰.۳	۰	۰.۳	۰	۰	۰.۳	۰	۰	۰.۳	۱,۰۳۰	-
تهران	۰	۰	۰	۴۰	۰	۴۰	۰	۰	۴۶۰	۰	۰	۴۶۰	۱۱,۶۱۹	-
جنوب کرمان	۰	۰	۰	۱۲	۰	۱۲	۰	۰	۱۷۱	۰	۰	۱۷۱	۱۴,۲۵۸	-
چهارمحال و بختیاری	۵	۰	۵	۲	۰	۲	۰	۰	۸	۰	۰	۸	۵,۳۳۳	-
خراسان جنوبی	۴۳	۱	۴۴	۳۸۷	۱	۳۸۶	۵۰	۰	۷۹۹	۰.۱	۱	۸۰.۱	۲,۰۷۳	۱,۰۰۰
خراسان رضوی	۱۰۳	۰	۱۰۳	۱,۰۸۵	۲	۱,۰۸۷	۴۶۰	۰	۵,۰۰۹	۸	۸	۵,۰۲۵	۴,۶۱۷	۴,۰۰۰
خراسان شمالی	۰	۰	۰	۱۶	۰	۱۶	۱۰.۶	۷۰	۱۰.۳	۲	۰	۱۰.۵	۶,۴۹۶	-
خوزستان	۱	۰	۱	۱۱	۹	۲۰	۰	۰	۵۰	۰	۲۴	۷۴	۴,۵۴۵	۲,۸۲۴
زنجان	۰	۰	۰	۱۷	۰	۱۷	۱۱	۲	۱۰۲	۰.۱	۰	۱۰۲	۵,۹۷۵	-
سمنان	۸	۰	۸	۵۲	۰	۵۲	۱۰۰	۰	۵۰.۹	۲	۰	۵۱۱	۹,۷۴۴	-
سیستان و بلوچستان	۰.۱	۰	۰.۱	۳	۰	۳	۰	۰	۲۵	۰	۰	۲۵	۷,۳۹۸	-
فارس	۳۱	۰	۳۱	۲۵۴	۷	۲۶۱	۱,۱۵۰	۱۰۰	۱,۵۳۳	۵۱	۱۰	۱,۵۹۴	۶,۰۳۰	۱,۴۲۱
قزوین	۴۵	۱	۴۶	۲۰۲	۹	۲۱۱	۲۵۰	۱,۶۰۰	۵۹۳	۰	۳۳	۶۲۷	۲,۹۳۲	۳,۹۰۶

ادامه جدول ۳-۶۴ سطح، میزان تولید و عملکرد باغات مخلوط به تفکیک استان

نام استان	سطح غیربارور (هکتار)			سطح بارور (هکتار)			تعداد درختان پراکنده		میزان تولید (تن)				عملکرد (کیلوگرم در هکتار)
	آبی	دیم	جمع	آبی	دیم	جمع	بارور	غیربارور	آبی	دیم	پراکنده	جمع	
قم	۵	۰	۵	۲۱	۰	۲۱	۰	۰	۱۱۰	۰	۰	۱۱۰	۵,۱۸۴
کردستان	۲	۰	۲	۴۰	۱	۳۹	۵۰۰	۰	۱۹۶	۹	۲	۲۰۷	۵,۰۱۰
کرمان	۴	۰	۴	۴۸۴	۰.۲	۴۸۴	۰	۰	۲,۱۳۳	۱	۰	۲,۱۳۳	۴,۴۰۴
کرمانشاه	۰	۰	۰	۱	۰	۱	۰	۰	۳	۰	۳	۲,۸۶۵	
کهگیلویه و بویراحمد	۵	۰	۵	۱۰	۰	۱۰	۰	۰	۲۰	۰	۲۰	۱,۹۴۱	
گلستان	۱	۹	۱۰	۸۸	۸۷	۱	۰	۰	۱۱	۹۲	۰	۱۰۳	۸,۲۰۴
گیلان	۰.۱	۱	۱	۶۴	۶۲	۳	۱,۲۹۶	۸۵۸	۷	۳۷۰	۱۷	۳۹۴	۲,۵۳۶
لرستان	۰.۴	۰	۰.۴	۸	۳	۵	۰	۰	۱۰	۲	۰	۱۲	۱,۷۵۹
مازندران	۵	۳	۸	۳۴	۳	۳۱	۷۳	۰	۶۳۶	۱۸	۷	۶۶۱	۲۰,۷۳۳
مرکزی	۰.۳	۰	۰.۳	۲۶	۲	۲۴	۰	۰	۷۲	۰.۴	۰	۷۳	۲,۹۹۹
هرمزگان	۲۶	۰	۲۶	۴۴۹	۰	۴۴۹	۸۰	۲۰	۹,۳۹۴	۲	۰	۹,۳۹۶	۲۰,۹۴۰
همدان	۲	۰	۲	۷۵	۰	۷۵	۰	۰	۲۲۷	۰	۰	۲۲۷	۳,۰۵۲
یزد	۰	۰	۰	۰.۳	۰	۰.۳	۰	۰	۰.۵	۰	۰	۰.۵	۱,۵۱۵
جمع کل	۳۸۹	۱۴	۴۰۳	۷,۷۰۶	۱۸۶	۷,۸۹۲	۳۴,۷۶۸	۶,۱۹۰	۵۲,۰۰۲	۵۶۶	۲۱۲	۵۲,۷۷۹	۶,۷۴۸

جدول ۳-۶۵ سطح و میزان تولید سایر محصولات متمر به تفکیک استان

نام استان	سطح غیربارور (هکتار)			سطح بارور (هکتار)			تعداد درختان پراکنده			میزان تولید (تن)		
	آبی	دیم	جمع	آبی	دیم	جمع	غیربارور	بارور	آبی	دیم	پراکنده	جمع
آذربایجان شرقی	۲۰	۰	۲۰	۱۵۱	۰	۱۵۱	۰	۴۷۰	۹۳۲	۰	۱۴	۹۴۶
آذربایجان غربی	۹۲	۰	۹۲	۳۶	۰	۳۶	۰	۰	۴۲	۰	۰	۴۲
اردبیل	۵	۰	۵	۱۵	۰	۱۵	۲۵	۲	۹۰	۰	۳	۹۲
اصفهان	۱	۰	۱	۱۶	۰	۱۶	۰	۰	۸۴	۰	۰	۸۴
البرز	۴۲	۰	۴۲	۱۶	۰	۱۶	۳,۰۰۰	۰	۲۴۱	۰	۰	۲۴۱
ایلام	۰	۰	۰	۱	۰	۱	۰	۰	۲	۰	۰	۲
بوشهر	۰	۰	۰	۱	۰	۱	۰	۰	۲	۰	۰	۲
تهران	۵	۰	۵	۱۵	۰	۱۵	۰	۰	۱۰۱	۰	۰	۱۰۱
جنوب کرمان	۰	۰	۰	۱	۰	۱	۰	۱۰	۸	۰.۵	۰	۸
چهارمحال و بختیاری	۰	۰	۰	۲۴	۰	۲۴	۰	۲۲	۱۰۶	۰.۲	۰	۱۰۷
خراسان جنوبی	۰	۰	۰	۷۵	۰.۴	۷۶	۰	۰	۱۴۶	۰	۱	۱۴۶
خراسان رضوی	۱	۰	۱	۷۸	۷	۸۵	۰	۰	۱۴۱	۵	۰	۱۴۵
خراسان شمالی	۰	۰	۰	۴	۰	۴	۵۰۰	۰	۱۹	۰	۰	۱۹
خوزستان	۱	۰	۱	۴۲	۱	۴۳	۰	۰	۲۰۱	۲	۰	۲۰۳
زنجان	۱	۰	۱	۳	۰	۳	۰	۰	۹	۰	۰	۹
سمنان	۲	۰	۲	۴	۰	۴	۰	۰	۲۴	۰	۰	۲۴
سیستان و بلوچستان	۱	۰	۱	۲۳	۰	۲۳	۰	۰	۲۴۹	۰	۰	۲۴۹
فارس	۷	۰	۷	۵۴۳	۳	۵۴۶	۰	۰	۳۸۲	۱	۰	۳۸۳

ادامه جدول ۳-۶۵ سطح و میزان تولید سایر محصولات متمر به تفکیک استان

نام استان	سطح غیربارور (هکتار)			سطح بارور (هکتار)			تعداد درختان پراکنده			میزان تولید (تن)		
	آبی	دیم	جمع	آبی	دیم	جمع	غیربارور	بارور	آبی	دیم	پراکنده	جمع
قزوین	۲	۰	۲	۰	۰	۰	۰	۰	۰	۰	۰	۰
قم	۰.۱	۰	۰.۱	۱۰	۰	۱۰	۰	۰	۳۴	۰	۰	۳۴
کردستان	۱۴	۰	۱۴	۵۱	۲	۵۳	۵۰	۰	۲۷۴	۱۷	۰	۲۹۰
کرمان	۴	۰	۴	۵۳	۰	۵۳	۵۸	۱۵۷	۱۳۸	۰	۸	۱۴۷
کرمانشاه	۳	۰	۳	۸	۰	۸	۰	۰	۲۱	۰	۰	۲۱
کهگیلویه و بویراحمد	۰.۱	۰	۰.۱	۲	۳	۵	۰	۰	۲۷	۰	۰	۲۷
گلستان	۸	۰.۲	۹	۱۰	۱۷	۲۷	۰	۰	۵۴	۱۳	۰	۶۸
گیلان	۱	۳	۴	۶	۶۶	۷۲	۳,۳۲۱	۴۱	۲۸	۳۵۹	۲	۳۸۹
لرستان	۱۹	۰	۱۹	۱۳	۰	۱۳	۰	۰	۱۳	۰	۰	۱۳
مازندران	۱	۳	۴	۱۵	۲	۱۷	۰	۰	۳۰۰	۲۹	۰	۳۲۹
مرکزی	۱	۰	۱	۷	۰	۷	۰	۵۰۰	۱۲	۰	۰	۱۲
هرمزگان	۱	۰	۱	۱۳۲	۰	۱۳۲	۰	۰	۱,۸۰۰	۰	۰	۱,۸۰۰
همدان	۱۹	۰	۱۹	۴۷	۰	۴۷	۰	۰	۹۶	۰	۰	۹۶
یزد	۰	۰	۰	۰.۲	۰	۰.۲	۰	۰	۰.۲	۰	۰	۰.۲
جمع کل	۲۴۹	۷	۲۵۵	۱,۴۰۱	۱۰۱	۱,۵۰۲	۶,۹۵۴	۱,۲۰۲	۵,۵۷۵	۴۲۷	۲۸	۶,۰۲۹

جدول ۳-۶۶ سطح و میزان تولید سایر گیاهان دارویی به تفکیک استان

نام استان	سطح غیربارور (هکتار)			سطح بارور (هکتار)			تعداد درختان پراکنده			میزان تولید (تن)		
	آبی	دیم	جمع	آبی	دیم	جمع	بارور	غیربارور	آبی	دیم	پراکنده	جمع
آذربایجان شرقی	۰.۲	۰	۰.۲	۲۳	۰	۲۳	-	-	۲۳۳	۰	۰	۲۳۳
آذربایجان غربی	۰	۰	۰	۳۵	۰	۳۵	-	-	۹۳	۰	۰	۹۳
اردبیل	۰	۰	۰	۴۳	۷	۵۰	-	-	۸۰	۷	۰	۸۶
اصفهان	۰	۰	۰	۲۹۶	۳۷	۳۳۳	-	-	۱,۲۶۷	۹۴	۰	۱,۳۶۱
البرز	۳	۰	۳	۹	۰	۹	-	-	۴۷	۰	۰	۴۷
ایلام	۹	۰	۹	۵۹	۶	۶۵	-	-	۹۷	۱	۰	۹۷
بوشهر	۸	۰	۸	۴۰	۰	۴۰	-	-	۱,۴۷۶	۰	۰	۱,۴۷۶
تهران	۳	۰	۳	۱۶	۰	۱۶	-	-	۹	۰	۰	۹
جنوب کرمان	۰.۱	۰	۰.۱	۳۵	۰	۳۵	-	-	۵۴	۰	۰	۵۴
چهارمحال و بختیاری	۳۲	۹	۴۱	۱۳۶	۷۷	۲۱۳	-	-	۱۹۶	۶۳	۰	۲۵۹
خراسان جنوبی	۰	۰	۰	۳	۰	۳	-	-	۵	۰	۰	۵
خراسان رضوی	۴	۰	۴	۳۲۷	۱,۱۱۳	۱,۴۴۰	-	-	۲۸۲	۵۸۵	۸۵	۹۵۳
خراسان شمالی	۰	۰	۰	۸	۲۷	۳۵	-	-	۱۲	۱	۰	۱۳
خوزستان	۳۱	۳۳	۶۴	۱,۶۶۷	۱۳۵	۱,۸۰۲	-	-	۲۹,۲۶۱	۹۴	۱	۲۹,۳۵۶
زنجان	۰	۰	۰	۱۸	۰	۱۸	-	-	۴۴	۰	۰	۴۴
سمنان	۲۸۹	۰	۲۸۹	۶۴۹	۲۷۱	۹۲۱	-	-	۱,۵۷۷	۹۳	۱	۱,۶۷۱
سیستان و بلوچستان	۱	۰	۱	۳۹۸	۰	۳۹۸	-	-	۴۶۰	۰	۰	۴۶۰
فارس	۲۰۳	۶۲۱	۸۲۴	۱,۸۱۴	۸۴۸	۲,۶۶۲	-	-	۴,۵۱۱	۱۱۶	۰	۴,۶۲۶

ادامه جدول ۳-۶۶ سطح و میزان تولید سایر گیاهان دارویی به تفکیک استان

نام استان	سطح غیربارور (هکتار)			سطح بارور (هکتار)			تعداد درختان پراکنده			میزان تولید (تن)		
	آبی	دیم	جمع	آبی	دیم	جمع	بارور	غیربارور	آبی	دیم	پراکنده	جمع
قزوین	۰	۰	۰	۳۰	۰	۳۰	-	-	۳۵	۰	۰	۳۵
قم	۰	۰	۰	۷۵	۰	۷۵	-	-	۸۵	۰	۰	۸۵
کردستان	۰	۰	۰	۴۷	۳	۵۰	-	-	۸۶	۱۲	۰	۹۸
کرمان	۱۲۹	۱۲	۱۴۱	۴۱۶	۳۲۰	۷۳۵	-	-	۵۵۶	۸	۸	۵۷۲
کرمانشاه	۰	۰	۰	۲۷۶	۱۳۳	۴۰۹	-	-	۴۲۹	۱۳۳	۰	۵۶۲
کهگیلویه و بویراحمد	۴	۰.۳	۴	۷۸	۱۲	۹۰	-	-	۱۱۲	۷	۰	۱۱۸
گلستان	۱	۰	۱	۵۶	۶	۶۱	-	-	۲۰۴	۴	۰	۲۰۸
گیلان	۰.۱	۱۵	۱۵	۱۶	۱۷۸	۱۹۴	-	-	۶	۶۱	۰	۶۷
لرستان	۹	۲	۱۱	۴۲۳	۱۱۰	۵۳۴	-	-	۹۸۵	۱,۲۲۷	۰	۲,۲۱۲
مازندران	۰.۱	۲	۲	۴۳	۱۳	۵۶	-	-	۱۵۱	۳۰	۰	۱۸۱
مرکزی	۰	۰	۰	۲۵	۰	۲۵	-	-	۱۴	۰	۰	۱۴
هرمزگان	۱۰	۰	۱۰	۵۳	۰	۵۳	-	-	۷۸۰	۰	۰	۷۸۰
همدان	۰	۰	۰	۹,۳۹۲	۰	۹,۳۹۲	-	-	۲۱,۸۳۸	۰	۰	۲۱,۸۳۸
یزد	۱	۰	۱	۴	۰	۴	-	-	۱	۰	۰	۱
جمع کل	۷۳۵	۶۹۴	۱,۴۲۹	۱۶,۵۰۷	۳,۲۹۶	۱۹,۸۰۳	-	-	۶۴,۹۸۴	۲,۵۳۷	۹۴	۶۷,۶۱۵

جدول ۳-۶۷ سطح، میزان تولید و عملکرد محصول حنا به تفکیک استان

نام استان	سطح غیربارور (هکتار)			سطح بارور (هکتار)			تعداد درختان پراکنده		میزان تولید (تن)			عملکرد (کیلوگرم در هکتار)		
	آبی	دیم	جمع	آبی	دیم	جمع	بارور	غیربارور	آبی	دیم	پراکنده	جمع	آبی	دیم
جنوب کرمان	-	-	-	۱,۹۳۵	۰	۱,۹۳۵	-	-	۶,۴۹۴	۰	۰	۶,۴۹۴	۳,۳۵۶	-
سمنان	-	-	-	۲	۰	۲	-	-	۱	۰	۰	۱	۵۰۰	-
سیستان و بلوچستان	-	-	-	۲,۰۵۲	۰	۲,۰۵۲	-	-	۹,۷۳۱	۰	۰	۹,۷۳۱	۴,۷۴۳	-
فارس	-	-	-	۱	۰	۱	-	-	۰.۳	۰	۰	۰.۳	۳۰۰	-
کرمان	-	-	-	۷	۰	۷	-	-	۲۵	۰	۱	۲۶	۳,۶۴۵	-
کهگیلویه و بویراحمد	-	-	-	۰.۴	۰	۰.۴	-	-	۱	۰	۰	۱	۳,۲۵۰	-
هرمزگان	-	-	-	۲	۰	۲	-	-	۲	۰	۰	۲	۱,۰۰۰	-
جمع کل	-	-	-	۳,۹۹۹	۰	۳,۹۹۹	-	-	۱۶,۲۵۵	-	۱	۱۶,۲۵۶	۴,۰۶۵	-

جدول ۳-۶۸ سطح، میزان تولید و عملکرد محصول خاکشیر به تفکیک استان

نام استان	سطح غیر بارور (هکتار)			سطح بارور (هکتار)			تعداد درختان پراکنده		میزان تولید (تن)				عملکرد (کیلوگرم در هکتار)	
	آبی	دیم	جمع	آبی	دیم	جمع	بارور	غیر بارور	آبی	دیم	پراکنده	جمع	آبی	دیم
اردبیل	-	-	-	۱	۰	۱	-	-	۱	۰	۰	۱	۸۲۰	-
خراسان جنوبی	-	-	-	۲۲۲	۰	۲۲۲	-	-	۲۲۲	۰	۰	۹۹	۴۴۸	-
خراسان رضوی	-	-	-	۶۸	۰	۶۸	-	-	۶۸	۰	۰	۴۶	۶۷۲	-
سمنان	-	-	-	۴۰	۰	۴۰	-	-	۴۰	۰	۰	۲۲	۵۳۶	-
فارس	-	-	-	۱,۹۸۶	۴,۴۱۴	۶,۳۹۹	-	-	۴۳۴	۲۴۱	۰	۶۷۴	۲۱۸	۵۵
کرمان	-	-	-	۷	۲۸	۳۵	-	-	۳	۱۴	۰	۱۷	۴۱۰	۵۰۰
همدان	-	-	-	۱	۰	۱	-	-	۴	۰	۰	۴	۳,۵۰۰	-
یزد	-	-	-	۰.۰۵	۰	۰.۰۵	-	-	۰.۰۲	۰	۰	۰.۰۲	۳۲۰	-
جمع کل	-	-	-	۲,۳۲۵	۴,۴۴۲	۶,۷۶۷	-	-	۶۰۸	۲۵۵	۰	۸۶۳	۲۶۱	۵۷

جدول ۳-۶۹ سطح، میزان تولید و عملکرد محصول رناس به تفکیک استان

عملکرد (کیلوگرم در هکتار)		میزان تولید (تن)				تعداد درختان پراکنده		سطح بارور (هکتار)			سطح غیربارور (هکتار)			نام استان
دیم	آبی	جمع	پراکنده	دیم	آبی	بارور	غیربارور	جمع	دیم	آبی	جمع	دیم	آبی	
-	۳,۸۷۲	۹۵	۰	۰	۹۵	-	-	۲۵	۰	۲۵	-	-	-	اصفهان
۰	۰	۰	۰	۰	۰	-	-	۵	۴	۱	-	-	-	فارس
-	۲,۰۵۹	۲۱	۰	۰	۲۱	-	-	۱۰	۰	۱۰	-	-	-	کرمان
-	۱۱,۱۱۲	۲,۷۱۰	۰	۰	۲,۷۱۰	-	-	۲۴۴	۰	۲۴۴	-	-	-	یزد
۰	۱۰,۱۰۱	۲,۸۲۷	-	-	۲,۸۲۷	-	-	۲۸۴	۴	۲۸۰	-	-	-	جمع کل

جدول ۳-۷۰ سطح، میزان تولید و عملکرد محصول زیره سبز به تفکیک استان

نام استان	سطح غیربارور (هکتار)			سطح بارور (هکتار)			تعداد درختان پراکنده		میزان تولید (تن)			عملکرد (کیلوگرم در هکتار)		
	آبی	دیم	جمع	آبی	دیم	جمع	بارور	غیربارور	آبی	دیم	پراکنده	جمع	آبی	دیم
آذربایجان شرقی	۰	۰	۰	۶	۶	۱۲	-	-	۲	۱	۰	۳	۳۶۴	۱۶۷
اردبیل	۰	۰	۰	۰	۷	۷	-	-	۰	۳	۰	۳	-	۴۶۲
اصفهان	۰	۰	۰	۳۰۰	۰	۳۰۰	-	-	۲۰۱	۰	۰	۲۰۱	۶۶۸	-
البرز	۰	۰	۰	۲۰۱	۳۰	۲۳۱	-	-	۹۳	۱۲	-	۱۰۴	۴۶۲	۳۸۳
ایلام	۵	۰	۵	۲	۰	۲	-	-	۱	۰	-	۱	۳۱۹	-
بوشهر	۰	۰	۰	۱	۰	۱	-	-	۱	۰	۰	۱	۱,۰۰۰	-
تهران	۰	۰	۰	۱۳	۰	۱۳	-	-	۸	۰	۰	۸	۵۷۷	-
چهارمحال و بختیاری	۰	۰	۰	۳	۴۷	۵۰	-	-	۱	۴	۰	۵	۳۲۹	۷۵
خراسان جنوبی	۰	۰	۰	۲,۰۴۱	۲۱۳	۲,۲۵۵	-	-	۸۵۶	۷۵	۰	۹۳۱	۴۱۹	۳۴۹
خراسان رضوی	۰	۰	۰	۸,۲۲۶	۳,۳۵۰	۱۱,۵۷۶	-	-	۴,۲۱۳	۶۷۳	۲	۴,۸۸۸	۵۱۲	۲۰۱
خراسان شمالی	۰	۰	۰	۱,۲۴۳	۵۱	۱,۲۹۴	-	-	۶۱۸	۱۷	۲	۶۳۶	۴۹۷	۳۳۳
زنجان	۰	۰	۰	۰	۲۷	۲۷	-	-	۰	۰	۰	۰	-	۰
سمنان	۴	۰	۴	۱,۱۱۳	۴۰	۱,۱۵۳	-	-	۱,۰۸۰	۶	۰	۱,۰۸۶	۹۷۰	۱۶۰
سیستان و بلوچستان	۰	۰	۰	۸	۰	۸	-	-	۴	۰	۰	۴	۵۱۳	-
فارس	۰	۲	۲	۶۳	۶۹۶	۷۵۹	-	-	۲۰۷	۳۳	۰	۲۴۰	۳,۲۹۴	۴۸
قزوین	۰	۰	۰	۲	۱۸	۲۰	-	-	۱	۰.۵	۰	۱	۴۰۰	۲۸
قم	۰	۰	۰	۳۸	۵	۴۳	-	-	۵	۲	۰	۶	۱۲۸	۳۰۰
کرمان	۰	۰	۰	۳۵	۶	۴۱	-	-	۵۸	۳	۰	۶۱	۱,۶۲۹	۵۱۴

ادامه جدول ۳-۷۰ سطح، میزان تولید و عملکرد محصول زیره سبز به تفکیک استان

نام استان	سطح غیربارور (هکتار)			سطح بارور (هکتار)			تعداد درختان پراکنده		میزان تولید (تن)			عملکرد (کیلوگرم در هکتار)		
	آبی	دیم	جمع	آبی	دیم	جمع	بارور	غیربارور	آبی	دیم	پراکنده	جمع	آبی	دیم
کهگیلویه و بویراحمد	۰	۰	۰	۲	۰	۲	-	-	۰.۵	۰	۰	۰.۵	۲۵۰	-
گلستان	۰	۰	۰	۴,۳۶۰	۴,۳۶۰	۰	-	-	۰	۴۹۷	۰	۴۹۷	-	۱۱۴
لرستان	۰	۰	۰	۳۱	۲۵	۶	-	-	۲	۵	۰	۷	۳۲۳	۱۸۹
مرکزی	۰	۰	۰	۲۷	۱۱	۱۶	-	-	۴	۱	۰	۵	۲۵۳	۱۳۲
همدان	۰	۰	۰	۶	۶	۰	-	-	۰	۵	۰	۵	-	۷۶۷
یزد	۰	۰	۰	۱۹۳	۰	۱۹۳	-	-	۱۸۸	۰	۰	۱۸۸	۹۷۴	-
جمع کل	۹	۲	۱۱	۱۳,۵۱۲	۸,۸۹۶	۲۲,۴۰۹	-	-	۷,۵۴۱	۱,۳۳۶	۳	۸,۸۸۰	۵۵۸	۱۵۰

جدول ۳-۷۱ سطح، میزان تولید و عملکرد محصول زیره سیاه به تفکیک استان

نام استان	سطح غیربارور (هکتار)			سطح بارور (هکتار)			تعداد درختان پراکنده		میزان تولید (تن)				عملکرد (کیلوگرم در هکتار)	
	آبی	دیم	جمع	آبی	دیم	جمع	بارور	غیربارور	آبی	دیم	جمع	پراکنده	آبی	دیم
اصفهان	۰	۰	۰	۱۳	۰	۱۳	-	-	۱۳	۰	۱۳	۰	۰	۱,۰۰۰
چهارمحال و بختیاری	۰	۰	۰	۲	۰	۲	-	-	۲	۰	۲	۰	۰	۵۵۰
خراسان جنوبی	۰	۰	۰	۱	۰	۱	-	-	۱	۰	۱	۰	۰	۲۸۳
خراسان رضوی	۰.۱	۰	۰.۱	۹۷	۳۵	۱۳۲	-	-	۹۷	۳۵	۱۳۲	۶	۳	۱۷۳
خراسان شمالی	۰	۰	۰	۳۹	۰	۳۹	-	-	۳۹	۰	۳۹	۰	۰	۳۴۰
خوزستان	۰	۰	۰	۰.۲	۰	۰.۲	-	-	۰.۲	۰	۰.۲	۰	۰	۱,۰۰۰
سمنان	۰.۱	۰	۰.۱	۱۰	۰	۱۰	-	-	۱۰	۰	۱۰	۰	۰	۱,۰۰۳
فارس	۰	۰	۰	۲۷	۲۲	۴۹	-	-	۲۷	۲۲	۴۹	۰	۴	۳۰۰
قم	۰	۰	۰	۰.۵	۰	۰.۵	-	-	۰.۵	۰	۰.۵	۰	۰	۲
کهگیلویه و بویراحمد	۰	۰	۰	۰.۳	۰	۰.۳	-	-	۰.۳	۰	۰.۳	۰	۰	۲۶۷
همدان	۰	۰	۰	۱	۱	۲	-	-	۱	۱	۲	۰	۰.۱	-
یزد	۰	۰	۰	۳	۰	۳	-	-	۳	۰	۳	۰	۰	۱,۱۷۷
جمع کل	۰.۱	۰	۰.۱	۱۹۳	۵۷	۲۵۰	-	-	۱۹۳	۵۷	۲۵۰	۶	۷	۳۹۲

جدول ۳-۷۲ سطح، میزان تولید و عملکرد محصول و سمه به تفکیک استان

عملکرد (کیلوگرم در هکتار)		میزان تولید (تن)				تعداد درختان پراکنده		سطح بارور (هکتار)			سطح غیربارور (هکتار)			نام استان
دیم	آبی	جمع	پراکنده	دیم	آبی	بارور	غیربارور	جمع	دیم	آبی	جمع	دیم	آبی	
-	۲,۶۷۵	۴۱۸	۰	۰	۴۱۸	-	-	۱۵۶	۰	۱۵۶	۰	۰	۰	جنوب کرمان
-	۴,۲۳۰	۲۵۴	۰	۰	۲۵۴	-	-	۶۰	۰	۶۰	۰	۰	۰	سیستان و بلوچستان
-	۳,۱۰۶	۶۷۲	۰	۰	۶۷۲	-	-	۲۱۶	۰	۲۱۶	۰	۰	۰	جمع کل

جدول ۳-۷۳ سطح، میزان تولید و عملکرد محصول گل گاوزبان به تفکیک استان

نام استان	سطح غیربارور (هکتار)			سطح بارور (هکتار)			تعداد درختان پراکنده		میزان تولید (تن)			عملکرد (کیلوگرم در هکتار)		
	آبی	دیم	جمع	آبی	دیم	جمع	بارور	غیربارور	آبی	دیم	پراکنده	جمع	آبی	دیم
آذربایجان شرقی	۰	۰	۰	۰.۳	۰	۰.۳	-	-	۰.۰۵	۰	۰	۰.۰۵	۲۰۰	-
اردبیل	۰	۰	۰	۴	۵	۹	-	-	۴	۴	۰	۸	۹۳۳	۸۶۷
اصفهان	۰	۰	۰	۷	۰	۷	-	-	۵	۰	۰	۵	۷۱۴	-
البرز	۰	۰	۰	۰.۴	۰	۰.۴	-	-	۰.۳	۰	۰	۰.۳	۷۵۰	-
جنوب کرمان	۰	۰	۰	۲	۰	۲	-	-	۱	۰	۰	۱	۸۶۷	-
چهارمحال و بختیاری	۰	۰	۰	۴	۰	۴	-	-	۶	۰	۰	۶	۱,۶۲۱	-
خراسان رضوی	۰	۰	۰	۷	۰	۷	-	-	۲	۰	۰	۲	۳۴۹	-
خوزستان	۰	۰	۰	۷۹	۲۷۸	۳۵۷	-	-	۲۲۹	۷	۰	۲۳۶	۲,۱۹۹	۲۴
سمنان	-	-	-	۲	۲	۴	-	-	۳	۱	۰	۴	۱,۱۰۲	۶۰۰
فارس	۰	۰	۰	۶	۰	۶	-	-	۵	۰	۰	۵	۸۳۹	-
قزوین	۰	۰	۰	۵	۰	۵	-	-	۲	۰	۰	۲	۳۴۴	-
قم	-	-	-	۰.۳	۰	۰.۳	-	-	۰.۱	۰	۰	۰.۱	۳۳۳	-
کرمان	-	-	-	۹۳	۰.۵	۹۳	-	-	۶۴	۰.۲	۰.۴	۶۵	۶۹۴	۴۰۰
کهگیلویه و بویراحمد	۰	۰	۰	۳۳	۳۳	۰	-	-	۰	۰	۰	۰	-	-
گلستان	۰	۰	۰	۲	۴	۶	-	-	۷	۶	۰	۱۴	۳,۶۰۴	۱,۴۴۶
گیلان	-	-	-	۶۷	۹۰	۱۵۶	-	-	۲۱	۳۹	-	۶۱	۳۲۰	۴۳۷
لرستان	۱	۰	۱	۵	۰	۵	-	-	۵	۰	۰	۵	۱,۱۶۷	-
مازندران	۰	۰	۰	۲۷	۱۰۲	۱۲۹	-	-	۲۱۸	۳۰	۰	۲۴۸	۸,۲۰۵	۲۹۵

ادامه جدول ۳-۷۳ سطح، میزان تولید و عملکرد محصول گل گاوزبان به تفکیک استان

عملکرد (کیلوگرم در هکتار)		میزان تولید (تن)				تعداد درختان پراکنده		سطح بارور (هکتار)			سطح غیربارور (هکتار)			نام استان
دیم	آبی	جمع	پراکنده	دیم	آبی	بارور	غیربارور	جمع	دیم	آبی	جمع	دیم	آبی	
-	۱۰	۰.۰۰۰۱	۰	۰	۰.۰۰۰۱	-	-	۰.۰۱	۰	۰.۰۱	۰	۰	۰	مرکزی
-	۵۴۰	۱	۰	۰	۱	-	-	۳	۰	۳	۰	۰	۰	همدان
-	۶۴۳	۱	۰	۰	۱	-	-	۲	۰	۲	-	-	-	یزد
۱۷۱	۱,۸۳۲	۶۶۵	۰.۴	۸۸	۵۷۷	-	-	۸۲۹	۵۱۴	۳۱۵	-	-	-	جمع کل

جدول ۳-۷۴ سطح، میزان تولید و عملکرد محصول مرزنجوش به تفکیک استان

نام استان	سطح غیربارور (هکتار)			سطح بارور (هکتار)			تعداد درختان پراکنده		میزان تولید (تن)			عملکرد (کیلوگرم در هکتار)		
	آبی	دیم	جمع	آبی	دیم	جمع	بارور	غیربارور	آبی	دیم	پراکنده	جمع	آبی	دیم
خوزستان	۰	۰	۰	۲	۰	۲	-	-	۱	۰	۰	۱	۵۷۸	-
فارس	۰	۰	۰	۱۱	۰	۱۱	-	-	۱۱۲	۰	۰	۱۱۲	۱۰,۰۰۳	-
کرمان	۰	۰	۰	۴	۰	۴	-	-	۴	۰	۰	۴	۹۹۴	-
کهگیلویه و بویراحمد	۰	۰	۰	۳	۰	۳	-	-	۰	۰	۰	۰	-	-
مرکزی	۰	۰	۰	۱	۰	۱	-	-	۰.۵	۰	۰	۰.۵	۵۰۰	-
هرمزگان	۰	۰	۰	۲	۰	۲	-	-	۲	۰	۰	۲	۱,۰۴۵	-
یزد	۰	۰	۰	۱۸	۰	۱۸	-	-	۱۸	۰	۰	۱۸	۱,۰۱۷	-
جمع کل	۰	۰	۰	۴۰	۰	۴۰	-	-	۱۳۸	۰	۰	۱۳۸	۳,۴۲۵	-

جدول ۳-۷۵ سطح، میزان تولید و عملکرد محصول سیاه دانه به تفکیک استان

نام استان	سطح غیربارور (هکتار)			سطح بارور (هکتار)			تعداد درختان پراکنده		میزان تولید (تن)			عملکرد (کیلوگرم در هکتار)	
	آبی	دیم	جمع	آبی	دیم	جمع	بارور	غیربارور	آبی	دیم	جمع	آبی	دیم
آذربایجان شرقی	۰	۰	۰	۸	۹	۱۷	-	-	۲	۳	۵	۲۸۶	۳۰۴
اصفهان	۰	۰	۰	۴۶	۰	۴۶	-	-	۵۴	۰	۵۴	۱,۱۶۳	-
البرز	۰	۰	۰	۱۹	۰	۱۹	-	-	۱۹	۰	۱۹	۱,۰۲۷	-
بوشهر	۲۹	۰	۲۹	۱۷۱	۰	۱۷۱	-	-	۱۰۶	۰	۱۰۶	۶۲۲	-
جنوب کرمان	۰	۰	۰	۰.۲	۰	۰.۲	-	-	۰.۰۲	۰	۰.۰۲	۱۳۳	-
چهارمحال و بختیاری	۴	۰	۴	۱۹۸	۰	۱۹۸	-	-	۱۴۴	۰	۱۴۴	۷۲۷	-
خراسان رضوی	۰	۰	۰	۱۵	۰	۱۵	-	-	۳	۰	۳	۱۷۷	-
خراسان شمالی	۰	۰	۰	۰.۵	۰	۰.۵	-	-	۰.۱	۰	۰.۱	۲۰۰	-
خوزستان	۰	۰	۰	۵	۰	۵	-	-	۲	۰	۲	۴۰۰	-
زنجان	۰	۰	۰	۲	۰	۲	-	-	۲	۰	۲	۹۴۴	-
سمنان	۰	۰	۰	۲۰	۰	۲۰	-	-	۲۱	۰	۲۱	۱,۰۶۳	-
فارس	۱۱	۰	۱۱	۲۲۵	۰.۵	۲۲۶	-	-	۱۷۱	۰.۱	۱۷۲	۷۶۱	۲۰۰
قم	۰	۰	۰	۴	۰	۴	-	-	۰.۲	۰	۰.۲	۵۹	-
کردستان	۰	۰	۰	۵	۰	۵	-	-	۳	۰	۳	۷۴۴	-
کرمان	۰	۰	۰	۱	۰	۱	-	-	۱	۰	۱	۵۶۰	-
کرمانشاه	۰	۰	۰	۳۴	۲۱	۵۴	-	-	۵	۱	۶	۱۵۰	۲۹
گلستان	۳	۰	۳	۴۰۳	۶۹	۴۷۲	-	-	۳۴۶	۲۷	۳۷۴	۸۶۰	۳۹۷
لرستان	۰.۴	۰	۰.۴	۴۲	۴	۴۶	-	-	۳۸	۰.۰۲	۳۸	۹۲۲	۵

ادامه جدول ۳-۷۵ سطح، میزان تولید و عملکرد محصول سیاه دانه به تفکیک استان

عملکرد (کیلوگرم در هکتار)		میزان تولید (تن)				تعداد درختان پراکنده		سطح بارور (هکتار)			سطح غیربارور (هکتار)			نام استان
دیم	آبی	جمع	پراکنده	دیم	آبی	بارور	غیربارور	جمع	دیم	آبی	جمع	دیم	آبی	
۴۹۲	۵۰۰	۱۱	۰	۸	۳	-	-	۲۲	۱۶	۶	۰	۰	۰	مازندران
-	۱۰۰	۰.۰۵	۰	۰	۰.۰۵	-	-	۰.۵	۰	۰.۵	۰	۰	۰	همدان
۳۲۵	۷۶۶	۹۵۹	۰	۳۹	۹۲۱	-	-	۱,۳۲۱	۱۱۹	۱,۲۰۲	۴۷	۰	۴۷	جمع کل

جدول ۳-۷۶ سطح، میزان تولید و عملکرد محصول قارچ دکمه‌ای به تفکیک استان

نام استان	سطح غیربارور (هکتار)			سطح بارور (هکتار)			تعداد درختان پراکنده		میزان تولید (تن)			عملکرد (کیلوگرم در هکتار)		
	آبی	دیم	جمع	آبی	دیم	جمع	بارور	غیربارور	آبی	دیم	پراکنده	جمع	آبی	دیم
آذربایجان شرقی	-	-	-	۱۶	-	۱۶	-	-	۲,۷۲۰	-	-	۲,۷۲۰	۱۷۱,۷۹۴	-
آذربایجان غربی	-	-	-	۱۲	-	۱۲	-	-	۱,۴۱۷	-	-	۱,۴۱۷	۱۱۹,۸۸۲	-
اردبیل	-	-	-	۱۳	-	۱۳	-	-	۳,۲۹۰	-	-	۳,۲۹۰	۲۴۷,۵۸۵	-
اصفهان	-	-	-	۱۱۲	-	۱۱۲	-	-	۱۲,۷۰۷	-	-	۱۲,۷۰۷	۱۱۳,۴۸۶	-
البرز	-	-	-	۱۰۰	-	۱۰۰	-	-	۲۰,۳۸۵	-	-	۲۰,۳۸۵	۲۰۴,۳۴۰	-
ایلام	-	-	-	۱	-	۱	-	-	۹۹	-	-	۹۹	۱۸۳,۵۱۹	-
بوشهر	-	-	-	۳	-	۳	-	-	۶۳۴	-	-	۶۳۴	۱۸۹,۲۵۴	-
تهران	-	-	-	۱۷۴	-	۱۷۴	-	-	۳۵,۸۳۶	-	-	۳۵,۸۳۶	۲۰۶,۲۸۶	-
چهارمحال و بختیاری	-	-	-	۲۸	-	۲۸	-	-	۵,۰۲۰	-	-	۵,۰۲۰	۱۸۲,۴۲۴	-
خراسان جنوبی	-	-	-	۳	-	۳	-	-	۶۷۱	-	-	۶۷۱	۲۱۳,۰۱۶	-
خراسان رضوی	-	-	-	۶۴	-	۶۴	-	-	۹,۱۲۶	-	-	۹,۱۲۶	۱۴۳,۴۶۳	-
خراسان شمالی	-	-	-	۳	-	۳	-	-	۵۵۷	-	-	۵۵۷	۱۷۰,۸۵۹	-
خوزستان	-	-	-	۳۵	-	۳۵	-	-	۷,۵۴۵	-	-	۷,۵۴۵	۲۱۴,۲۷۷	-
زنجان	-	-	-	۸	-	۸	-	-	۸۹۵	-	-	۸۹۵	۱۱۰,۳۲۱	-
سمنان	-	-	-	۶	-	۶	-	-	۱,۲۶۷	-	-	۱,۲۶۷	۲۱۹,۶۳۶	-
فارس	-	-	-	۲۹۹	-	۲۹۹	-	-	۱۱,۹۴۴	-	-	۱۱,۹۴۴	۳۹,۹۷۲	-
قزوین	-	-	-	۵۵	-	۵۵	-	-	۱۰,۷۶۵	-	-	۱۰,۷۶۵	۱۹۵,۶۵۶	-

ادامه جدول ۳-۷۶ سطح، میزان تولید و عملکرد محصول قارچ دکمه‌ای به تفکیک استان

نام استان	سطح غیربارور (هکتار)			سطح بارور (هکتار)		تعداد درختان پراکنده		میزان تولید (تن)			عملکرد (کیلوگرم در هکتار)		
	آبی	دیم	جمع	آبی	دیم	جمع	بارور	غیربارور	جمع	پراکنده	آبی	دیم	
قم	-	-	-	۱۱	-	۱۱	-	-	۱۱	-	۱,۵۷۰	-	۱۴۶,۰۴۷
کردستان	-	-	-	۱۲	-	۱۲	-	-	۱۲	-	۲,۹۵۵	-	۲۴۴,۴۳۳
کرمان	-	-	-	۶	-	۶	-	-	۶	-	۱,۱۴۷	-	۱۹۸,۰۳۱
کرمانشاه	-	-	-	۱۴	-	۱۴	-	-	۱۴	-	۲,۲۳۹	-	۱۵۹,۲۶۷
کهگیلویه و بویراحمد	-	-	-	۲	-	۲	-	-	۲	-	۴۶۲	-	۲۲۱,۲۴۴
گلستان	-	-	-	۵	-	۵	-	-	۵	-	۷۱۶	-	۱۳۲,۵۹۳
گیلان	-	-	-	۱۳	-	۱۳	-	-	۱۳	-	۲,۲۵۲	-	۱۷۸,۷۴۶
لرستان	-	-	-	۴	-	۴	-	-	۴	-	۷۶۶	-	۱۹۰,۴۷۳
مازندران	-	-	-	۲۰	-	۲۰	-	-	۲۰	-	۳,۶۰۶	-	۱۷۸,۵۹۳
مرکزی	-	-	-	۲۲	-	۲۲	-	-	۲۲	-	۴,۸۰۸	-	۲۱۶,۶۷۴
هرمزگان	-	-	-	۰.۳	-	۰.۳	-	-	۰.۳	-	۴۳	-	۱۳۷,۰۹۷
همدان	-	-	-	۲۴	-	۲۴	-	-	۲۴	-	۴,۲۷۳	-	۱۷۹,۷۵۶
یزد	-	-	-	۳	-	۳	-	-	۳	-	۳۲۴	-	۱۲۱,۲۳۶
جمع کل	-	-	-	۱۰۶۷	-	۱۰۶۷	-	-	۱۰۶۷	-	۱۵۰۰۳۸	-	۱۴۰,۶۵۸

جدول ۳-۷۷ سطح، میزان تولید و عملکرد محصول قارچ صدفی به تفکیک استان

نام استان	سطح غیربارور (هکتار)			سطح بارور (هکتار)			تعداد درختان پراکنده		میزان تولید (تن)			عملکرد (کیلوگرم در هکتار)	
	آبی	دیم	جمع	آبی	دیم	جمع	بارور	غیربارور	آبی	دیم	جمع	آبی	دیم
آذربایجان شرقی	-	-	-	۰.۴	-	۰.۴	-	-	۳۰	-	۳۰	۷۸,۹۴۷	-
آذربایجان غربی	-	-	-	۴.۱	-	۴.۱	-	-	۶۳۸	-	۶۳۸	۱۵۴,۴۷۹	-
البرز	-	-	-	۰.۱	-	۰.۱	-	-	۱۵۳	-	۱۵۳	۲,۱۸۵,۷۱۴	-
ایلام	-	-	-	۰.۰۲	-	۰.۰۲	-	-	۳	-	۳	۱۵۰,۰۰۰	-
تهران	-	-	-	۰.۱	-	۰.۱	-	-	۵۴	-	۵۴	۵۳۵,۰۰۰	-
جنوب کرمان	-	-	-	۰.۰۱	-	۰.۰۱	-	-	۲	-	۲	۲۰۰,۰۰۰	-
چهارمحال و بختیاری	-	-	-	۰.۰۴	-	۰.۰۴	-	-	۸	-	۸	۲۰۰,۰۰۰	-
خراسان رضوی	-	-	-	۰.۲	-	۰.۲	-	-	۴۸	-	۴۸	۲۰۱,۶۶۷	-
خراسان شمالی	-	-	-	۰.۱	-	۰.۱	-	-	۱۶	-	۱۶	۱۳۶,۶۶۷	-
زنجان	-	-	-	۰.۰۰۱	-	۰.۰۰۱	-	-	۰.۳	-	۰.۳	۳۰۰,۰۰۰	-
قزوین	-	-	-	۰.۶	-	۰.۶	-	-	۵	-	۵	۸,۹۲۹	-
کردستان	-	-	-	۰.۱	-	۰.۱	-	-	۲۰	-	۲۰	۲۰۰,۰۰۰	-
کهگیلویه و بویراحمد	-	-	-	۰.۰۰۳	-	۰.۰۰۳	-	-	۱	-	۱	۱۶۶,۶۶۶	-
گلستان	-	-	-	۰.۲	-	۰.۲	-	-	۲۴	-	۲۴	۱۶۰,۰۰۰	-
گیلان	-	-	-	۰.۳	-	۰.۳	-	-	۱۴	-	۱۴	۵۶,۰۰۰	-
لرستان	-	-	-	۰.۱	-	۰.۱	-	-	۱۳	-	۱۳	۱۸۲,۸۵۷	-
مازندران	-	-	-	۱	-	۱	-	-	۴۳	-	۴۳	۴۵,۱۰۴	-
مرکزی	-	-	-	۰.۳	-	۰.۳	-	-	۶۰	-	۶۰	۲۰۰,۰۰۰	-
جمع کل	-	-	-	۷.۵	-	۷.۵	-	-	۱,۱۳۲	-	۱,۱۳۲	۱۵۰,۹۴۷	-

جدول ۳-۷۸ سطح و میزان تولید سایر قارچ‌های خوراکی به تفکیک استان

نام استان	سطح غیربارور (هکتار)			سطح بارور (هکتار)			تعداد درختان پراکنده			میزان تولید (تن)		
	آبی	دیم	جمع	آبی	دیم	جمع	غیربارور	بارور	آبی	دیم	پراکنده	جمع
اصفهان	-	-	-	۰	-	۰	-	-	۰	-	-	۰
تهران	-	-	-	۰	-	۰	-	-	۰	-	-	۰
خراسان رضوی	-	-	-	۰.۲	-	۰.۲	-	-	۰.۲	-	-	۵۰
زنجان	-	-	-	۰	-	۰	-	-	۰	-	-	۰
فارس	-	-	-	۱.۲	-	۱.۲	-	-	۱.۲	-	-	۲۵۰
کرمان	-	-	-	۰.۱۶	-	۰.۱۶	-	-	۰.۱۶	-	-	۵۰
کهگیلویه و بویراحمد	-	-	-	۰.۰۷	-	۰.۰۷	-	-	۰.۰۷	-	-	۱۲
جمع کل	-	-	-	۲	-	۲	-	-	۲	-	-	۳۶۲

جدول ۳-۷۹ سطح و میزان تولید محصول خیار گلخانه‌ای به تفکیک استان

نام استان	سطح زیر کشت تک محصول (هکتار)			میزان تولید تک محصول (تن)			میزان تولید کل محصول (تن)			عملکرد تک محصول (کیلوگرم در هکتار)
	آبی	دیم	جمع	آبی	دیم	جمع	آبی	دیم	جمع	
آذربایجان شرقی	۱۹	-	۱۹	۴,۷۸۴	-	۴,۷۸۴	۷,۱۸۰	-	۷,۱۸۰	۲۵۳,۷۵۱
آذربایجان غربی	۴	-	۴	۱,۱۵۱	-	۱,۱۵۱	۲,۰۳۲	-	۲,۰۳۲	۳۲۳,۴۹۲
اردبیل	۰.۳	-	۰.۳	۴۱	-	۴۱	۱۰,۵۴۸	-	۱۰,۵۴۸	۱۲۶,۹۳۵
اصفهان	۲۱۸	-	۲۱۸	۲۵,۵۷۶	-	۲۵,۵۷۶	۱۴۳,۵۹۷	-	۱۴۳,۵۹۷	۱۱۷,۰۹۱
البرز	۱۲	-	۱۲	۱,۸۰۵	-	۱,۸۰۵	۱۹,۵۹۰	-	۱۹,۵۹۰	۱۴۹,۰۷۱
ایلام	۳	-	۳	۵۶۳	-	۵۶۳	۸۴۵	-	۸۴۵	۱۸۳,۷۶۸
بوشهر	۱۲	-	۱۲	۱,۳۰۴	-	۱,۳۰۴	۱,۷۵۸	-	۱,۷۵۸	۱۱۳,۲۹۰
تهران	۲,۳۸۹	-	۲,۳۸۹	۶۴۵,۲۹۴	-	۶۴۵,۲۹۴	۶۶۹,۴۷۱	-	۶۶۹,۴۷۱	۲۷۰,۰۶۱
جنوب کرمان	۱,۳۵۷	-	۱,۳۵۷	۲۶۸,۸۶۴	-	۲۶۸,۸۶۴	۲۸۲,۰۲۸	-	۲۸۲,۰۲۸	۱۹۸,۰۷۷
چهارمحال و بختیاری	۲	-	۲	۱۸۸	-	۱۸۸	۳۳۳	-	۳۳۳	۱۲۰,۶۲۸
خراسان جنوبی	۱۹	-	۱۹	۳,۵۸۴	-	۳,۵۸۴	۴,۱۱۶	-	۴,۱۱۶	۱۹۳,۳۲۷
خراسان رضوی	۱۰۷	-	۱۰۷	۲۰,۱۰۴	-	۲۰,۱۰۴	۲۱,۴۶۷	-	۲۱,۴۶۷	۱۸۷,۸۳۶
خراسان شمالی	۳۴	-	۳۴	۱۴,۴۰۵	-	۱۴,۴۰۵	۱۴,۹۲۶	-	۱۴,۹۲۶	۴۲۴,۹۹۴
خوزستان	۱۲	-	۱۲	۲,۶۷۶	-	۲,۶۷۶	۳,۷۰۹	-	۳,۷۰۹	۲۱۹,۳۸۲
زنجان	۱	-	۱	۲۷۶	-	۲۷۶	۳۸۶	-	۳۸۶	۲۱۷,۰۳۹
سمنان	۶۰	-	۶۰	۱۳,۷۶۳	-	۱۳,۷۶۳	۱۹,۳۶۳	-	۱۹,۳۶۳	۲۳۰,۵۰۰
سیستان و بلوچستان	۷۲	-	۷۲	۱۱,۵۱۸	-	۱۱,۵۱۸	۲۴,۱۶۷	-	۲۴,۱۶۷	۱۶۰,۲۴۲
فارس	۸۸	-	۸۸	۱۵,۰۸۹	-	۱۵,۰۸۹	۱۹,۰۶۹	-	۱۹,۰۶۹	۱۷۲,۳۳۶

ادامه جدول ۳-۷۹ سطح و میزان تولید محصول خیار گلخانه‌ای به تفکیک استان

نام استان	سطح زیر کشت تک محصول (هکتار)			میزان تولید تک محصول (تن)			میزان تولید کل محصول (تن)			عملکرد تک محصول (کیلوگرم در هکتار)
	آبی	دیم	جمع	آبی	دیم	جمع	آبی	دیم	جمع	
قزوین	۱۷	-	۱۷	۱,۰۱۴	-	۱,۰۱۴	۲,۶۱۴	-	۲,۶۱۴	۶۰,۹۷۴
قم	۲۱	-	۲۱	۵,۵۳۲	-	۵,۵۳۲	۷,۱۲۲	-	۷,۱۲۲	۲۶۳,۲۱۳
کردستان	۱۱	-	۱۱	۸۳۹	-	۸۳۹	۱,۰۴۳	-	۱,۰۴۳	۷۴,۸۸۲
کرمان	۶۰	-	۶۰	۱۳,۱۱۳	-	۱۳,۱۱۳	۱۴,۲۴۵	-	۱۴,۲۴۵	۲۱۸,۸۹۵
کرمانشاه	۵	-	۵	۸۸۱	-	۸۸۱	۱,۷۸۶	-	۱,۷۸۶	۱۶۲,۸۸۶
کهگیلویه و بویراحمد	۲	-	۲	۳۲۳	-	۳۲۳	۵۵۳	-	۵۵۳	۱۹۸,۱۶۰
گلستان	۴	-	۴	۱,۰۸۳	-	۱,۰۸۳	۱,۸۴۰	-	۱,۸۴۰	۲۷۴,۴۰۶
گیلان	۰	-	۰	۰	-	۰	۲	-	۲	-
لرستان	۴	-	۴	۱,۱۴۶	-	۱,۱۴۶	۱,۲۲۸	-	۱,۲۲۸	۲۸۱,۵۷۲
مازندران	۲۸	-	۲۸	۲,۱۹۰	-	۲,۱۹۰	۲,۶۹۷	-	۲,۶۹۷	۷۸,۵۴۹
مرکزی	۶۰	-	۶۰	۲۱,۶۶۵	-	۲۱,۶۶۵	۲۲,۹۹۸	-	۲۲,۹۹۸	۳۶۱,۸۹۳
هرمزگان	۴	-	۴	۱,۱۰۵	-	۱,۱۰۵	۱,۱۴۵	-	۱,۱۴۵	۲۹۸,۸۵۹
همدان	۳۳	-	۳۳	۶,۲۸۳	-	۶,۲۸۳	۱۰,۶۳۶	-	۱۰,۶۳۶	۱۹۰,۶۸۷
یزد	۱۹۷	-	۱۹۷	۴۸,۴۴۸	-	۴۸,۴۴۸	۲۱۲,۷۸۸	-	۲۱۲,۷۸۸	۲۴۶,۳۲۷
جمع کل	۴,۸۵۳	-	۴,۸۵۳	۱,۱۳۴,۶۰۸	-	۱,۱۳۴,۶۰۸	۱,۵۲۵,۲۸۰	-	۱,۵۲۵,۲۸۰	۲۳۳,۷۸۶

جدول ۳-۸۰ سطح و میزان تولید محصول گوجه فرنگی گلخانه‌ای به تفکیک استان

نام استان	سطح زیر کشت تک محصول (هکتار)			میزان تولید تک محصول (تن)			میزان تولید کل محصول (تن)			عملکرد تک محصول (کیلوگرم در هکتار)
	آبی	دیم	جمع	آبی	دیم	جمع	آبی	دیم	جمع	
آذربایجان شرقی	۲۸	-	۲۸	۵,۵۴۸	-	۵,۵۴۸	۱۹,۶۹۱	-	۱۹,۶۹۱	۶۶,۵۶۸
آذربایجان غربی	۱	-	۱	۳۵۸	-	۳۵۸	۱,۰۶۱	-	۱,۰۶۱	۳۶۶,۲۲۳
اردبیل	۰.۲	-	۰.۲	۳۵	-	۳۵	۴,۷۸۱	-	۴,۷۸۱	۱۷۹,۲۱۵
اصفهان	۳۴	-	۳۴	۴,۳۵۶	-	۴,۳۵۶	۱۴,۸۵۸	-	۱۴,۸۵۸	۱۲۹,۴۷۹
البرز	۱۴	-	۱۴	۲,۹۹۷	-	۲,۹۹۷	۶,۷۰۰	-	۶,۷۰۰	۲۱۰,۴۰۴
ایلام	۱	-	۱	۱۷۹	-	۱۷۹	۶۹۲	-	۶۹۲	۱۵۲,۳۳۰
بوشهر	۱۲۳	-	۱۲۳	۱۸,۵۵۳	-	۱۸,۵۵۳	۲۰,۱۷۶	-	۲۰,۱۷۶	۱۵۱,۰۲۷
تهران	۱۴	-	۱۴	۳,۶۰۶	-	۳,۶۰۶	۴,۳۰۶	-	۴,۳۰۶	۲۶۵,۵۰۴
جنوب کرمان	۲	-	۲	۳۹۰	-	۳۹۰	۹۷۲	-	۹۷۲	۱۶۵,۹۵۷
چهارمحال و بختیاری	۲	-	۲	۴۱۰	-	۴۱۰	۱,۲۷۱	-	۱,۲۷۱	۱۹۵,۹۱۰
خراسان جنوبی	۸	-	۸	۹۳۹	-	۹۳۹	۱,۱۲۶	-	۱,۱۲۶	۱۲۲,۷۴۵
خراسان رضوی	۱۱	-	۱۱	۲,۳۷۴	-	۲,۳۷۴	۳,۰۰۰	-	۳,۰۰۰	۲۱۸,۱۶۶
خراسان شمالی	۱	-	۱	۳۵۵	-	۳۵۵	۶۱۷	-	۶۱۷	۳۳۱,۳۰۸
خوزستان	۶	-	۶	۱,۳۷۱	-	۱,۳۷۱	۱,۷۷۶	-	۱,۷۷۶	۲۱۷,۸۴۷
زنجان	۱	-	۱	۳۱۰	-	۳۱۰	۴۱۰	-	۴۱۰	۲۷۱,۱۲۱
سمنان	۱۲	-	۱۲	۲,۵۵۶	-	۲,۵۵۶	۴,۸۳۲	-	۴,۸۳۲	۲۲۰,۹۳۹
سیستان و بلوچستان	۲۸	-	۲۸	۵,۱۴۶	-	۵,۱۴۶	۱۴,۶۴۴	-	۱۴,۶۴۴	۱۸۵,۹۴۲
فارس	۱۲	-	۱۲	۲,۲۷۵	-	۲,۲۷۵	۶,۲۴۳	-	۶,۲۴۳	۱۹۲,۶۵۴

ادامه جدول ۳-۸۰ سطح و میزان تولید محصول گوجه فرنگی گلخانه‌ای به تفکیک استان

نام استان	سطح زیر کشت تک محصول (هکتار)			میزان تولید تک محصول (تن)			میزان تولید کل محصول (تن)			عملکرد تک محصول (کیلوگرم در هکتار)	
	آبی	دیم	جمع	آبی	دیم	جمع	آبی	دیم	جمع	آبی	دیم
قزوین	۵	-	۵	۱,۷۰۰	-	۱,۷۰۰	۲,۷۶۰	-	۲,۷۶۰	۳۶۲,۸۶۰	-
قم	۱۲	-	۱۲	۳,۴۵۹	-	۳,۴۵۹	۴,۷۰۹	-	۴,۷۰۹	۲۷۷,۸۳۱	-
کردستان	۰/۰۰۵	-	۰/۰۰۵	۲۰	-	۲۰	۲۳۰	-	۲۳۰	۴,۴۸۸,۸۸۹	-
کرمان	۲۲	-	۲۲	۵,۹۵۵	-	۵,۹۵۵	۶,۳۸۳	-	۶,۳۸۳	۲۷۴,۶۴۸	-
کرمانشاه	۵	-	۵	۷۸۰	-	۷۸۰	۱,۳۹۳	-	۱,۳۹۳	۱۷۲,۱۸۵	-
کهگیلویه و بویراحمد	۲	-	۲	۸۲	-	۸۲	۱۲۳	-	۱۲۳	۵۳,۴۶۹	-
گلستان	۱۶	-	۱۶	۳,۰۷۵	-	۳,۰۷۵	۳,۹۳۵	-	۳,۹۳۵	۱۹۷,۹۱۵	-
گیلان	۰	-	۰	۰	-	۰	۱	-	۱	-	-
لرستان	۲	-	۲	۵۵۰	-	۵۵۰	۹۳۷	-	۹۳۷	۲۵۳,۴۵۶	-
مازندران	۱	-	۱	۱۴۷	-	۱۴۷	۱,۶۷۰	-	۱,۶۷۰	۱۹۸,۶۴۹	-
مرکزی	۳۰	-	۳۰	۱۶,۲۳۹	-	۱۶,۲۳۹	۱۷,۶۵۰	-	۱۷,۶۵۰	۵۳۵,۷۸۱	-
هرمزگان	۲۰۵	-	۲۰۵	۵۷,۱۹۲	-	۵۷,۱۹۲	۵۸,۶۴۷	-	۵۸,۶۴۷	۲۷۸,۴۸۳	-
همدان	۴۷	-	۴۷	۵,۹۲۴	-	۵,۹۲۴	۱۰,۰۰۷	-	۱۰,۰۰۷	۱۲۵,۹۴۴	-
یزد	۳۴	-	۳۴	۶,۷۳۳	-	۶,۷۳۳	۱۴۹,۸۵۱	-	۱۴۹,۸۵۱	۱۹۸,۶۱۴	-
جمع کل	۶۷۷	-	۶۷۷	۱۵۳,۶۱۵	-	۱۵۳,۶۱۵	۳۶۵,۴۴۸	-	۳۶۵,۴۴۸	۲۲۶,۹۲۸	-

جدول ۳-۸۱ سطح و میزان تولید انواع فلفل گلخانه‌ای به تفکیک استان

نام استان	سطح زیر کشت تک محصول (هکتار)			میزان تولید تک محصول (تن)			میزان تولید کل محصول (تن)			عملکرد تک محصول (کیلوگرم در هکتار)
	آبی	دیم	جمع	آبی	دیم	جمع	آبی	دیم	جمع	
آذربایجان شرقی	۵۴	-	۵۴	۱۳,۵۳۰	-	۱۳,۵۳۰	۱۵,۳۴۸	-	۱۵,۳۴۸	۲۴۹,۱۷۱
آذربایجان غربی	۰	-	۰	۰	-	۰	۶	-	۶	-
اردبیل	۲	-	۲	۵۴۶	-	۵۴۶	۴۳,۲۷۶	-	۴۳,۲۷۶	۲۵۹,۰۱۳
اصفهان	۶۰۳	-	۶۰۳	۸۹,۰۱۷	-	۸۹,۰۱۷	۱۲۳,۳۰۴	-	۱۲۳,۳۰۴	۱۴۷,۷۰۰
البرز	۸	-	۸	۵۶۰	-	۵۶۰	۱,۴۸۷	-	۱,۴۸۷	۶۷,۸۷۶
ایلام	۰/۱	-	۰/۱	۸	-	۸	۲۹۳	-	۲۹۳	۸۰,۰۰۰
بوشهر	۱۲	-	۱۲	۱,۰۹۳	-	۱,۰۹۳	۱,۳۹۳	-	۱,۳۹۳	۹۵,۰۴۳
تهران	۶۱	-	۶۱	۸,۸۵۰	-	۸,۸۵۰	۱۲,۲۵۴	-	۱۲,۲۵۴	۱۴۵,۹۳۱
جنوب کرمان	۱۳۰	-	۱۳۰	۱۴,۲۹۵	-	۱۴,۲۹۵	۲۳,۱۵۰	-	۲۳,۱۵۰	۱۰۹,۵۵۰
چهارمحال و بختیاری	۱۴	-	۱۴	۲,۹۰۰	-	۲,۹۰۰	۲,۴۳۱	-	۲,۴۳۱	۲۰۲,۳۱۸
خراسان جنوبی	۳	-	۳	۳۴۵	-	۳۴۵	۳۵۹	-	۳۵۹	۱۱۸,۹۶۶
خراسان رضوی	۸	-	۸	۱۷۷	-	۱۷۷	۳۶۷	-	۳۶۷	۲۱,۱۷۶
خراسان شمالی	۲	-	۲	۲۰۶	-	۲۰۶	۲۲۸	-	۲۲۸	۱۲۰,۴۶۸
خوزستان	۹	-	۹	۱,۱۳۳	-	۱,۱۳۳	۱,۴۹۷	-	۱,۴۹۷	۱۲۶,۴۲۸
زنجان	۳	-	۳	۵۱۱	-	۵۱۱	۵۱۱	-	۵۱۱	۱۸۰,۳۱۷
سمنان	۴	-	۴	۷۱۰	-	۷۱۰	۱,۳۸۳	-	۱,۳۸۳	۱۷۳,۵۷۷
سیستان و بلوچستان	۱۳	-	۱۳	۱,۳۵۷	-	۱,۳۵۷	۱,۹۵۴	-	۱,۹۵۴	۱۰۰,۹۰۲
فارس	۵۹	-	۵۹	۷,۱۳۵	-	۷,۱۳۵	۸,۶۹۸	-	۸,۶۹۸	۱۲۱,۸۶۸

ادامه جدول ۳-۸۱ سطح و میزان تولید انواع فلفل گلخانه‌ای به تفکیک استان

نام استان	سطح زیر کشت تک محصول (هکتار)			میزان تولید تک محصول (تن)			میزان تولید کل محصول (تن)			عملکرد تک محصول (کیلوگرم در هکتار)
	آبی	دیم	جمع	آبی	دیم	جمع	آبی	دیم	جمع	
قزوین	۲	-	۲	۳۳۸	-	۳۳۸	۱,۶۹۸	-	۱,۶۹۸	۱۵۵,۰۴۶
قم	۷	-	۷	۹۸۲	-	۹۸۲	۱,۰۹۲	-	۱,۰۹۲	۱۴۴,۴۱۲
کردستان	۰/۴	-	۰/۴	۸۵	-	۸۵	۱۳۷	-	۱۳۷	۲۰۵,۵۶۲
کرمان	۲	-	۲	۱۸۱	-	۱۸۱	۴۵۷	-	۴۵۷	۸۷,۷۲۴
کرمانشاه	۰/۱	-	۰/۱	۱۸	-	۱۸	۱۹۴	-	۱۹۴	۱۸۰,۰۰۰
کهگیلویه و بویراحمد	۶	-	۶	۸۵۰	-	۸۵۰	۹۴۴	-	۹۴۴	۱۳۷,۶۵۶
گلستان	۱	-	۱	۳۵	-	۳۵	۳۵	-	۳۵	۶۱,۹۷۵
گیلان	۰	-	۰	۰	-	۰	۱	-	۱	-
لرستان	۸	-	۸	۵۸۱	-	۵۸۱	۵۸۳	-	۵۸۳	۷۱,۲۷۱
مازندران	۰/۳	-	۰/۳	۵۰	-	۵۰	۱,۰۹۱	-	۱,۰۹۱	۱۶۶,۶۶۷
مرکزی	۵۹	-	۵۹	۹,۰۳۱	-	۹,۰۳۱	۹,۹۲۹	-	۹,۹۲۹	۱۵۲,۲۹۳
هرمزگان	۱۸۰	-	۱۸۰	۲۳,۷۳۵	-	۲۳,۷۳۵	۲۶,۸۳۱	-	۲۶,۸۳۱	۱۳۲,۱۶۸
همدان	۹	-	۹	۶۰۵	-	۶۰۵	۱,۹۲۱	-	۱,۹۲۱	۷۰,۹۱۵
یزد	۳۷	-	۳۷	۵,۴۸۷	-	۵,۴۸۷	۳۱,۲۵۸	-	۳۱,۲۵۸	۱۴۶,۶۲۴
جمع کل	۱,۲۹۷	-	۱,۲۹۷	۱۸۴,۳۵۰	-	۱۸۴,۳۵۰	۳۱۵,۱۰۹	-	۳۱۵,۱۰۹	۱۴۲,۱۵۶

جدول ۳-۸۲ سطح و میزان تولید محصول بادمجان گلخانه‌ای به تفکیک استان

نام استان	سطح زیر کشت تک محصول (هکتار)			میزان تولید تک محصول (تن)			میزان تولید کل محصول (تن)			عملکرد تک محصول (کیلوگرم در هکتار)
	آبی	دیم	جمع	آبی	دیم	جمع	آبی	دیم	جمع	
آذربایجان شرقی	۰	-	۰	۰	-	۰	۱۰,۵۰۰	-	۱۰,۵۰۰	-
آذربایجان غربی	۰	-	۰	۰	-	۰	۰	-	۰	-
اردبیل	۰	-	۰	۰	-	۰	۴۰,۱۴۵	-	۴۰,۱۴۵	-
اصفهان	۴	-	۴	۲۰۱	-	۲۰۱	۴۹,۷۷۷	-	۵,۰۲۷	-
البرز	۰	-	۰	۰	-	۰	۲۷۴	-	۲۷۴	-
ایلام	۰	-	۰	۰	-	۰	۰	-	۰	-
بوشهر	۰	-	۰	۰	-	۰	۰	-	۰	-
تهران	۴	-	۴	۷۰۰	-	۷۰۰	۱۸۶,۱۷۰	-	۳,۰۹۵	-
جنوب کرمان	۱۲۱	-	۱۲۱	۱۴,۳۸۰	-	۱۴,۳۸۰	۱۱۹,۱۶۸	-	۲۲,۰۶۴	-
چهارمحال و بختیاری	۰	-	۰	۰	-	۰	۰	-	۰	-
خراسان جنوبی	۰/۳	-	۰/۳	۷۵	-	۷۵	۲۵۰,۰۰۰	-	۹۲	-
خراسان رضوی	۰	-	۰	۰	-	۰	۱۵۴	-	۱۵۴	-
خراسان شمالی	۰	-	۰	۰	-	۰	۲	-	۲	-
خوزستان	۰	-	۰	۰	-	۰	۲	-	۲	-
زنجان	۰	-	۰	۰	-	۰	۰	-	۰	-
سمنان	۲	-	۲	۱,۰۲۰	-	۱,۰۲۰	۵۰۴,۹۵۰	-	۱,۹۲۷	-
سیستان و بلوچستان	۱۰	-	۱۰	۱,۴۴۹	-	۱,۴۴۹	۱۴۰,۰۴۶	-	۵,۷۴۲	-
فارس	۱	-	۱	۹۰	-	۹۰	۱۵۰,۰۰۰	-	۵۵۱	-

ادامه جدول ۳-۸۲ سطح و میزان تولید محصول بادمجان گلخانه‌ای به تفکیک استان

نام استان	سطح زیر کشت تک محصول (هکتار)			میزان تولید تک محصول (تن)			میزان تولید کل محصول (تن)			عملکرد تک محصول (کیلوگرم در هکتار)
	آبی	دیم	جمع	آبی	دیم	جمع	آبی	دیم	جمع	
قزوین	۰	-	۰	۰	-	۰	۰	-	۰	-
قم	۰	-	۰	۰	-	۰	۲۱۰	-	۲۱۰	-
کردستان	۰	-	۰	۰	-	۰	۰	-	۰	-
کرمان	۰	-	۰	۰	-	۰	۵۵	-	۵۵	-
کرمانشاه	۰	-	۰	۰	-	۰	۹۳	-	۹۳	-
کهگیلویه و بویراحمد	۰	-	۰	۰	-	۰	۲	-	۲	-
گلستان	۰.۰۳	-	۰.۰۳	۲	-	۲	۲	-	۲	۸۰,۰۰۰
گیلان	۰	-	۰	۰	-	۰	۳	-	۳	-
لرستان	۰	-	۰	۰	-	۰	۱۸۱	-	۱۸۱	-
مازندران	۰	-	۰	۰	-	۰	۹۲	-	۹۲	-
مرکزی	۰.۴	-	۰.۴	۱۰۴	-	۱۰۴	۱۹۸	-	۱۹۸	۲۶۰,۰۰۰
هرمزگان	۳۵	-	۳۵	۳,۵۲۰	-	۳,۵۲۰	۵,۰۲۹	-	۵,۰۲۹	۱۰۰,۳۷۷
همدان	۰	-	۰	۰	-	۰	۰	-	۰	-
یزد	۳	-	۳	۵۷۴	-	۵۷۴	۱۵,۱۴۰	-	۱۵,۱۴۰	۱۹۰,۲۹۳
جمع کل	۱۸۰	-	۱۸۰	۲۲,۱۱۵	-	۲۲,۱۱۵	۱۱۰,۵۸۰	-	۱۱۰,۵۸۰	۱۲۲,۶۹۵

جدول ۳-۸۳ سطح و میزان تولید محصول توت فرنگی گلخانه‌ای به تفکیک استان

نام استان	سطح زیر کشت تک محصول (هکتار)			میزان تولید تک محصول (تن)			میزان تولید کل محصول (تن)			عملکرد تک محصول (کیلوگرم در هکتار)
	آبی	دیم	جمع	آبی	دیم	جمع	آبی	دیم	جمع	
آذربایجان شرقی	۱	-	۱	۳۵	-	۳۵	۳۵	-	۳۵	۵۵,۴۹۳
آذربایجان غربی	۱	-	۱	۶۰	-	۶۰	۶۰	-	۶۰	۶۷,۹۸۱
اردبیل	۱	-	۱	۹۰	-	۹۰	۹۰	-	۹۰	۸۱,۸۱۸
اصفهان	۰	-	۰	۰	-	۰	۰	-	۰	-
البرز	۳۳	-	۳۳	۲,۸۱۴	-	۲,۸۱۴	۲,۸۱۴	-	۲,۸۱۴	۸۶,۰۰۲
ایلام	۰	-	۰	۰	-	۰	۰	-	۰	-
بوشهر	۰	-	۰	۰	-	۰	۰	-	۰	-
تهران	۴۱	-	۴۱	۱,۵۲۴	-	۱,۵۲۴	۱,۵۲۴	-	۱,۵۲۴	۳۶,۹۴۰
جنوب کرمان	۲۳۴	-	۲۳۴	۶,۴۰۷	-	۶,۴۰۷	۶,۴۰۷	-	۶,۴۰۷	۲۷,۳۶۳
چهارمحال و بختیاری	۲	-	۲	۱۱۸	-	۱۱۸	۱۱۸	-	۱۱۸	۷۰,۱۲۵
خراسان جنوبی	۰	-	۰	۰	-	۰	۰	-	۰	-
خراسان رضوی	۲	-	۲	۱۰۹	-	۱۰۹	۱۰۹	-	۱۰۹	۵۹,۰۲۷
خراسان شمالی	۰	-	۰	۰	-	۰	۰	-	۰	-
خوزستان	۱۴	-	۱۴	۶۲۲	-	۶۲۲	۶۲۲	-	۶۲۲	۴۴,۴۲۰
زنجان	۱۴	-	۱۴	۲,۲۶۳	-	۲,۲۶۳	۲,۲۶۳	-	۲,۲۶۳	۱۶۵,۲۳۲
سمنان	۰.۱	-	۰.۱	۸	-	۸	۸	-	۸	۱۰۰,۰۰۰
سیستان و بلوچستان	۰.۱	-	۰.۱	۴	-	۴	۴	-	۴	۳۷,۰۳۷
فارس	۰	-	۰	۰	-	۰	۰	-	۰	-

ادامه جدول ۳-۸۳ سطح و میزان تولید محصول توت فرنگی گلخانه‌ای به تفکیک استان

نام استان	سطح زیر کشت تک محصول			میزان تولید تک محصول (تن)			میزان تولید کل محصول (تن)			عملکرد تک محصول (کیلوگرم در هکتار)
	آبی	دیم	جمع	آبی	دیم	جمع	آبی	دیم	جمع	
قزوین	۱	-	۱	۱۴۴	-	۱۴۴	۱۴۴	-	۱۴۴	۱۰۳,۹۷۱
قم	۰	-	۰	۰	-	۰	۰	-	۰	-
کردستان	۱	-	۱	۴۵	-	۴۵	۴۵	-	۴۵	۵۴,۲۶۸
کرمان	۲	-	۲	۱۱۹	-	۱۱۹	۱۱۶	-	۱۱۶	۵۴,۸۰۲
کرمانشاه	۱	-	۱	۱۰	-	۱۰	۱۰	-	۱۰	۱۸,۸۶۸
کهگیلویه و بویراحمد	۰.۲	-	۰.۲	۶۰	-	۶۰	۶۰	-	۶۰	۲۸۵,۷۱۴
گلستان	۰	-	۰	۰	-	۰	۰	-	۰	-
گیلان	۱	-	۱	۳۸	-	۳۸	۳۸	-	۳۸	۶۲,۵۸۳
لرستان	۰.۲	-	۰.۲	۱۴	-	۱۴	۱۴	-	۱۴	۷۰,۰۰۰
مازندران	۱	-	۱	۱۷	-	۱۷	۱۷	-	۱۷	۲۵,۶۷۲
مرکزی	۱	-	۱	۱۷۳	-	۱۷۳	۱۷۳	-	۱۷۳	۱۳۱,۷۶۹
هرمزگان	۰	-	۰	۰	-	۰	۰	-	۰	-
همدان	۰.۳	-	۰.۳	۱۶	-	۱۶	۱۶	-	۱۶	۵۲,۱۵۱
یزد	۰.۴	-	۰.۴	۱۲	-	۱۲	۱۲	-	۱۲	۳۴,۲۸۶
جمع کل	۳۵۱	-	۳۵۱	۱۴,۶۹۷	-	۱۴,۶۹۷	۱۴,۶۹۷	-	۱۴,۶۹۷	۴۱,۹۱۷

جدول ۳-۸۴ سطح و میزان تولید محصول گیاهان دارویی گلخانه‌ای به تفکیک استان

نام استان	سطح زیر کشت تک محصول			میزان تولید تک محصول (تن)			میزان تولید کل محصول (تن)			عملکرد تک محصول (کیلوگرم در هکتار)	
	آبی	دیم	جمع	آبی	دیم	جمع	آبی	دیم	جمع	آبی	دیم
آذربایجان شرقی	۱	-	۱	۸۳	-	۸۳	۸۳	-	۸۳	۱۱۸,۵۷۱	-
آذربایجان غربی	۰	-	۰	۰	-	۰	۰	-	۰	-	-
اردبیل	۰	-	۰	۰	-	۰	۰	-	۰	-	-
اصفهان	۳	-	۳	۷۲۱	-	۷۲۱	۷۲۱	-	۷۲۱	۲۵۰,۹۴۰	-
البرز	۱۱	-	۱۱	۱۶	-	۱۶	۱۶	-	۱۶	۱,۴۳۷	-
ایلام	۰	-	۰	۰	-	۰	۰	-	۰	-	-
بوشهر	۸	-	۸	۴۰۰	-	۴۰۰	۴۰۰	-	۴۰۰	۴۸,۱۹۳	-
تهران	۳	-	۳	۴۳۲	-	۴۳۲	۴۳۲	-	۴۳۲	۱۳۰,۱۸۳	-
جنوب کرمان	۰	-	۰	۰	-	۰	۰	-	۰	-	-
چهارمحال و بختیاری	۰	-	۰	۰	-	۰	۰	-	۰	-	-
خراسان جنوبی	۱	-	۱	۱۲۸	-	۱۲۸	۱۲۸	-	۱۲۸	۱۵۰,۵۸۸	-
خراسان رضوی	۶	-	۶	۹۶۴	-	۹۶۴	۹۶۴	-	۹۶۴	۱۵۹,۹۲۴	-
خراسان شمالی	۱	-	۱	۲۷	-	۲۷	۲۷	-	۲۷	۳۷,۷۴۱	-
خوزستان	۰	-	۰	۰	-	۰	۰	-	۰	-	-
زنجان	۰	-	۰	۰	-	۰	۰	-	۰	-	-
سمنان	۱	-	۱	۴۳۰	-	۴۳۰	۴۳۰	-	۴۳۰	۵۹۳,۱۰۳	-
سیستان و بلوچستان	۰	-	۰	۰	-	۰	۰	-	۰	-	-
فارس	۸	-	۸	۷۵۶	-	۷۵۶	۷۵۶	-	۷۵۶	۹۲,۹۰۹	-

ادامه جدول ۳-۸۴ سطح و میزان تولید محصول گیاهان دارویی گلخانه‌ای به تفکیک استان

نام استان	سطح زیر کشت تک محصول			میزان تولید تک محصول (تن)			میزان تولید کل محصول (تن)			عملکرد تک محصول (کیلوگرم در هکتار)
	آبی	دیم	جمع	آبی	دیم	جمع	آبی	دیم	جمع	
قزوین	۰	-	۰	۰	-	۰	۰	-	۰	-
قم	۰	-	۰	۰	-	۰	۰	-	۰	-
کردستان	۰	-	۰	۰	-	۰	۰	-	۰	-
کرمان	۱	-	۱	۲۰۱	-	۲۰۱	۲۰۱	-	۲۰۱	۱۳۷,۳۲۹
کرمانشاه	۰	-	۰	۰	-	۰	۰	-	۰	-
کهگیلویه و بویراحمد	۰	-	۰	۰	-	۰	۰	-	۰	-
گلستان	۲	-	۲	۳۹۱	-	۳۹۱	۳۹۱	-	۳۹۱	۱۹۵,۸۴۷
گیلان	۰.۱	-	۰.۱	۱۸	-	۱۸	۱۸	-	۱۸	۱۸۰,۰۰۰
لرستان	۱	-	۱	۱۱۴	-	۱۱۴	۱۱۱	-	۱۱۱	۸۸,۸۰۰
مازندران	۲	-	۲	۳۸۲	-	۳۸۲	۳۸۲	-	۳۸۲	۲۳۶,۹۷۳
مرکزی	۲	-	۲	۷۶۰	-	۷۶۰	۷۶۰	-	۷۶۰	۳۷۸,۱۰۹
هرمزگان	۰	-	۰	۰	-	۰	۰	-	۰	-
همدان	۰	-	۰	۰	-	۰	۰	-	۰	-
یزد	۰.۲	-	۰.۲	۵۸	-	۵۸	۵۸	-	۵۸	۲۸۲,۹۲۷
جمع کل	۵۱	-	۵۱	۵,۸۷۶	-	۵,۸۷۶	۵,۸۷۶	-	۵,۸۷۶	۱۱۴,۹۰۱

جدول ۳-۸۵ سطح و میزان تولید سایر محصولات جالیزی گلخانه‌ای به تفکیک استان

نام استان	سطح زیر کشت تک محصول			میزان تولید تک محصول (تن)			میزان تولید کل محصول (تن)			عملکرد تک محصول (کیلوگرم در هکتار)
	آبی	دیم	جمع	آبی	دیم	جمع	آبی	دیم	جمع	
آذربایجان شرقی	۲	-	۲	۲۱۶	-	۲۱۶	۱۳۵	-	۱۳۵	۵۸,۶۹۶
آذربایجان غربی	۱	-	۱	۸	-	۸	۶	-	۶	۱۰,۹۰۹
اردبیل	۰.۵	-	۰.۵	۸۴۰	-	۸۴۰	۴۰	-	۴۰	۸۰,۰۰۰
اصفهان	۳	-	۳	۱,۶۴۷	-	۱,۶۴۷	۸۹۹	-	۸۹۹	۲۷۳,۷۹۳
البرز	۱	-	۱	۱,۲۸۳	-	۱,۲۸۳	۱۹۶	-	۱۹۶	۱۴۴,۶۰۱
ایلام	۰	-	۰	۰	-	۰	۰	-	۰	-
بوشهر	۰.۲	-	۰.۲	۲۸	-	۲۸	۸	-	۸	۵۰,۰۰۰
تهران	۵	-	۵	۲۵۵	-	۲۵۵	۲۰۵	-	۲۰۵	۳۸,۱۱۵
جنوب کرمان	۵۱	-	۵۱	۴,۱۷۳	-	۴,۱۷۳	۳,۳۱۶	-	۳,۳۱۶	۶۴,۵۲۶
چهارمحال و بختیاری	۰.۳	-	۰.۳	۲۴	-	۲۴	۲۴	-	۲۴	۸۰,۰۰۰
خراسان جنوبی	۰.۲	-	۰.۲	۸	-	۸	۱	-	۱	۶,۳۲۹
خراسان رضوی	۵	-	۵	۶۹۴	-	۶۹۴	۶۲۲	-	۶۲۲	۱۲۲,۳۹۶
خراسان شمالی	۰	-	۰	۰	-	۰	۰	-	۰	-
خوزستان	۶	-	۶	۵۲۳	-	۵۲۳	۳۱۱	-	۳۱۱	۵۱,۶۱۱
زنجان	۰	-	۰	۰	-	۰	۰	-	۰	-
سمنان	۱	-	۱	۲۰۸	-	۲۰۸	۲۰۸	-	۲۰۸	۲۰۰,۰۰۰
سیستان و بلوچستان	۱	-	۱	۹۳۳	-	۹۳۳	۲۰۰	-	۲۰۰	۱۳۹,۰۹۲
فارس	۲	-	۲	۲۴۴	-	۲۴۴	۱۱۸	-	۱۱۸	۷۵,۵۲۹

ادامه جدول ۳-۸۵ سطح و میزان تولید سایر محصولات جالیزی گلخانه‌ای به تفکیک استان

نام استان	سطح زیر کشت تک محصول			میزان تولید تک محصول (تن)			میزان تولید کل محصول (تن)			عملکرد تک محصول (کیلوگرم در هکتار)
	آبی	دیم	جمع	آبی	دیم	جمع	آبی	دیم	جمع	
قزوین	۱	-	۱	۵۵	-	۵۵	۷۵	-	۷۵	۸۲,۰۹۰
قم	۰.۴	-	۰.۴	۳۰	-	۳۰	۳۰	-	۳۰	۷۵,۰۰۰
کردستان	۱	-	۱	۱۴۰	-	۱۴۰	۱۴۰	-	۱۴۰	۱۵۳,۷۰۳
کرمان	۱	-	۱	۲۲	-	۲۲	۲۲	-	۲۲	۳۹,۰۵۶
کرمانشاه	۲	-	۲	۴۱۰	-	۴۱۰	۴۵۵	-	۴۵۵	۲۱۰,۲۵۶
کهگیلویه و بویراحمد	۰.۴	-	۰.۴	۶۰	-	۶۰	۶۱	-	۶۱	۱۶۲,۱۶۲
گلستان	۳	-	۳	۱۰۵	-	۱۰۵	۲۱۰	-	۲۱۰	۳۸,۸۱۹
گیلان	۰	-	۰	۰	-	۰	۸	-	۸	-
لرستان	۰	-	۰	۰	-	۰	۱	-	۱	-
مازندران	۰.۲	-	۰.۲	۱۳	-	۱۳	۲۰	-	۲۰	۵۹,۰۹۱
مرکزی	۰.۵	-	۰.۵	۱۸۰	-	۱۸۰	۱۸۵	-	۱۸۵	۳۶۰,۰۰۰
هرمزگان	۰.۴	-	۰.۴	۱۶	-	۱۶	۱۱۶	-	۱۱۶	۴۲,۱۰۵
همدان	۲	-	۲	۶۹	-	۶۹	۳۴۵	-	۳۴۵	۳۰,۸۱۶
یزد	۰.۰۳	-	۰.۰۳	۱۱	-	۱۱	۱۲	-	۱۲	۳۶۶,۶۶۷
جمع کل	۹۱	-	۹۱	۷,۴۰۰	-	۷,۴۰۰	۱۲,۷۶۲	-	۱۲,۷۶۲	۸۰,۹۱۸

جدول ۳-۸۶ سطح و میزان تولید محصول سبزیجات برگی گلخانه‌ای به تفکیک استان

نام استان	سطح زیر کشت تک محصول			میزان تولید تک محصول (تن)			میزان تولید کل محصول (تن)			عملکرد تک محصول (کیلوگرم در هکتار)	
	آبی	دیم	جمع	آبی	دیم	جمع	آبی	دیم	جمع	آبی	دیم
آذربایجان شرقی	۳	-	۳	۳۰۶	-	۳۰۶	۷۷,۶۲۷	-	-	-	-
آذربایجان غربی	۰	-	۰	۰	-	۰	-	-	-	-	-
اردبیل	۰	-	۰	۵,۰۱۵	-	۵,۰۱۵	-	-	-	-	-
اصفهان	۴۴	-	۴۴	۶,۴۲۶	-	۶,۴۲۶	۱۴۶,۴۷۱	-	-	-	-
البرز	۹	-	۹	۳,۸۹۹	-	۳,۸۹۹	۴۲۶,۳۹۵	-	-	-	-
ایلام	۰.۱	-	۰.۱	۳	-	۳	۳۰,۰۰۰	-	-	-	-
بوشهر	۲	-	۲	۵۰	-	۵۰	۲۹,۳۷۷	-	-	-	-
تهران	۱۶	-	۱۶	۱,۴۱۶	-	۱,۴۱۶	۸۶,۳۶۹	-	-	-	-
جنوب کرمان	۳	-	۳	۱۸۹	-	۱۸۹	۵۶,۴۱۸	-	-	-	-
چهارمحال و بختیاری	۱	-	۱	۱۹	-	۱۹	۲۸,۴۰۱	-	-	-	-
خراسان جنوبی	۳	-	۳	۳۲۴	-	۳۲۴	۱۰۶,۱۲۹	-	-	-	-
خراسان رضوی	۶	-	۶	۳۲۹	-	۳۲۹	۵۶,۰۸۵	-	-	-	-
خراسان شمالی	۳	-	۳	۲۱۷	-	۲۱۷	۷۱,۹۷۶	-	-	-	-
خوزستان	۱	-	۱	۸	-	۸	۱۳,۴۹۶	-	-	-	-
زنجان	۰.۰۲	-	۰.۰۲	۱	-	۱	۴۱,۶۶۷	-	-	-	-
سمنان	۴	-	۴	۴۴۴	-	۴۴۴	۱۱۸,۱۹۱	-	-	-	-
سیستان و بلوچستان	۰.۳	-	۰.۳	۴۰	-	۴۰	۱۴۰,۲۰۳	-	-	-	-
فارس	۹	-	۹	۶۵۷	-	۶۵۷	۶۹,۱۷۲	-	-	-	-

ادامه جدول ۳-۸۶ سطح و میزان تولید محصول سبزیجات برگی گلخانه‌ای به تفکیک استان

نام استان	سطح زیر کشت تک محصول			میزان تولید تک محصول (تن)			میزان تولید کل محصول (تن)			عملکرد تک محصول (کیلوگرم در هکتار)
	آبی	دیم	جمع	آبی	دیم	جمع	آبی	دیم	جمع	
قزوین	۳	-	۳	۳۶۴	-	۳۶۴	۳۶۴	-	۳۶۴	۱۳۲,۱۸۲
قم	۰	-	۰	۱۸۰	-	۱۸۰	۰	-	۱۸۰	-
کردستان	۰.۰۱	-	۰.۰۱	۰.۲	-	۰.۲	۰.۲	-	۰.۲	۳۳,۳۳۳
کرمان	۱	-	۱	۳۰۰	-	۳۰۰	۳۰۰	-	۳۰۰	۲۹۹,۱۶۲
کرمانشاه	۰.۲	-	۰.۲	۱۰	-	۱۰	۱۰	-	۱۰	۵۰,۰۰۰
کهگیلویه و بویراحمد	۱	-	۱	۹	-	۹	۹	-	۹	۶,۲۰۷
گلستان	۱	-	۱	۶۰	-	۶۰	۶۰	-	۶۰	۹۳,۱۶۸
گیلان	۰	-	۰	۱	-	۱	۰	-	۱	-
لرستان	۰.۲	-	۰.۲	۵۰	-	۵۰	۵۰	-	۵۰	۲۵۰,۰۰۰
مازندران	۱	-	۱	۴۷	-	۴۷	۴۷	-	۴۷	۵۰,۱۶۵
مرکزی	۱	-	۱	۶۵	-	۶۵	۶۵	-	۶۵	۷۸,۳۱۳
هرمزگان	۰	-	۰	۰	-	۰	۰	-	۰	-
همدان	۱	-	۱	۸۸	-	۸۸	۸۸	-	۸۸	۹۸,۱۷۳
یزد	۰.۳	-	۰.۳	۱۳	-	۱۳	۱۳	-	۱۳	۵۲,۰۰۰
جمع کل	۱۱۳	-	۱۱۳	۱۵,۲۵۶	-	۱۵,۲۵۶	۱۵,۲۵۶	-	۱۵,۲۵۶	۱۳۴,۶۳۱

جدول ۳-۸۷ سطح و میزان تولید سایر میوه‌های گلخانه‌ای به تفکیک استان

نام استان	سطح زیر کشت تک محصول			میزان تولید تک محصول (تن)			میزان تولید کل محصول (تن)			عملکرد تک محصول (کیلوگرم در هکتار)
	آبی	دیم	جمع	آبی	دیم	جمع	آبی	دیم	جمع	
آذربایجان شرقی	۱	-	۱	۳۳۶	-	۳۳۶	۳۳۶	-	۳۳۶	۴۶۶,۶۶۷
آذربایجان غربی	۰.۳	-	۰.۳	۱۰۰	-	۱۰۰	۱۰۰	-	۱۰۰	۳۳۳,۳۳۳
اردبیل	۰	-	۰	۰	-	۰	۰	-	۰	-
اصفهان	۰.۱	-	۰.۱	۴	-	۴	۴	-	۴	۳۳,۲۸۹
البرز	۲	-	۲	۹۰	-	۹۰	۹۰	-	۹۰	۴۵,۶۹۰
ایلام	۰	-	۰	۰	-	۰	۰	-	۰	-
بوشهر	۱	-	۱	۱۵۰	-	۱۵۰	۱۵۰	-	۱۵۰	۱۵۰,۰۰۰
تهران	۱	-	۱	۲۵	-	۲۵	۲۵	-	۲۵	۳۲,۰۵۱
جنوب کرمان	۰	-	۰	۰	-	۰	۰	-	۰	-
چهارمحال و بختیاری	۰	-	۰	۰	-	۰	۰	-	۰	-
خراسان جنوبی	۰.۲	-	۰.۲	۶۶	-	۶۶	۶۶	-	۶۶	۳۳۰,۰۰۰
خراسان رضوی	۱	-	۱	۶۴	-	۶۴	۶۴	-	۶۴	۱۲۳,۰۷۷
خراسان شمالی	۰.۱	-	۰.۱	۷۰	-	۷۰	۷۰	-	۷۰	۷۰۰,۰۰۰
خوزستان	۱	-	۱	۲۰۰	-	۲۰۰	۲۰۰	-	۲۰۰	۲۲۲,۲۲۲
زنجان	۰	-	۰	۰	-	۰	۰	-	۰	-
سمنان	۳	-	۳	۴۵۴	-	۴۵۴	۴۵۴	-	۴۵۴	۱۵۰,۳۳۱
سیستان و بلوچستان	۰	-	۰	۰	-	۰	۰	-	۰	-
فارس	۰.۳	-	۰.۳	۴۹	-	۴۹	۴۹	-	۴۹	۱۶۶,۸۹۴

ادامه جدول ۳-۸۸ سطح و میزان تولید سایر میوه‌های گلخانه‌ای به تفکیک استان

نام استان	سطح زیر کشت تک محصول			میزان تولید تک محصول (تن)			میزان تولید کل محصول (تن)			عملکرد تک محصول (کیلوگرم در هکتار)
	آبی	دیم	جمع	آبی	دیم	جمع	آبی	دیم	جمع	
قزوین	۰	-	۰	۰	-	۰	۰	-	۰	-
قم	۷	-	۷	۱۵۵	-	۱۵۵	۱۵۵	-	۱۵۵	۲۲,۱۴۳
کردستان	۰	-	۰	۵	-	۵	۵	-	۵	-
کرمان	۰	-	۰	۲۰۰	-	۲۰۰	۰	-	۰	-
کرمانشاه	۱	-	۱	۱۸۳	-	۱۸۳	۱۸۳	-	۱۸۳	۱۵۰,۶۱۷
کهگیلویه و بویراحمد	۱	-	۱	۲	-	۲	۲	-	۲	۳,۵۷۱
گلستان	۲	-	۲	۷۶	-	۷۶	۷۶	-	۷۶	۳۲,۹۷۲
گیلان	۰.۴	-	۰.۴	۵	-	۵	۵	-	۵	۱۲,۵۰۰
لرستان	۰	-	۰	۰	-	۰	۰	-	۰	-
مازندران	۳	-	۳	۱۷۳	-	۱۷۳	۱۷۳	-	۱۷۳	۴۹,۵۱۱
مرکزی	۱	-	۱	۱۶۵	-	۱۶۵	۱۶۵	-	۱۶۵	۲۷۵,۰۰۰
هرمزگان	۴	-	۴	۳۸۹	-	۳۸۹	۳۸۹	-	۳۸۹	۱۰۴,۲۹۰
همدان	۱	-	۱	۲۷۵	-	۲۷۵	۲۷۵	-	۲۷۵	۲۵۵,۵۲۹
یزد	۱	-	۱	۱۵۴	-	۱۵۴	۱۵۴	-	۱۵۴	۱۵۶,۳۴۵
جمع کل	۳۱	-	۳۱	۳,۱۹۰	-	۳,۱۹۰	۳,۱۹۰	-	۳,۱۹۰	۱۰۱,۹۵۴

فصل چهارم

**سطح، میزان تولید و عملکرد محصولات باغبانی و
گلخانه‌ای استان‌های کشور به تفکیک محصول**

جدول ۴-۱ سطح، میزان تولید و عملکرد محصولات باغبانی استان آذربایجان شرقی

عملکرد (کیلوگرم در هکتار)	میزان تولید (تن)					تعداد درختان پراکنده		سطح زیر کشت (هکتار)						نام محصول
	آبی	جمع	پراکنده	دییم	آبی	بارور	غیربارور	بارور			غیربارور			
								جمع	دییم	آبی	جمع	دییم	آبی	
۱۵,۲۶۰	۱۸,۳۸۵	۷۶۹,۲۰۳	۲,۶۶۹	۵۶۹	۷۶۵,۹۶۶	۳۱,۹۶۸	۲,۰۱۹	۴۱,۷۰۰	۳۷	۴۱,۶۶۳	۱,۹۰۴	۰.۲	۱,۹۰۴	سیب
-	۱۰,۲۲۶	۵,۷۶۴	۲۲	۰	۵,۷۴۲	۷۱۱	۰	۵۶۱	۰	۵۶۱	۷۱	۰	۷۱	گللابی
-	۷,۵۱۶	۹۸۴	۳	۰	۹۸۱	۴۳	۱۰	۱۳۰	۰	۱۳۰	۲۷	۰	۲۷	به
-	-	۵۴	۰	۰	۵۴	۲۰۰	۰	۲۰	۰	۲۰	۱	۰	۱	سایر میوه های دانه دار
-	-	۷۷۶,۰۰۵	۲,۶۹۴	۵۶۹	۷۷۲,۷۴۲	۳۲,۹۲۲	۲,۰۲۹	۴۲,۴۱۲	۳۷	۴۲,۳۷۴	۲,۰۰۴	۰.۲	۲,۰۰۳	جمع میوه های دانه دار
۴,۵۴۶	۷,۰۳۳	۱۶,۷۷۶	۳۷	۱۰	۱۶,۷۲۹	۱,۸۴۶	۸۰	۲,۳۸۱	۲	۲,۳۷۹	۱۱۵	۰	۱۱۵	آلبالو
۳,۰۰۰	۷,۵۰۲	۶,۱۵۱	۱۳	۳	۶,۱۳۴	۲۱۶	۲	۸۱۹	۱	۸۱۸	۴۵	۰	۴۵	گیلاس
۴,۰۰۰	۵,۹۵۴	۲۰,۲۸۴	۴۱	۲	۲۰,۲۴۱	۲,۰۷۱	۹	۳,۴۰۰	۰.۵	۳,۳۹۹	۱۱۰	۰	۱۱۰	گوجه
-	۸,۴۰۲	۷,۰۸۱	۲۳	۰	۷,۰۵۸	۱,۰۸۶	۶	۸۴۰	۰	۸۴۰	۴۴	۰	۴۴	آلو
-	۱۲,۹۹۱	۴۶,۶۲۴	۴۳	۰	۴۶,۵۸۱	۴,۴۵۶	۲۰	۳,۵۸۶	۰	۳,۵۸۶	۱۴۱	۰	۱۴۱	هلو
-	۷,۲۳۲	۹۷۳	۱۳	۰	۹۶۰	۳۵۵	۰	۱۳۳	۰	۱۳۳	۸	۰	۸	شفتالو
۱,۶۷۷	۶,۴۸۵	۶۰,۶۹۲	۵۰۶	۹	۶۰,۱۷۷	۴,۲۳۶	۱۰۵	۹,۲۸۴	۵	۹,۲۷۹	۶۰۹	۰.۱	۶۰۹	زرد آلو و قیسی
-	۸,۸۳۸	۲,۱۸۳	۰.۵	۰	۲,۱۸۲	۱۰	۰	۲۴۷	۰	۲۴۷	۱۳	۰	۱۳	شلیل
-	۱۸,۱۷۲	۱,۵۷۷	۰	۰	۱,۵۷۷	۰	۰	۸۷	۰	۸۷	۲	۰	۲	آلو قطره طلا
-	-	۴۵۵	۱	۰	۴۵۴	۳۰	۱۰	۱۶۰	۰	۱۶۰	۵	۰	۵	سایر میوه های هسته دار
-	-	۱۶۲,۷۹۶	۶۷۹	۲۳	۱۶۲,۰۹۴	۱۴,۳۰۶	۲۳۲	۲۰,۹۳۵	۹	۲۰,۹۲۷	۱,۰۹۴	۰.۱	۱,۰۹۳	جمع میوه های هسته دار
-	۸,۸۲۱	۱۵۳,۷۹۴	۹	۰	۱۵۳,۷۸۵	۶۹۵	۰	۱۷,۴۳۴	۰	۱۷,۴۳۴	۳۲۳	۰	۳۲۳	انگور
-	۴,۹۸۲	۷۲۸	۹	۰	۷۲۰	۳۹۰	۱۲۷	۱۴۴	۰	۱۴۴	۷	۰	۷	توت درختی انواع توت و شاه توت
-	۱,۳۲۳	۱	۰	۰	۱	۰	۰	۱	۰	۱	۰	۰	۰	توت فرنگی
-	-	۵	۰	۰	۵	۰	۰	۳	۰	۳	۱	۰	۱	سایر میوه های دانه ریز
-	-	۱۵۴,۵۲۸	۱۷	۰	۱۵۴,۵۱۱	۱,۰۸۵	۱۲۷	۱۷,۵۸۲	۰	۱۷,۵۸۲	۳۳۰	۰	۳۳۰	جمع میوه های دانه ریز

جدول ۴-۱ سطح، میزان تولید و عملکرد محصولات باغبانی استان آذربایجان شرقی

عملکرد (کیلوگرم در هکتار)		میزان تولید (تن)				تعداد درختان پراکنده		سطح زیر کشت (هکتار)						نام محصول
								بارور			غیربارور			
								جمع	دیم	آبی	جمع	دیم	آبی	
دیم	آبی	جمع	پراکنده	دیم	آبی	بارور	غیربارور	جمع	دیم	آبی	جمع	دیم	آبی	
۶۵۵	۹۸۹	۱,۴۴۵	۰	۲	۱,۴۴۳	۷۰۰	۴۱۵	۱,۴۶۳	۴	۱,۴۵۹	۷۷۴	۱	۷۷۴	پسته
۷۷۵	۱,۵۶۴	۸,۲۵۴	۳۷	۴۲۹	۷,۷۸۸	۵,۵۴۷	۸۰	۵,۵۳۲	۵۵۴	۴,۹۷۸	۴۰۴	۵۱	۳۵۳	بادام
۱,۱۵۵	۱,۵۰۵	۲۳,۰۶۹	۱۹۱	۲	۲۲,۸۷۷	۹,۹۰۷	۶۶۳	۱۵,۲۰۵	۲	۱۵,۲۰۳	۵۳۳	۰	۵۳۳	گردو
-	۷۴۵	۲۴	۰	۰	۲۴	۰	۰	۳۲	۰	۳۲	۳	۰	۳	فندق
۱,۸۹۶	۲,۷۴۳	۵۱۱	۹	۵	۴۹۷	۴۵۲	۱۵۰	۱۸۴	۳	۱۸۱	۱۵	۰.۱	۱۵	سنجد
-	-	۵	۰	۲	۳	۰	۰	۴	۰.۳	۴	۰.۳	۰	۰.۳	سایر میوه های خشک
-	-	۳۳,۳۰۹	۲۳۷	۴۴۱	۳۲,۶۳۱	۱۶,۶۰۶	۱,۳۰۸	۲۲,۴۲۰	۵۶۳	۲۱,۸۵۸	۱,۷۳۰	۵۲	۱,۶۷۸	جمع میوه های خشک
-	۲,۲۷۵	۸	۰	۰	۸	۰	۰	۳	۰	۳	۰.۱	۰	۰.۱	زالزالک
-	۳,۰۰۵	۷۹	۰	۰	۷۹	۰	۰	۲۶	۰	۲۶	۰	۰	۰	زرشک
۷۰۶	۲,۸۷۹	۱۲۵	۳۲	۸۲	۱۱	۵,۸۸۰	۰	۱۲۱	۱۱۷	۴	۲۷	۲۷	۰.۲	سماق
-	۱۴,۴۲۹	۱	۰	۰	۱	۰	۰	۰.۱	۰	۰.۱	۰	۰	۰	ازگیل
-	۳,۹۷۳	۱,۱۰۰	۰.۲	۰	۱,۱۰۰	۵۴۲	۰	۲۷۷	۰	۲۷۷	۹	۰	۹	زغال اخته
-	۲,۴۹۵	۱۰	۰	۰	۱۰	۰	۰	۴	۰	۴	۲	۰	۲	عناب
-	-	۲	۰	۰	۲	۰	۰	۱	۰	۱	۰.۳	۰	۰.۳	سایر میوه های سردسیری
-	-	۱,۳۲۵	۳۲	۸۲	۱,۲۱۰	۶,۴۲۲	۰	۴۳۲	۱۱۷	۳۱۵	۳۸	۲۷	۱۱	جمع میوه های سردسیری
-	۸,۷۴۱	۵,۵۲۰	۷	۰	۵,۵۱۳	۳۱۵	۰	۶۳۱	۰	۶۳۱	۵۵	۰	۵۵	انار
-	۸,۰۱۶	۱,۰۵۷	۱۵	۰	۱,۰۴۲	۶۸۵	۸۰	۱۳۰	۰	۱۳۰	۴	۰	۴	انجیر
-	۱۰,۸۱۸	۶	۰	۰	۶	۰	۰	۱	۰	۱	۲	۰	۲	خرمالو
-	۱,۲۰۰	۱	۰	۰	۱	۰	۰	۰.۵	۰	۰.۵	۵	۰	۵	زیتون

جدول ۴-۱ سطح، میزان تولید و عملکرد محصولات باغبانی استان آذربایجان شرقی

عملکرد (کیلوگرم در هکتار)	میزان تولید (تن)					تعداد درختان پراکنده		سطح زیر کشت (هکتار)						نام محصول
								بارور			غیربارور			
								جمع	دیم	آبی	جمع	دیم	آبی	
-	-	۶,۵۸۳	۲۲	۰	۶,۵۶۱	۱,۰۰۰	۸۰	۷۶۲	۰	۷۶۲	۶۶	۰	۶۶	جمع میوه‌های نیمه گرمسیری
-	-	۷	۰	۰	۷	۰	۰	۱	۰	۱	۰	۰	۰	سایر میوه‌های گرمسیری
-	-	۷	۰	۰	۷	۰	۰	۱	۰	۱	۰	۰	۰	جمع میوه‌های گرمسیری
۱۶۷	۳۶۴	۳	۰	۱	۲	۰	۰	۱۲	۶	۶	۰	۰	۰	زیره سبز
۳۰۴	۲۸۶	۵	۰	۳	۲	۰	۰	۱۷	۹	۸	۰	۰	۰	سیاه دانه
-	۲۰۰	۰.۰۵	۰	۰	۰.۰۵	۰	۰	۰.۳	۰	۰.۳	۰	۰	۰	گل گاوزبان
-	۳,۹۸۱	۱,۰۳۸۱	۰	۰	۱,۰۳۸۱	۰	۰	۲۶۱	۰	۲۶۱	۷	۰	۷	زعفران
۲,۳۸۵	۲,۴۸۹	۱,۸۵۰	۰	۹	۱,۸۴۰	۰	۰	۷۴۳	۴	۷۳۹	۳۰	۲	۲۸	گل محمدی (گلستان)
-	-	۲۳۳	۰	۰	۲۳۳	۰	۰	۲۳	۰	۲۳	۰.۲	۰	۰.۲	سایر گیاهان دارویی
-	-	۲,۰۹۲	۰	۱۳	۲,۰۷۸	۰	۰	۱,۰۵۶	۱۹	۱,۰۳۷	۳۷	۲	۳۵	جمع گیاهان دارویی
-	۲,۸۳۲	۳۱	۱	۰	۳۰	۶۰	۳۷۶	۱۱	۰	۱۱	۴	۰	۴	توت نوغان (توتستان)
-	-	۰	۰	۰	۰	۱۳,۹۱۲	۴۰,۱۸۵	۲۵۰	۱	۲۴۹	۵۴۷	۴	۵۴۳	غیرمثمر درخت و درختچه‌ها
-	۵,۴۶۶	۱,۸۳۷	۰	۰	۱,۸۳۷	۰	۰	۳۳۶	۰	۳۳۶	۲۰	۰	۲۰	باغات مخلوط
-	-	۹۴۶	۱۴	۰	۹۳۲	۴۷۰	۰	۱۵۱	۰	۱۵۱	۱۹	۰	۱۹	سایر محصولات مثمر
-	-	۲,۸۱۴	۱۵	۰	۲,۷۹۹	۱۴,۴۴۲	۴۰,۵۶۱	۷۴۸	۱	۷۴۷	۵۹۰	۴	۵۸۶	جمع سایر محصولات باغبانی
-	۷۸,۹۴۷	۳۰	-	-	۳۰	-	-	۰.۴	-	۰.۴	-	-	-	قارچ صدفی
-	۱۷۱,۷۹۴	۲,۷۲۰	-	-	۲,۷۲۰	-	-	۱۶	-	۱۶	-	-	-	قارچ دکمه‌ای
-	-	۲,۷۵۰	۰	۰	۲,۷۵۰	۰	۰	۱۶	۰	۱۶	۰	۰	۰	جمع قارچ‌ها
-	-	۱,۱۴۲,۲۰۷	۳,۶۹۵	۱,۱۲۸	۱,۱۳۷,۳۸۴	۸۶,۷۸۳	۴۴,۳۳۷	۱۰۶,۳۶۳	۷۴۶	۱۰۵,۶۱۷	۵,۸۸۹	۸۵	۵,۸۰۴	جمع محصولات باغی

جدول ۴-۱ سطح، میزان تولید و عملکرد محصولات باغبانی استان آذربایجان شرقی

عملکرد (کیلوگرم در هکتار)		میزان تولید (تن)				تعداد درختان پراکنده		سطح زیر کشت (هکتار)						نام محصول
								بارور			غیربارور			
دیم	آبی	جمع	پراکنده	دیم	آبی	بارور	غیربارور	جمع	دیم	آبی	جمع	دیم	آبی	
-	-	۱,۱۹۵,۹۰۱	۳,۶۹۵	۱,۱۲۸	۱,۱۹۱,۰۷۸	۸۶,۷۸۳	۴۴,۳۳۷	۱۰۶,۴۷۱	۷۴۶	۱۰۵,۷۲۶	۵,۸۸۹	۸۵	۵,۸۰۴	مجموع محصولات باغی و گلخانه

جدول ۴-۲ سطح، میزان تولید و عملکرد محصولات گلخانه‌ای استان آذربایجان شرقی

نام محصول	سطح زیر کشت تک محصول (هکتار)			میزان تولید تک محصول (تن)			میزان تولید کل محصول (تن)			عملکرد تک محصول (کیلوگرم در هکتار)
	آبی	دیم	جمع	آبی	دیم	جمع	آبی	دیم	جمع	
خیار	۱۹	-	۱۹	۴,۷۸۴	-	۴,۷۸۴	۷,۱۸۰	-	۷,۱۸۰	۲۵۳,۷۵۱
گوجه فرنگی	۲۸	-	۲۸	۵,۵۴۸	-	۵,۵۴۸	۱۹,۶۹۱	-	۱۹,۶۹۱	۱۹۹,۷۱۳
لفل	۵۴	-	۵۴	۱۳,۵۳۰	-	۱۳,۵۳۰	۱۵,۳۴۸	-	۱۵,۳۴۸	۲۴۹,۱۷۱
بادمجان	۰	-	۰	۰	-	۰	۱۰,۵۰۰	-	۱۰,۵۰۰	-
سبزیجات برگی	۳	-	۳	۲۳۰	-	۲۳۰	۳۰۶	-	۳۰۶	۷۷,۶۲۷
سایر محصولات جالیزی	۲	-	۲	۱۳۵	-	۱۳۵	۲۱۶	-	۲۱۶	-
جمع سبزی و صیفی گلخانه‌ای	۱۰۶	-	۱۰۶	۲۴,۲۲۷	-	۲۴,۲۲۷	۵۳,۲۴۱	-	۵۳,۲۴۱	-
توت فرنگی	۱	-	۱	۳۵	-	۳۵	۳۵	-	۳۵	۵۵,۴۹۳
سایر میوه‌ها	۱	-	۱	۳۳۶	-	۳۳۶	۳۳۶	-	۳۳۶	-
جمع میوه‌های گلخانه‌ای	۱	-	۱	۳۷۱	-	۳۷۱	۳۷۱	-	۳۷۱	-
جمع گیاهان دارویی گلخانه‌ای	۱	-	۱	۸۳	-	۸۳	۸۳	-	۸۳	-
جمع محصولات گلخانه‌ای (واحد تولید: تن)	۱۰۸	-	۱۰۸	۲۴,۶۸۱	-	۲۴,۶۸۱	۵۳,۶۹۴	-	۵۳,۶۹۴	-

جدول ۳-۴ سطح، میزان تولید و عملکرد محصولات باغبانی استان آذربایجان غربی

عملکرد (کیلوگرم در هکتار)		میزان تولید (تن)				تعداد درختان پراکنده		سطح زیر کشت (هکتار)						نام محصول
								بارور			غیربارور			
								جمع	دیم	آبی	جمع	دیم	آبی	
دیم	آبی	جمع	پراکنده	دیم	آبی	بارور	غیربارور	جمع	دیم	آبی	جمع	دیم	آبی	
۱۵,۵۷۴	۱۹,۲۲۳	۱,۰۴۵,۱۳۵	۲۶۸	۱,۰۶۶	۱,۰۴۳,۸۰۱	۳,۱۷۸	۴۴۸	۵۴,۳۶۹	۶۸	۵۴,۳۰۱	۲,۰۶۵	۸	۲,۰۵۷	سیب
۳,۹۵۵	۱۰,۲۷۰	۳,۸۹۸	۰.۰۲	۳۷	۳,۸۶۱	۴	۳۱	۳۸۵	۹	۳۷۶	۳۹	۰	۳۹	گلایی
۳,۷۵۰	۱۲,۳۹۲	۴۳۳	۰	۱	۴۳۲	۰	۰	۳۵	۰.۲	۳۵	۱	۰	۱	به
-	-	۴۱	۰	۶	۳۶	۰	۰	۴	۲	۲	۰.۵	۰.۵	۰	سایر میوه های دانه دار
-	-	۱,۰۴۹,۵۰۷	۲۶۸	۱,۱۰۹	۱,۰۴۸,۱۳۰	۳,۱۸۲	۴۷۹	۵۴,۷۹۳	۸۰	۵۴,۷۱۴	۲,۱۰۶	۹	۲,۰۹۷	جمع میوه های دانه دار
۹,۲۸۹	۹,۳۹۴	۲۰,۶۳۳	۳۰	۴	۲۰,۶۰۰	۹۸۲	۱۰۳	۲,۱۹۳	۰.۴	۲,۱۹۳	۵۹	۰	۵۹	آلبالو
۳,۵۷۰	۱۰,۰۷۸	۳۳,۳۶۸	۱۱	۳	۳۳,۳۵۳	۵۹۱	۷۷	۳,۳۱۰	۱	۳,۳۰۹	۱۲۰	۰.۵	۱۲۰	گیلاس
-	۸,۱۴۷	۱,۱۳۱	۰.۳	۰	۱,۱۳۰	۱۵	۰	۱۳۹	۰	۱۳۹	۵	۰	۵	گوجه
۵,۴۴۱	۱۰,۸۷۱	۲۸,۴۷۷	۷	۶	۲۸,۴۶۴	۱۴۲	۱۲۰	۲,۶۲۰	۱	۲,۶۱۸	۱۴۰	۰	۱۴۰	آلو
۹,۵۷۶	۱۲,۶۳۹	۵۸,۲۳۸	۱۶	۳۴	۵۸,۱۸۸	۶۶۷	۶۰	۴,۶۰۷	۴	۴,۶۰۴	۱۴۲	۰	۱۴۲	هلو
-	۸,۸۲۶	۳۷۵	۰	۰	۳۷۵	۰	۰	۴۲	۰	۴۲	۶	۰	۶	شفتالو
۲,۵۸۹	۷,۱۲۶	۲۰,۸۸۹	۱۲	۷	۲۰,۸۷۰	۴۳۶	۶۵	۲,۹۳۱	۳	۲,۹۲۹	۸۸	۰	۸۸	زرد آلو و قیسی
-	۱۱,۶۸۰	۲۲,۱۳۷	۹.۲	۰	۲۲,۱۲۷	۳۰۷	۱۳۳	۱,۸۹۴	۰	۱,۸۹۴	۵۵	۰	۵۵	شلیل
-	۱۰,۸۰۳	۱۷۹	۰	۰	۱۷۹	۰	۰	۱۷	۰	۱۷	۱	۰	۱	آلو قطره طلا
-	-	۴۲۶	۰	۸	۴۱۸	۰	۰	۵۵	۳	۵۳	۲	۰	۲	سایر میوه های هسته دار
-	-	۱۸۵,۸۵۱	۸۶	۶۲	۱۸۵,۷۰۴	۳,۱۴۰	۵۵۸	۱۷,۸۰۹	۱۱	۱۷,۷۹۸	۶۱۸	۰.۵	۶۱۸	جمع میوه های هسته دار
۶,۴۲۰	۱۰,۹۳۱	۱۶۴,۰۲۵	۲۹	۳۷,۸۶۲	۱۲۶,۱۳۴	۱,۲۰۰	۴۰	۱۷,۴۳۷	۵,۸۹۸	۱۱,۵۳۹	۷۸۵	۲۴۸	۵۳۸	انگور
-	۵,۹۴۵	۲۰	۰	۰	۲۰	۰	۰	۳	۰	۳	۱	۰	۱	توت درختی انواع توت و شاه توت
۰	۳۳۳	۰.۲	۰	۰	۰.۲	۰	۰	۰.۵	۰	۰.۵	۰	۰	۰	توت فرنگی
-	-	۳	۰	۰	۳	۰	۰	۱	۰	۱	۰.۱	۰	۰.۱	سایر میوه های دانه ریز

جدول ۳-۴ سطح، میزان تولید و عملکرد محصولات باغبانی استان آذربایجان غربی

عملکرد (کیلوگرم در هکتار)		میزان تولید (تن)				تعداد درختان پراکنده		سطح زیر کشت (هکتار)						نام محصول
								بارور			غیربارور			
دیم	آبی	جمع	پراکنده	دیم	آبی	بارور	غیربارور	جمع	دیم	آبی	جمع	دیم	آبی	
-	-	۱۶۴,۰۴۷	۲۹	۳۷,۸۶۲	۱۲۶,۱۵۶	۱,۲۰۰	۴۰	۱۷,۴۴۲	۵,۸۹۸	۱۱,۵۴۴	۷۸۶	۲۴۸	۵۳۸	جمع میوه های دانه ریز
۶۱	۱,۱۱۲	۶۱	۰.۰۱	۰.۱	۶۱	۲۰.۸	۰	۵۶	۱	۵۵	۲۳۸	۱	۲۳۶	پسته
۱,۵۰۵	۱,۵۵۸	۱,۶۵۶	۴	۳۴۲	۱,۳۱۰	۵۴۲	۰	۱,۰۶۸	۲۲۷	۸۴۱	۵۴	۱۷	۳۷	بادام
۱,۶۹۳	۱,۷۵۱	۹,۸۶۰	۱۵۵	۲۴۳	۹,۴۶۲	۱۰,۱۱۶	۵۳۰	۵,۵۴۸	۱۴۴	۵,۴۰۴	۵۴۳	۴	۵۳۹	گردو
۰	۹۷۲	۳	۰	۰	۳	۰	۰	۳	۰	۳	۰	۰	۰	فندق
۰	۱,۴۱۰	۱۸	۰	۰	۱۸	۰	۰	۱۳	۰	۱۳	۰	۰	۰	سنجد
-	-	۰.۴	۰	۰.۲	۰.۳	۰	۰	۱	۰.۵	۰.۲	۰	۰	۰	سایر میوه های خشک
-	-	۱۱,۵۹۸	۱۵۹	۵۸۵	۱۰,۸۵۴	۱۰,۸۶۶	۵۳۰	۶,۶۸۸	۳۷۲	۶,۳۱۶	۸۳۵	۲۳	۸۱۲	جمع میوه های خشک
۶۸۹	۸,۱۸۲	۲	۰	۱	۱	۰	۰	۱	۱	۰.۱	۰	۰	۰	زالزالک
۷۹۴	۸۵۳	۵۱۷	۰	۴۹۴	۲۳	۲۰۰	۰	۶۴۹	۶۲۲	۲۷	۱۲	۱۰	۲	سماق
-	-	۱	۰	۰	۱	۰	۰	۱	۰	۱	۰	۰	۰	سایر میوه های سردسیری
-	-	۵۲۰	۰	۴۹۵	۲۵	۲۰۰	۰	۶۵۱	۶۲۳	۲۸	۱۲	۱۰	۲	جمع میوه های سردسیری
۷,۴۰۳	۷,۶۶۷	۱,۰۲۸	۰	۱۰	۱,۰۱۸	۰	۰	۱۳۴	۱	۱۳۳	۰.۱	۰	۰.۱	انار
۱,۳۴۲	۷,۲۲۹	۲۶۰	۰	۱	۲۵۹	۰	۰	۳۷	۱	۳۶	۰	۰	۰	انجیر
۰	۲,۵۶۱	۱	۰	۰	۱	۰	۰	۰.۴	۰	۰.۴	۰	۰	۰	زیتون
-	-	۱,۲۸۹	۰	۱۱	۱,۲۷۸	۰	۰	۱۷۱	۲	۱۶۹	۰.۱	۰	۰.۱	جمع میوه های نیمه گرمسیری
۰	۳۰۹	۰.۰۴۶۲	۰	۰	۰.۰۴۶۲	۰	۰	۱۵	۰	۱۵	۰.۵	۰	۰.۵	زعفران
۵۸۸	۱,۷۷۱	۹۷	۰	۰.۳	۹۶	۰	۰	۵۵	۱	۵۴	۲	۰	۲	گل محمدی (گلستان)
۰	-	۹۳	۰	۰	۹۳	۰	۰	۳۵	۰	۳۵	۰	۰	۰	سایر گیاهان دارویی
-	-	۱۹۰	۰	۰.۳	۱۹۰	۰	۰	۱۰۵	۱	۱۰۴	۲	۰	۲	جمع گیاهان دارویی

جدول ۳-۴ سطح، میزان تولید و عملکرد محصولات باغبانی استان آذربایجان غربی

عملکرد (کیلوگرم در هکتار)		میزان تولید (تن)				تعداد درختان پراکنده		سطح زیر کشت (هکتار)						نام محصول
								بارور			غیربارور			
دیم	آبی	جمع	پراکنده	دیم	آبی	بارور	غیربارور	جمع	دیم	آبی	جمع	دیم	آبی	
۰	۱,۰۰۰	۰.۲	۰	۰	۰.۲	۰	۰	۰.۲	۰	۰.۲	۰.۱	۰	۰.۱	توت نوغان (توتستان)
۰	۰	۰	۰	۰	۰	۰	۲۰۰	۱۴۲	۰	۱۴۲	۳۴۶	۰	۳۴۶	غیرمثمر درخت و درختچه ها
۶,۵۲۸	۶,۰۱۰	۲۲۴	۱۴	۲	۲۰۷	۴۶۰	۰	۳۵	۰.۴	۳۵	۱	۰	۱	باغات مخلوط
-	-	۴۲	۰	۰	۴۲	۰	۰	۳۶	۰	۳۶	۹۲	۰	۹۲	سایر محصولات مثمر
-	-	۲۶۶	۱۴	۲	۲۵۰	۴۶۰	۲۰۰	۲۱۳	۰.۴	۲۱۳	۴۳۸	۰	۴۳۸	جمع سایر محصولات باغبانی
-	۱۵۴,۴۷۹	۶۳۸	-	-	۶۳۸	-	-	۴	-	۴	-	-	-	قارچ صدفی
-	۱۱۹,۸۸۲	۱,۴۱۷	-	-	۱,۴۱۷	-	-	۱۲	-	۱۲	-	-	-	قارچ دکمه‌ای
-	-	۲,۰۵۵	-	-	۲,۰۵۵	-	-	۱۶	-	۱۶	-	-	-	جمع قارچ ها
-	-	۱,۴۱۵,۳۲۴	۵۵۶	۴۰,۱۲۶	۱,۳۷۴,۶۴۲	۱۹,۰۴۸	۱,۸۰۷	۹۷,۸۸۸	۶,۹۸۷	۹۰,۹۰۱	۴,۷۹۸	۲۹۰	۴,۵۰۸	جمع محصولات باغی
-	-	۱,۴۱۸,۵۸۹	۵۵۶	۴۰,۱۲۶	۱,۳۷۷,۹۰۸	۱۹,۰۴۸	۱,۸۰۷	۹۷,۸۹۵	۶,۹۸۷	۹۰,۹۰۸	۴,۷۹۸	۲۹۰	۴,۵۰۸	مجموع محصولات باغی و گلخانه

جدول ۴-۴ سطح، میزان تولید و عملکرد محصولات گلخانه‌ای استان آذربایجان غربی

عملکرد تک محصول (کیلوگرم در هکتار)	میزان تولید کل محصول (تن)		میزان تولید تک محصول (تن)		سطح زیر کشت تک محصول (هکتار)			نام محصول			
	آبی	جمع	آبی	جمع	آبی	دیم	جمع				
-	۳۲۳,۴۹۲	۲,۰۳۲	-	۲,۰۳۲	۱,۱۵۱	-	۱,۱۵۱	۴	-	۴	خیار
-	۳۶۶,۲۲۳	۱,۰۶۱	-	۱,۰۶۱	۳۵۸	-	۳۵۸	۱	-	۱	گوجه فرنگی
-	-	۶	-	۶	۰	-	۰	۰	-	۰	فلفل
-	-	۸	-	۸	۶	-	۶	۱	-	۱	سایر محصولات جالیزی
-	-	۳,۱۰۶	-	۳,۱۰۶	۱,۵۱۴	-	۱,۵۱۴	۵	-	۵	جمع سبزی و صیفی گلخانه ای
-	۶۷,۹۸۱	۶۰	-	۶۰	۶۰	-	۶۰	۱	-	۱	توت فرنگی
-	-	۱۰۰	-	۱۰۰	۱۰۰	-	۱۰۰	۰.۳	-	۰.۳	سایر میوه ها
-	-	۱۶۰	-	۱۶۰	۱۶۰	-	۱۶۰	۱	-	۱	جمع میوه های گلخانه ای
-	-	۳,۲۶۶	-	۳,۲۶۶	۱,۶۷۴	-	۱,۶۷۴	۶	-	۶	جمع محصولات گلخانه

جدول ۴-۵ سطح، میزان تولید و عملکرد محصولات باغبانی استان اردبیل

عملکرد (کیلوگرم در هکتار)		میزان تولید (تن)				تعداد درختان پراکنده		سطح زیر کشت (هکتار)						نام محصول
								بارور			غیربارور			
دیم	آبی	جمع	پراکنده	دیم	آبی	بارور	غیربارور	جمع	دیم	آبی	جمع	دیم	آبی	
۱۴,۴۲۸	۱۶,۳۰۲	۱۱۷,۵۲۷	۱۵۰	۳۹۹	۱۱۶,۹۷۸	۳,۹۱۴	۱,۴۱۲	۷,۲۰۳	۲۸	۷,۱۷۶	۵۶۵	۲	۵۶۳	سیب
-	۶,۳۴۰	۱,۸۳۱	۱۵	۰	۱,۸۱۶	۶۱۵	۳۴۹	۲۸۷	۰.۱	۲۸۶	۵۹	۰.۰۲	۵۹	گلابی
۱,۶۹۸	۱۷,۳۰۷	۶,۳۰۳	۱۲	۱۵	۶,۲۷۶	۵۰.۵	۸۱۲	۳۷۱	۹	۳۶۳	۴۸	۰.۳	۴۸	به
-	-	۲۲۵	۰	۰	۲۲۵	۰	۰	۲۶	۰	۲۶	۶	۰	۶	سایر میوه های دانه دار
-	-	۱۲۵,۸۸۶	۱۷۷	۴۱۴	۱۲۵,۲۹۵	۵,۰۳۴	۲,۵۷۳	۷,۸۸۸	۳۶	۷,۸۵۱	۶۷۷	۲	۶۷۵	جمع میوه های دانه دار
۴,۴۳۳	۵,۳۵۵	۵,۲۰۸	۳۶	۲۲	۵,۱۵۰	۳,۳۲۷	۷۹۲	۹۶۷	۵	۹۶۲	۹۱	۰.۱	۹۱	آلبالو
۴,۹۱۳	۶,۰۱۶	۴,۸۵۳	۱۳	۲۳	۴,۸۱۸	۷۹۰	۴۰۰	۸۰.۵	۵	۸۰.۱	۶۷	۰.۲	۶۷	گیلاس
-	۱۳,۲۴۴	۷۸۶	۱۵۲	۰	۶۳۴	۱۰۲	۷۸	۴۸	۰.۰۴	۴۸	۳	۰	۳	گوجه
۲,۵۰۰	۱۲,۱۲۲	۴,۵۰۶	۱	۵	۴,۵۰۰	۲۵	۱۵۵	۳۷۳	۲	۳۷۱	۱۱	۰.۵	۱۰	آلو
۹,۵۵۶	۱۵,۰۵۰	۲۱,۵۵۱	۲۴	۲۶	۲۱,۵۰۱	۲۵۳	۱,۰۰۲	۱,۴۳۱	۳	۱,۴۲۹	۶۶	۰	۶۶	هلو
-	۷,۰۱۳	۱۶۶	۰.۴	۰	۱۶۵	۱۰	۰	۲۴	۰	۲۴	۳	۰	۳	شفتالو
۱,۷۱۴	۵,۶۶۱	۲,۱۳۸	۱۵	۵	۲,۱۱۷	۱,۷۷۰	۳۱۹	۳۷۷	۳	۳۷۴	۲۴	۱	۲۳	زرد آلو و قیسی
۱۱,۲۱۶	۱۴,۷۴۶	۵۵,۱۷۱	۲	۱۵۹	۵۵,۰۱۱	۷۵	۲۰	۳,۷۴۵	۱۴	۳,۷۳۱	۹۶	۰.۱	۹۶	شلیل
-	۱۰,۱۷۵	۳۱	۰.۴	۰	۳۰	۲۰	۰	۳	۰	۳	۰	۰	۰	آلو قطره طلا
-	-	۲۳۵	۰	۰	۲۳۵	۰	۱۵۰	۷۰	۴۰	۳۰	۷	۰	۷	سایر میوه های هسته دار
-	-	۹۴,۶۴۳	۲۴۴	۲۳۸	۹۴,۱۶۱	۶,۳۷۲	۲,۹۱۶	۷,۸۴۲	۷۱	۷,۷۷۱	۳۶۸	۲	۳۶۶	جمع میوه های هسته دار
۷,۲۸۶	۱۱,۸۷۴	۲۱,۳۲۰	۰.۳	۵۱	۲۱,۲۶۹	۵	۳۰	۱,۷۹۸	۷	۱,۷۹۱	۳۷	۰	۳۷	انگور
-	۵,۶۶۵	۱۷	۱	۰	۱۶	۴۲	۳۹	۳	۰	۳	۰.۲	۰	۰.۲	توت درختی انواع توت و شاه توت
-	-	۲۲	۰	۰	۲۲	۰	۰	۵	۰	۵	۰	۰	۰	سایر میوه های دانه ریز
-	-	۲۱,۳۵۹	۱	۵۱	۲۱,۳۰۷	۴۷	۶۹	۱,۸۰۶	۷	۱,۷۹۹	۳۷	۰	۳۷	جمع میوه های دانه ریز
-	۱,۲۱۳	۴۷	۱	۰	۴۶	۴۰	۱,۰۷۰	۳۸	۰.۵	۳۸	۴۶	۳	۴۳	پسته

جدول ۴-۵ سطح، میزان تولید و عملکرد محصولات باغبانی استان اردبیل

عملکرد (کیلوگرم در هکتار)		میزان تولید (تن)				تعداد درختان پراکنده		سطح زیر کشت (هکتار)						نام محصول
								بارور			غیربارور			
دیم	آبی	جمع	پراکنده	دیم	آبی	بارور	غیربارور	جمع	دیم	آبی	جمع	دیم	آبی	
۵۹۷	۱,۲۲۴	۲۲۹	۰	۱۹	۲۱۰	۰	۵۸۷	۲۰۲	۳۱	۱۷۰	۵۹	۲	۵۷	بادام
۴۲۰	۱,۴۵۱	۲,۳۴۸	۳۴	۸	۲,۳۰۵	۱,۰۳۱	۶۴۶	۱,۶۰۹	۲۰	۱,۵۸۹	۲۹۹	۶	۲۹۳	گردو
-	۳,۰۹۳	۸۵۵	۰	۰	۸۵۵	۰	۲۵	۲۷۶	۰.۲	۲۷۶	۱	۰	۱	فندق
-	۹۶۳	۴	۰	۰	۴	۰	۵	۴	۰	۴	۱	۰	۱	سنجد
-	-	۰.۵	۰	۰	۰.۵	۰	۰	۱	۰	۱	۰.۳	۰	۰.۳	سایر میوه های خشک
-	-	۳,۴۸۳	۳۵	۲۷	۳,۴۲۰	۱,۰۷۱	۲,۳۳۳	۲,۱۳۰	۵۲	۲,۰۷۸	۴۰۶	۱۱	۳۹۵	جمع میوه های خشک
-	۳,۱۴۱	۲۵	۰	۰	۲۵	۰	۰	۸	۰	۸	۳	۰	۳	زالزالک
-	۸,۰۰۰	۰.۱	۰	۰	۰.۱	۰	۰	۰.۰۱	۰	۰.۰۱	۰	۰	۰	ازگیل
-	-	۱	۰	۰	۱	۰	۰	۰.۲	۰	۰.۲	۰	۰	۰	سایر میوه های سردسیری
-	-	۲۵	۰	۰	۲۵	۰	۰	۸	۰	۸	۳	۰	۳	جمع میوه های سردسیری
-	۶,۰۲۵	۴۴۷	۴	۰	۴۴۳	۲,۶۵۰	۱۰	۷۴	۱	۷۴	۱۳	۰	۱۳	انار
-	۵,۳۸۸	۱۲۲	۱	۰	۱۲۱	۳۵۰	۵	۲۳	۰.۲	۲۲	۰	۰	۰	انجیر
-	۵۷۲	۳۱۴	۰	۰	۳۱۴	۰	۰	۵۴۸	۰	۵۴۸	۱۰۷	۱۲	۹۵	زیتون
-	-	۸۸۲	۵	۰	۸۷۷	۳,۰۰۰	۱۵	۶۴۵	۱	۶۴۴	۱۲۰	۱۲	۱۰۸	جمع میوه های نیمه گرمسیری
-	۸۲۰	۱	۰	۰	۱	۰	۰	۱	۰	۱	۰	۰	۰	خاکشیر
۴۴۲	-	۳	۰	۳	۰	۰	۰	۷	۷	۰	۰	۰	۰	زیره سبز
۸۶۷	۹۳۳	۸	۰	۴	۴	۰	۰	۹	۵	۴	۰	۰	۰	گل گاوزبان
-	۳,۲۸	۰.۰۱۳۵	۰	۰	۰.۰۱۳۵	۰	۰	۴	۰	۴	۲	۰	۲	زعفران
-	۹۸۷	۵۶	۰	۰	۵۶	۰	۰	۵۶	۰	۵۶	۷	۵	۲	گل محمدی (گلستان)
-	-	۸۶	۰	۷	۸۰	۰	۰	۵۰	۷	۴۳	۰	۰	۰	سایر گیاهان دارویی

جدول ۴-۵ سطح، میزان تولید و عملکرد محصولات باغبانی استان اردبیل

عملکرد (کیلوگرم در هکتار)		میزان تولید (تن)				تعداد درختان پراکنده		سطح زیر کشت (هکتار)						نام محصول
								بارور			غیربارور			
آبی	دیم	جمع	پراکنده	دیم	آبی	بارور	غیربارور	جمع	دیم	آبی	جمع	دیم	آبی	
-	-	۱۵۴	۰	۱۴	۱۴۱	۰	۰	۱۲۸	۱۹	۱۰۹	۹	۵	۴	جمع گیاهان دارویی
-	۶۲۵	۲	۰	۰	۲	۰	۰	۳	۰	۳	۰	۰	۰	توت نوغان (توتستان)
-	۲,۰۰۰	۰.۴	۰	۰	۰.۴	۰	۰	۰.۲	۰	۰.۲	۰	۰	۰	ازگیل ژاپنی
-	-	۰	۰	۰	۰	۱۵	۱,۰۲۰	۱۵۷	۱	۱۵۶	۳۳۸	۰	۳۳۸	غیرمثمر درخت و درختچه ها
-	۹,۲۹۵	۳۳۴	۰	۰	۳۳۴	۰	۰	۳۶	۰	۳۶	۴	۰	۴	باغات مخلوط
-	-	۹۲	۳	۰	۹۰	۲	۲۵	۱۵	۰	۱۵	۵	۰	۵	سایر محصولات مثمر
-	-	۴۲۸	۳	۰	۴۲۵	۱۷	۱,۰۴۵	۲۱۱	۱	۲۱۰	۳۴۸	۰	۳۴۸	جمع سایر محصولات باغبانی
-	۲۴۷,۵۸۵	۳,۲۹۰	-	-	۳,۲۹۰	-	-	۱۳	-	۱۳	-	-	-	قارچ دکمه ای
-	-	۳,۲۹۰	-	-	۳,۲۹۰	-	-	۱۳	-	۱۳	-	-	-	جمع قارچ ها
-	-	۲۵۰,۱۵۱	۴۶۵	۷۴۴	۲۴۸,۹۴۲	۱۵,۵۴۱	۸,۹۵۱	۲۰,۶۷۱	۱۸۷	۲۰,۴۸۴	۱,۹۶۷	۳۲	۱,۹۳۵	جمع محصولات باغی
-	-	۳۵۴,۸۴۶	۴۶۵	۷۴۴	۳۵۳,۶۳۷	۱۵,۵۴۱	۸,۹۵۱	۲۰,۶۷۵	۱۸۷	۲۰,۴۸۸	۱,۹۶۷	۳۲	۱,۹۳۵	مجموع محصولات باغی و گلخانه

جدول ۴-۶ سطح، میزان تولید و عملکرد محصولات گلخانه‌ای استان اردبیل

عملکرد تک محصول (کیلوگرم در هکتار)	میزان تولید کل محصول (تن)				میزان تولید تک محصول (تن)			سطح زیر کشت تک محصول (هکتار)			نام محصول
	آبی	جمع	دیم	آبی	جمع	دیم	آبی	جمع	دیم	آبی	
-	۱۲۶,۹۳۵	۱۰,۵۴۸	-	۱۰,۵۴۸	۴۱	-	۴۱	۰.۳	-	۰.۳	خیار
-	۱۷۹,۲۱۵	۴,۷۸۱	-	۴,۷۸۱	۳۵	-	۳۵	۰.۲	-	۰.۲	گوجه فرنگی
-	۲۵۹,۰۱۳	۴۳,۲۷۶	-	۴۳,۲۷۶	۵۴۶	-	۵۴۶	۲	-	۲	فلفل
-	-	۴۰,۱۴۵	-	۴۰,۱۴۵	-	-	-	-	-	-	بادمجان
-	-	۵,۰۱۵	-	۵,۰۱۵	-	-	-	-	-	-	سبزیجات برگی
-	-	۸۴۰	-	۸۴۰	۴۰	-	۴۰	۰.۵	-	۰.۵	سایر محصولات جالیزی
-	-	۱۰۴,۶۰۵	-	۱۰۴,۶۰۵	۶۶۲	-	۶۶۲	۳	-	۳	جمع سبزی و صیفی گلخانه ای
-	۸۱,۸۱۸	۹۰	-	۹۰	۹۰	-	۹۰	۱	-	۱	توت فرنگی
-	-	۹۰	-	۹۰	۹۰	-	۹۰	۱	-	۱	جمع میوه های گلخانه ای
-	-	۱۰۴,۶۹۵	-	۱۰۴,۶۹۵	۷۵۲	-	۷۵۲	۴	-	۴	جمع محصولات گلخانه

جدول ۴-۷ سطح، میزان تولید و عملکرد محصولات باغبانی استان البرز

عملکرد (کیلوگرم در هکتار)	میزان تولید (تن)					تعداد درختان پراکنده		سطح زیر کشت (هکتار)						نام محصول
	آبی		جمع	پراکنده	دیم	بارور	غیر بارور	بارور			غیر بارور			
	دیم	آبی						جمع	دیم	آبی	جمع	دیم	آبی	
۱۰,۵۳۹	۱۸,۷۷۷	۴۸,۱۳۱	۱۸۱	۱۲	۴۷,۹۳۷	۳,۹۳۲	۵۶۹	۲,۵۵۴	۱	۲,۵۵۳	۹۶	۰	۹۶	سیب
-	۲۵,۶۹۸	۳۱,۹۷۸	۸۶	۰	۳۱,۸۹۲	۱,۲۶۱	۴۰	۱,۲۴۱	۰	۱,۲۴۱	۳۰	۰	۳۰	گللابی
-	۱۳,۱۵۹	۱,۱۲۴	۱۶	۰	۱,۱۰۹	۱۲۰	۱۰	۸۴	۰	۸۴	۱۰	۰	۱۰	به
-	-	۱۲۰	۰	۰	۱۲۰	۰	۰	۱۲	۰	۱۲	۰.۱	۰	۰.۱	سایر میوه های دانه دار
-	-	۸۱,۳۵۳	۲۸۳	۱۲	۸۱,۰۵۸	۵,۳۱۳	۶۱۹	۳,۸۹۱	۱	۳,۸۹۰	۱۳۶	۰	۱۳۶	جمع میوه های دانه دار
-	۱۲,۷۳۴	۱۵,۴۸۵	۳۷	۰	۱۵,۴۴۸	۸۳۳	۳۳۲	۱,۲۱۳	۰	۱,۲۱۳	۴۳	۰	۴۳	آلبالو
-	۱۳,۰۹۲	۳۰,۲۵۵	۱۳	۰	۳۰,۲۴۳	۱,۰۲۵	۳۱۰	۲,۳۱۰	۰	۲,۳۱۰	۶۴	۰	۶۴	گیلاس
-	۱۱,۴۸۹	۲,۴۲۷	۱	۰	۲,۴۲۶	۲۵۰	۰	۲۱۱	۰	۲۱۱	۲	۰	۲	گوجه
-	۲۸,۲۶۵	۸۳,۳۷۶	۱۸	۰	۸۳,۳۵۸	۱۰۵	۲۰۰	۲,۹۴۹	۰	۲,۹۴۹	۲۴	۰	۲۴	آلو
۱,۸۲۲	۲۳,۰۹۸	۸۵,۰۰۴	۲۷	۲	۸۴,۹۷۵	۱,۱۲۰	۵	۳,۶۸۰	۱	۳,۶۷۹	۱۱۷	۳	۱۱۴	هلو
-	۲۴,۴۷۲	۵۰۷	۰	۰	۵۰۷	۰	۰	۲۱	۰	۲۱	۰.۱	۰	۰.۱	شفتالو
-	۱۲,۶۳۰	۵,۰۰۴	۶	۰	۴,۹۹۸	۶۵۰	۵	۳۹۶	۰	۳۹۶	۲۰	۰	۲۰	زرد آلو و قیسی
-	۲۳,۶۰۰	۶۲,۰۰۴	۴	۰	۶۲,۰۰۰	۱,۰۰۰	۰	۲,۶۲۷	۰	۲,۶۲۷	۵۳	۰	۵۳	شلیل
-	۲۷,۸۰۱	۱۶,۹۶۴	۰	۰	۱۶,۹۶۴	۰	۰	۶۱۰	۰	۶۱۰	۰.۳	۰	۰.۳	آلو قطره طلا
-	-	۶۵۳	۰	۰	۶۵۳	۰	۰	۵۵	۰	۵۵	۶	۰	۶	سایر میوه های هسته دار
-	-	۳۰۱,۶۷۹	۱۰۵	۲	۳۰۱,۵۷۲	۴,۹۹۳	۸۵۲	۱۴,۰۷۲	۱	۱۴,۰۷۱	۳۳۰	۳	۳۲۷	جمع میوه های هسته دار
۵,۰۰۰	۲۳,۶۹۸	۲۴,۱۰۳	۳	۱	۲۴,۰۹۹	۱۱۵	۰	۱,۰۱۷	۰.۱	۱,۰۱۷	۴۱	۰	۴۱	انگور
۲,۰۰۰	۵,۴۴۵	۸۹۹	۳	۲	۸۹۴	۳۰	۶۰	۱۶۵	۱	۱۶۴	۱	۰	۱	توت درختی انواع توت و شاه توت
-	-	۹۸	۰	۰	۹۸	۰	۰	۶	۰	۶	۰	۰	۰	سایر میوه های دانه ریز
-	-	۲۵,۰۹۹	۶	۳	۲۵,۰۹۱	۱۴۵	۶۰	۱,۱۸۸	۱	۱,۱۸۷	۴۳	۰	۴۳	جمع میوه های دانه ریز

جدول ۴-۷ سطح، میزان تولید و عملکرد محصولات باغبانی استان البرز

عملکرد (کیلوگرم در هکتار)	میزان تولید (تن)					تعداد درختان پراکنده		سطح زیر کشت (هکتار)						نام محصول
	آبی	جمع	پراکنده	دیم	آبی	بارور	غیر بارور	بارور			غیر بارور			
								جمع	دیم	آبی	جمع	دیم	آبی	
-	۷۷۹	۲۲۵	۰.۲	۰	۲۲۴	۲	۰	۲۸۸	۰	۲۸۸	۱۳۳	۰	۱۳۳	پسته
۶۳۶	۲,۴۳۸	۱,۰۴۷	۰	۱	۱,۰۴۶	۰	۰	۴۳۰	۱	۴۲۹	۱۵	۰	۱۵	بادام
۲,۸۰۰	۲,۳۲۶	۴,۳۰۷	۱۷	۷	۴,۲۸۳	۲,۵۴۰	۹۷۵	۱,۸۴۴	۳	۱,۸۴۱	۱۵۰	۰	۱۵۰	گردو
-	۲,۲۷۸	۲۱	۰	۰	۲۱	۰	۰	۹	۰	۹	۰	۰	۰	فندق
-	۴,۵۶۰	۱۹	۰	۰	۱۹	۰	۰	۴	۰	۴	۰	۰	۰	سنجد
-	-	۵,۶۱۸	۱۷	۸	۵,۵۹۴	۲,۵۴۲	۹۷۵	۲,۵۷۵	۴	۲,۵۷۲	۲۹۷	۰	۲۹۷	جمع میوه های خشک
-	۸۰۰	۰.۲	۰	۰	۰.۲	۰	۰	۰.۳	۰	۰.۳	۰	۰	۰	زالزالک
-	۵۰۰	۰.۱	۰	۰	۰.۱	۰	۰	۰.۲	۰	۰.۲	۰	۰	۰	زرشک
-	۳,۱۰۰	۳	۰	۰	۳	۰	۰	۱	۰	۱	۰	۰	۰	ازگیل
-	-	۲	۰	۰	۲	۰	۰	۰.۲	۰	۰.۲	۰	۰	۰	سایر میوه های سردسیری
-	-	۵	۰	۰	۵	۰	۰	۲	۰	۲	۰	۰	۰	جمع میوه های سردسیری
۱,۳۳۳	۱۱,۰۶۶	۳۰.۶	۰	۲	۳۰.۴	۰	۰	۲۹	۲	۲۷	۱	۰	۱	انار
-	۶,۰۹۵	۱۵	۰	۰	۱۵	۰	۰	۲	۰	۲	۰	۰	۰	انجیر
-	۱۸,۳۳۹	۴۸۴	۰	۰	۴۸۴	۰	۰	۲۷	۰	۲۷	۰.۰۵	۰	۰.۰۵	خرمالو
-	-	۱	۰	۰	۱	۰	۰	۱	۰	۱	۰	۰	۰	سایر میوه های نیمه گرمسیری
-	-	۸۰.۵	۰	۲	۸۰.۳	۰	۰	۵۹	۲	۵۷	۱	۰	۱	جمع میوه های نیمه گرمسیری
۳۸۳	۴۶۲	۱۰.۴	۰	۱۲	۹۳	۰	۰	۲۳۱	۳۰	۲۰۱	۰	۰	۰	زیره سبز
-	۱,۰۲۷	۱۹	۰	۰	۱۹	۰	۰	۱۹	۰	۱۹	۰	۰	۰	سیاه دانه
-	۷۵۰	۰.۳	۰	۰	۰.۳	۰	۰	۰.۴	۰	۰.۴	۰	۰	۰	گل گاوزبان
-	۵.۹۵	۰.۲۲۵	۰	۰	۰.۲۲۵	۰	۰	۳۸	۰	۳۸	۰.۰۵	۰	۰.۰۵	زعفران

جدول ۴-۷ سطح، میزان تولید و عملکرد محصولات باغبانی استان البرز

عملکرد (کیلوگرم در هکتار)		میزان تولید (تن)				تعداد درختان پراکنده		سطح زیر کشت (هکتار)						نام محصول
								بارور			غیربارور			
دیم	آبی	جمع	پراکنده	دیم	آبی	بارور	غیر بارور	جمع	دیم	آبی	جمع	دیم	آبی	
۲۰۰	۲,۷۳۵	۱۸۴	۰	۰.۱	۱۸۴	۰	۰	۶۸	۰.۵	۶۷	۲	۰	۲	گل محمدی (گلستان)
-	-	۴۷	۰	۰	۴۷	۰	۰	۹	۰	۹	۳	۰	۳	سایر گیاهان دارویی
-	-	۳۵۵	۰	۱۲	۳۴۳	۰	۰	۳۶۴	۳۱	۳۳۴	۵	۰	۵	جمع گیاهان دارویی
-	۱,۳۷۹	۱	۰	۰	۱	۰	۰	۱	۰	۱	۰.۰۱	۰	۰.۰۱	توت نوغان (توتستان)
-	-	۰	۰	۰	۰	۰	۵,۳۰۲	۲۵	۰	۲۵	۳۶۴	۰	۳۶۴	غیرمثمر درخت و درختچه ها
-	۳,۵۵۱	۱۴	۲	۰	۱۳	۴۰	۳,۵۳۰	۴	۰	۴	۱۸	۰	۱۸	باغات مخلوط
-	-	۲۴۱	۰	۰	۲۴۱	۰	۳,۰۰۰	۱۶	۰	۱۶	۴۲	۰	۴۲	سایر محصولات مثمر
-	-	۲۵۶	۲	۰	۲۵۴	۴۰	۱۱,۸۳۲	۴۴	۰	۴۴	۴۲۴	۰	۴۲۴	جمع سایر محصولات باغبانی
-	۲,۱۸۵,۷۱۴	۱۵۳	-	-	۱۵۳	-	-	۰.۱	-	۰.۱	-	-	-	قارچ صدفی
-	۲۰۴,۳۴۰	۲۰,۳۸۵	-	-	۲۰,۳۸۵	-	-	۱۰۰	-	۱۰۰	-	-	-	قارچ دکمه ای
-	-	۲۰,۵۳۸	-	-	۲۰,۵۳۸	-	-	۱۰۰	۰	۱۰۰	-	-	-	جمع قارچ ها
-	-	۴۳۵,۷۰۹	۴۱۲	۳۸	۴۳۵,۲۵۹	۱۳,۰۳۳	۱۴,۳۳۸	۲۲,۲۹۶	۳۹	۲۲,۲۵۷	۱,۲۳۶	۳	۱,۲۳۳	جمع محصولات باغی
-	-	۴۷۲,۷۶۲	۴۱۲	۳۸	۴۷۲,۳۱۲	۱۳,۰۳۳	۱۴,۳۳۸	۲۲,۳۸۷	۳۹	۲۲,۳۴۸	۱,۲۳۶	۳	۱,۲۳۳	مجموع محصولات باغی و گلخانه

جدول ۴-۸ سطح، میزان تولید و عملکرد محصولات گلخانه‌ای استان البرز

عملکرد تک محصول (کیلوگرم در هکتار)	میزان تولید کل محصول (تن)		میزان تولید تک محصول (تن)		سطح زیر کشت تک محصول (هکتار)			نام محصول			
	آبی	جمع	آبی	جمع	آبی	دیم	جمع				
-	۱۴۹,۰۷۱	۱۹,۵۹۰	-	۱۹,۵۹۰	۱,۸۰۵	-	۱,۸۰۵	۱۲	-	۱۲	خیار
-	۲۱۰,۴۰۴	۶,۷۰۰	-	۶,۷۰۰	۲,۹۹۷	-	۲,۹۹۷	۱۴	-	۱۴	گوجه فرنگی
-	۶۷,۸۷۶	۱,۴۸۷	-	۱,۴۸۷	۵۶۰	-	۵۶۰	۸	-	۸	فلفل
-	-	۲۷۴	-	۲۷۴	۰	-	۰	۰	-	۰	بادمجان
-	۴۲۶,۳۹۵	۴,۵۷۷	-	۴,۵۷۷	۳,۸۹۹	-	۳,۸۹۹	۹	-	۹	سبزیجات برگی
-	-	۱,۲۸۳	-	۱,۲۸۳	۱۹۶	-	۱۹۶	۱	-	۱	سایر محصولات جالیزی
-	-	۳۳,۹۱۰	-	۳۳,۹۱۰	۹,۴۵۷	-	۹,۴۵۷	۴۵	-	۴۵	جمع سبزی و صیفی گلخانه ای
-	۸۶,۰۰۲	۲,۸۶۴	-	۲,۸۶۴	۲,۸۱۴	-	۲,۸۱۴	۳۳	-	۳۳	توت فرنگی
-	-	۲۶۰	-	۲۶۰	۹۰	-	۹۰	۲	-	۲	سایر میوه ها
-	-	۳,۱۲۴	-	۳,۱۲۴	۲,۹۰۴	-	۲,۹۰۴	۳۵	-	۳۵	جمع میوه های گلخانه ای
-	-	۲۰	-	۲۰	۱۶	-	۱۶	۱۱	-	۱۱	جمع گیاهان دارویی گلخانه ای
-	-	۳۷,۰۵۳	-	۳۷,۰۵۳	۱۲,۳۷۶	-	۱۲,۳۷۶	۹۱	-	۹۱	جمع محصولات گلخانه

جدول ۴-۹ سطح، میزان تولید و عملکرد محصولات باغبانی استان اصفهان

عملکرد (کیلوگرم در هکتار)		میزان تولید				تعداد درختان پراکنده		سطح زیر کشت						نام محصول
								بارور			غیر بارور			
دیم	آبی	جمع	پراکنده	دیم	آبی	بارور	غیر بارور	جمع	دیم	آبی	جمع	دیم	آبی	
۱۱,۱۹۵	۱۳,۲۷۵	۲۴۷,۴۵۵	۳۷۳	۳۵۲	۲۴۶,۷۳۰	۱۷,۳۸۹	۳۰۵	۱۸,۶۱۷	۳۱	۱۸,۵۸۶	۱۸۰	۰.۳	۱۷۹	سیب
-	۶,۷۷۴	۳,۱۸۰	۱۱۳	۰	۳,۰۶۸	۳,۵۵۹	۱۴۵	۴۵۳	۰	۴۵۳	۲۰	۰	۲۰	گلایی
-	۱۲,۱۳۲	۳۳,۱۷۵	۱۴۰	۰	۳۳,۰۳۵	۳,۷۱۰	۵۷	۲,۷۲۳	۰	۲,۷۲۳	۶۲	۰	۶۲	به
-	-	۱۹۹	۱۰	۰	۱۸۹	۵۰۰	۰	۳۸	۰	۳۸	۶	۰	۶	سایر میوه های دانه دار
-	-	۲۸۴,۰۰۹	۶۳۶	۳۵۲	۲۸۳,۰۲۱	۲۵,۱۵۸	۵۰۷	۲۱,۸۳۲	۳۱	۲۱,۸۰۰	۲۶۸	۰.۳	۲۶۸	جمع میوه های دانه دار
۴,۹۷۶	۷,۰۶۷	۶,۸۱۱	۳۹۳	۱۷	۶,۴۰۱	۷,۰۸۹	۲۹۱	۹۰۹	۳	۹۰۶	۲۴	۰	۲۴	آلبالو
-	۷,۸۱۹	۶,۴۲۲	۹۸۹	۰	۵,۴۳۳	۱۹,۹۲۵	۱۵۴	۶۹۵	۰	۶۹۵	۱۰	۰	۱۰	گیلاس
-	۵,۹۸۰	۴,۷۲۵	۲۲۹	۰	۴,۴۹۵	۵,۹۳۳	۱۸۵	۷۵۲	۰	۷۵۲	۲۰	۰	۲۰	گوجه
-	۱۴,۴۱۷	۱۵,۸۱۱	۳۶۹	۰	۱۵,۴۴۱	۱۰,۳۰۶	۵۰۱	۱,۰۷۱	۰	۱,۰۷۱	۱۲	۰	۱۲	آلو
۸,۴۰۰	۱۰,۹۳۱	۱۷,۱۲۹	۲,۲۸۶	۲	۱۴,۸۴۱	۸,۹۹۷	۸۹	۱,۳۵۸	۰.۳	۱,۳۵۸	۱۲	۰	۱۲	هلو
-	۹,۸۲۳	۲۲۹	۳	۰	۲۲۷	۱۴۵	۱	۲۳	۰	۲۳	۰	۰	۰	شفتالو
۴,۹۶۰	۷,۵۵۱	۱۲,۸۵۹	۱,۵۰۵	۷	۱۱,۳۴۶	۲۱,۵۶۲	۲۵۹	۱,۵۰۴	۲	۱,۵۰۳	۱۷	۰	۱۷	زرد آلو و قیسی
-	۱۳,۰۸۰	۸۷۸	۶	۰	۸۷۲	۴۴۳	۶	۶۷	۰	۶۷	۳	۰	۳	شلیل
-	۵,۴۹۷	۱۲۷	۶	۰	۱۲۱	۳۰۶	۰	۲۲	۰	۲۲	۰.۲	۰	۰.۲	آلو قطره طلا
-	-	۵۶۵	۲۲	۱۹	۵۲۴	۸۵۰	۰	۱۰۶	۱۰	۹۵	۵	۰	۵	سایر میوه های هسته دار
-	-	۶۵,۵۵۶	۵,۸۰۷	۴۵	۵۹,۷۰۳	۷۵,۵۵۶	۱,۴۸۶	۶,۵۰۶	۱۵	۶,۴۹۱	۱۰۴	۰	۱۰۴	جمع میوه های هسته دار
۸,۵۰۰	۱۱,۰۵۴	۵۵,۲۴۸	۶۲۵	۳۴	۵۴,۵۸۸	۶۱,۹۹۴	۲,۸۸۷	۴,۹۴۲	۴	۴,۹۳۸	۱۰۰	۱	۹۹	انگور
-	۲,۸۱۹	۱۷۶	۰.۱	۰	۱۷۶	۱۰	۰	۶۳	۰	۶۳	۱	۰	۱	توت درختی انواع توت و شاه توت
-	-	۵۵	۰	۰	۵۵	۳	۰	۱۹	۰	۱۹	۰	۰	۰	سایر میوه های دانه ریز
-	-	۵۵,۴۷۹	۶۲۶	۳۴	۵۴,۸۲۰	۶۲,۰۰۷	۲,۸۸۷	۵,۰۲۳	۴	۵,۰۱۹	۱۰۰	۱	۹۹	جمع میوه های دانه ریز

جدول ۴-۹ سطح، میزان تولید و عملکرد محصولات باغبانی استان اصفهان

عملکرد (کیلوگرم در هکتار)		میزان تولید				تعداد درختان پراکنده		سطح زیر کشت						نام محصول
								بارور			غیر بارور			
دیم	آبی	جمع	پراکنده	دیم	آبی	بارور	غیر بارور	جمع	دیم	آبی	جمع	دیم	آبی	
-	۱,۱۴۷	۱۵,۸۸۸	۳	۰	۱۵,۸۸۵	۷,۰۶۰	۲۸,۳۱۹	۱۳,۸۴۸	۰	۱۳,۸۴۸	۲,۸۹۸	۰	۲,۸۹۸	پسته
۵۴۷	۱,۶۰۳	۱۴,۶۱۶	۱۵۲	۱,۲۳۷	۱۳,۳۷۷	۱۷,۹۳۸	۱,۹۱۷	۱۰,۵۱۱	۲,۲۵۹	۸,۲۵۲	۳۹۰	۴۲	۳۴۸	بادام
۹۷۰	۱,۳۴۸	۶,۷۲۴	۱۶۰	۴۴	۶,۵۲۰	۱۱,۵۳۰	۲۷۲	۴,۸۸۰	۴۵	۴,۸۳۵	۲۱۲	۰	۲۱۲	گردو
-	۵۷۹	۲	۰.۱	۰	۲	۱۲	۰	۴	۰	۴	۰	۰	۰	فندق
-	۸۹۹	۳	۰.۱	۰	۳	۶	۰	۳	۰	۳	۰.۳	۰	۰.۳	سنجد
-	-	۲	۰	۰	۲	۰	۰	۰.۴	۰	۰.۴	۰	۰	۰	سایر میوه های خشک
-	-	۳۷,۲۳۴	۳۱۵	۱,۲۸۰	۳۵,۶۳۹	۳۶,۵۴۶	۳۰,۵۰۸	۲۹,۲۴۶	۲,۳۰۴	۲۶,۹۴۲	۳,۵۰۰	۴۲	۳,۴۵۹	جمع میوه های خشک
-	۴,۳۸۲	۱۰۰	۰.۱	۰	۱۰۰	۴۲	۰	۲۳	۰	۲۳	۰	۰	۰	زالزالک
-	۱,۴۹۸	۳۵	۰	۰	۳۵	۰	۰	۲۴	۰	۲۴	۵	۰	۵	زرشک
-	۹,۶۲۱	۲۸	۰	۰	۲۸	۰	۰	۳	۰	۳	۰	۰	۰	سماق
-	۱,۶۱۹	۲	۰	۰	۲	۰	۰	۱	۰	۱	۰	۰	۰	عناب
-	-	۲۲	۰	۰	۲۲	۰	۰	۴	۰	۴	۰	۰	۰	سایر میوه های سردسیری
-	-	۱۸۷	۰.۱	۰	۱۸۷	۴۲	۰	۵۵	۰	۵۵	۵	۰	۵	جمع میوه های سردسیری
-	۷,۵۰۰	۳	۰	۰	۳	۰	۰	۰.۴	۰	۰.۴	۰	۰	۰	لیمو شیرین
-	۱۵,۰۰۰	۲	۰	۰	۲	۰	۰	۰.۱	۰	۰.۱	۰	۰	۰	نارنج
-	-	۲۹	۰	۰	۲۹	۰	۰	۲	۰	۲	۰	۰	۰	سایر مرکبات
-	-	۳۴	۰	۰	۳۴	۰	۰	۳	۰	۳	۰	۰	۰	جمع مرکبات
۵۰۰	۲,۵۹۶	۴۴۹	۰	۲	۴۴۷	۰	۰	۱۷۶	۴	۱۷۲	۸۰	۳	۷۷	خرما
-	۹,۲۹۲	۷۶,۷۰۴	۲۱۶	۰	۷۶,۴۸۸	۱۳,۷۵۷	۴۸۴	۸,۲۳۲	۰	۸,۲۳۲	۱۶۲	۰	۱۶۲	انار
-	۳,۴۰۷	۲۰۱	۰	۰	۲۰۱	۰	۴۰	۵۹	۰	۵۹	۲	۰	۲	انجیر
-	۷,۹۹۶	۴۷۴	۰.۰۱	۰	۴۷۴	۴	۰	۵۹	۰	۵۹	۱	۰	۱	خرمالو

جدول ۴-۹ سطح، میزان تولید و عملکرد محصولات باغبانی استان اصفهان

عملکرد (کیلوگرم در هکتار)		میزان تولید				تعداد درختان پراکنده		سطح زیر کشت						نام محصول
								بارور			غیربارور			
دیم	آبی	جمع	پراکنده	دیم	آبی	بارور	غیر بارور	جمع	دیم	آبی	جمع	دیم	آبی	
-	۲,۴۱۵	۹۷۳	۱۳	۰	۹۶۰	۱,۷۴۳	۶	۳۹۷	۰	۳۹۷	۲۹	۰	۲۹	زیتون
-	-	۵	۰	۰	۵	۰	۰	۱	۰	۱	۰	۰	۰	سایر میوه های نیمه گرمسیری
-	-	۷۸,۸۴۰	۲۲۹	۲	۷۸,۶۰۸	۱۵,۵۰۴	۵۳۰	۸,۹۲۷	۴	۸,۹۲۳	۲۷۴	۳	۲۷۱	جمع میوه های نیمه گرمسیری
-	۴,۱۲۵	۱۲	۰	۰	۱۲	۰	۰	۳	۰	۳	۰	۰	۰	موز
-	-	۰.۰۰۱	۰	۰	۰.۰۰۱	۰	۰	۰.۵	۰	۰.۵	۰.۱	۰	۰.۱	سایر میوه های گرمسیری
-	-	۱۲	۰	۰	۱۲	۰	۰	۳	۰	۳	۰.۱	۰	۰.۱	جمع میوه های گرمسیری
-	۳,۸۷۲	۹۵	۰	۰	۹۵	۰	۰	۲۵	۰	۲۵	۰	۰	۰	رناس
-	۶۶۸	۲۰۱	۰	۰	۲۰۱	۰	۰	۳۰۰	۰	۳۰۰	۰	۰	۰	زیره سبز
-	۱,۰۰۰	۱۳	۰	۰	۱۳	۰	۰	۱۳	۰	۱۳	۰	۰	۰	زیره سیاه
-	۱,۱۶۳	۵۴	۰	۰	۵۴	۰	۰	۴۶	۰	۴۶	۰	۰	۰	سیاه دانه
-	۷۱۴	۵	۰	۰	۵	۰	۰	۷	۰	۷	۰	۰	۰	گل گاوزبان
-	۴.۷۸	۵.۶۲۲۸	۰.۴	۰	۵.۲۲۲۸	۰	۰	۱.۰۹۲	۰	۱.۰۹۲	۲۱	۰	۲۱	زعفران
۲,۳۰۸	۳,۳۰۸	۱۲,۲۳۵	۶	۳	۱۲,۲۲۶	۰	۰	۳,۸۱۳	۱	۳,۸۱۱	۷۰	۰	۷۰	گل محمدی (گلستان)
-	-	۱,۳۶۱	۰	۹۴	۱,۲۶۷	۰	۰	۳۳۳	۳۷	۲۹۶	۰	۰	۰	سایر گیاهان دارویی
-	-	۱۳,۹۶۹	۶	۹۷	۱۳,۸۶۵	۰	۰	۵,۶۲۸	۳۹	۵,۵۸۹	۹۱	۰	۹۱	جمع گیاهان دارویی
-	۲,۹۲۵	۲۳	۰	۰	۲۳	۰	۰	۸	۰	۸	۰	۰	۰	توت نوغان (توتستان)
-	-	۰	۰	۰	۰	۲۰	۱,۰۰۰	۷۵	۰	۷۵	۳۱	۰	۳۱	غیرمثمر درخت و درختچه ها
۴,۰۹۱	۶,۷۳۵	۲۷,۵۲۸	۹۸	۱	۲۷,۴۲۹	۳۰,۱۹۲	۱۰	۴,۰۷۳	۰.۳	۴,۰۷۳	۶۰	۰	۶۰	باغات مخلوط
-	-	۸۴	۰	۰	۸۴	۰	۰	۱۶	۰	۱۶	۱	۰	۱	سایر محصولات مثمر
-	-	۲۷,۶۳۵	۹۸	۱	۲۷,۵۳۶	۳۰,۲۱۲	۱,۰۱۰	۴,۱۷۲	۰.۳	۴,۱۷۱	۹۲	۰	۹۲	جمع سایر محصولات باغبانی

جدول ۴-۹ سطح، میزان تولید و عملکرد محصولات باغبانی استان اصفهان

عملکرد (کیلوگرم در هکتار)		میزان تولید				تعداد درختان پراکنده		سطح زیر کشت						نام محصول
								بارور			غیر بارور			
دیم	آبی	جمع	پراکنده	دیم	آبی	بارور	غیر بارور	جمع	دیم	آبی	جمع	دیم	آبی	
-	۱۱۳,۴۸۶	۱۲,۷۰۷	-	-	۱۲,۷۰۷	-	-	۱۱۲	-	۱۱۲	-	-	-	قارچ دکمه ای
-	-	۱۲,۷۰۷	-	-	۱۲,۷۰۷	-	-	۱۱۲	-	۱۱۲	-	-	-	جمع قارچ ها
-	-	۵۷۵,۶۲۸	۷,۷۱۸	۱,۸۱۲	۵۶۶,۰۹۸	۲۴۵,۰۲۵	۳۶,۹۲۸	۸۱,۵۰۵	۲,۳۹۸	۷۹,۱۰۶	۴,۴۳۵	۴۶	۴,۳۸۹	جمع محصولات باغی
-	-	۹۳۶,۱۴۱	۷,۷۱۸	۱,۸۱۲	۹۱۶,۶۱۱	۲۴۵,۰۲۵	۳۶,۹۲۸	۸۲,۴۱۴	۲,۳۹۸	۸۰,۰۱۵	۴,۴۳۵	۴۶	۴,۳۸۹	مجموع محصولات باغی و گلخانه

جدول ۴-۱۰ سطح، میزان تولید و عملکرد محصولات گلخانه‌ای استان اصفهان

عملکرد تک محصول (کیلوگرم در هکتار)	میزان تولید کل محصول (تن)		میزان تولید تک محصول (تن)		سطح زیر کشت تک محصول (هکتار)			نام محصول			
	آبی	جمع	آبی	جمع	آبی	دیم	جمع				
-	۱۱۷,۰۹۱	۱۴۳,۵۹۷	-	۱۴۳,۵۹۷	۲۵,۵۷۶	-	۲۵,۵۷۶	۲۱۸	-	۲۱۸	خیار
-	۱۲۹,۴۷۹	۱۴,۸۵۸	-	۱۴,۸۵۸	۴,۳۵۶	-	۴,۳۵۶	۳۴	-	۳۴	گوجه فرنگی
-	۱۴۷,۷۰۰	۱۲۳,۳۰۴	-	۱۲۳,۳۰۴	۸۹,۰۱۷	-	۸۹,۰۱۷	۶۰۳	-	۶۰۳	لفل
-	۴۹,۷۷۷	۵,۰۲۷	-	۵,۰۲۷	۲۰۱	-	۲۰۱	۴	-	۴	بادمجان
-	۱۴۶,۴۷۱	۳۸,۸۵۴	-	۳۸,۸۵۴	۶,۴۲۶	-	۶,۴۲۶	۴۴	-	۴۴	سبزیجات برگی
-	-	۱,۶۴۷	-	۱,۶۴۷	۸۹۹	-	۸۹۹	۳	-	۳	سایر محصولات جالیزی
-	-	۳۲۷,۲۸۷	-	۳۲۷,۲۸۷	۱۲۶,۴۷۵	-	۱۲۶,۴۷۵	۹۰۶	-	۹۰۶	جمع سبزی و صیفی گلخانه ای
-	-	۲۲,۵۰۴	-	۲۲,۵۰۴	۴	-	۴	۰.۱	-	۰.۱	سایر میوه ها
-	-	۲۲,۵۰۴	-	۲۲,۵۰۴	۴	-	۴	۰.۱	-	۰.۱	جمع میوه های گلخانه ای
-	۲۵۰۹۴۰	۷۲۳	-	۷۲۳	۷۲۱	-	۷۲۱	۳	-	۳	جمع گیاهان دارویی گلخانه ای
-	-	۳۵۰,۵۱۳	-	۳۵۰,۵۱۳	۱۲۷,۲۰۰	-	۱۲۷,۲۰۰	۹۰۹	-	۹۰۹	جمع محصولات گلخانه (واحد تولید: تن)

جدول ۴-۱۱ سطح، میزان تولید و عملکرد محصولات باغبانی استان ایلام

عملکرد (کیلوگرم در هکتار)		میزان تولید (تن)				تعداد درختان پراکنده		سطح زیر کشت (هکتار)						نام محصول
								بارور			غیربارور			
دیم	آبی	جمع	پراکنده	دیم	آبی	غیربارور	بارور	جمع	دیم	آبی	جمع	دیم	آبی	
-	۴,۴۷۶	۱۴۱	۰	۰	۱۴۱	۰	۰	۳۱	۰	۳۱	۴	۰	۴	سیب
-	۲,۳۷۵	۱۲	۰	۰	۱۲	۰	۰	۵	۰	۵	۱	۰	۱	گللابی
-	۲,۴۲۶	۲۹	۰	۰	۲۹	۰	۰	۱۲	۰	۱۲	۱	۰	۱	په
-	-	۱۸۲	۰	۰	۱۸۲	۰	۰	۴۹	۰	۴۹	۶	۰	۶	جمع میوه های دانه دار
-	۲,۳۷۵	۱۲	۰	۰	۱۲	۰	۰	۵	۰	۵	۱	۰	۱	آلبالو
-	۳,۳۰۴	۱۲	۰	۰	۱۲	۰	۰	۴	۰	۴	۱	۰	۱	گیلاس
-	۶,۳۳۵	۱۰۸	۰	۰	۱۰۸	۰	۰	۱۷	۰	۱۷	۳	۰	۳	گوجه
-	۴,۲۶۰	۲۲۳	۰	۰	۲۲۳	۰	۰	۵۱	۰	۵۱	۲	۰	۲	آلو
-	۳,۴۰۴	۶۷۴	۰	۰	۶۷۴	۰	۰	۱۹۸	۰	۱۹۸	۱۱	۰	۱۱	هلو
-	۳,۱۴۶	۲۰	۰	۰	۲۰	۰	۰	۶	۰	۶	۰.۱	۰	۰.۱	شفتالو
-	۲,۵۴۲	۲۹۲	۰	۰	۲۹۲	۰	۰	۱۱۵	۰	۱۱۵	۶	۰	۶	زرد آلو و قیسی
-	۵,۵۱۷	۳۳	۰	۰	۳۳	۰	۰	۶	۰	۶	۰.۵	۰	۰.۵	شلیل
-	۷,۰۱۵	۳	۰	۰	۳	۰	۰	۰.۴	۰	۰.۴	۰.۰۳	۰	۰.۰۳	آلو قطره طلا
-	-	۱,۳۷۵	۰	۰	۱,۳۷۵	۰	۰	۴۰۳	۰	۴۰۳	۲۴	۰	۲۴	جمع میوه های هسته دار
۹,۶۵۹	۹,۷۷۴	۱۲,۵۶۱	۰	۲۴۲	۱۲,۳۲۰	۰	۰	۱,۲۸۶	۲۵	۱,۲۶۱	۱۴۷	۸	۱۳۹	انگور
-	۱,۷۳۰	۲	۰	۰	۲	۰	۰	۱	۰	۱	۰.۲	۰	۰.۲	توت درختی انواع توت و شاه توت
-	-	۱۲,۵۶۴	۰	۲۴۲	۱۲,۳۲۲	۰	۰	۱,۲۸۷	۲۵	۱,۲۶۲	۱۴۷	۸	۱۳۹	جمع میوه های دانه ریز
-	۶۱۰	۲۱	۰	۰	۲۱	۰	۰	۳۵	۰	۳۵	۱۷۸	۰	۱۷۸	پسته
۶۲۴	۸۸۶	۱۱۳	۰	۳۵	۷۹	۰	۰	۱۴۵	۵۶	۸۹	۲۴۴	۱۴۶	۹۸	بادام
-	۱,۲۸۴	۱,۶۵۳	۰.۴	۰	۱,۶۵۲	۱۸	۰	۱,۲۸۷	۰	۱,۲۸۷	۵۹	۰	۵۹	گردو
-	-	۰	۰	۰	۰	۰	۰	۰	۰	۰	۰.۲	۰	۰.۲	فندق
-	-	۰	۰	۰	۰	۰	۰	۰	۰	۰	۱	۰	۱	سنجد

جدول ۴-۱۱ سطح، میزان تولید و عملکرد محصولات باغبانی استان ایلام

عملکرد (کیلوگرم در هکتار)		میزان تولید (تن)				تعداد درختان پراکنده		سطح زیر کشت (هکتار)						نام محصول
								بارور			غیربارور			
دیم	آبی	جمع	پراکنده	دیم	آبی	غیربارور	بارور	جمع	دیم	آبی	جمع	دیم	آبی	
-	-	۱,۷۸۸	۰.۴	۳۵	۱,۷۵۲	۱۸	۰	۱,۴۶۷	۵۶	۱,۴۱۱	۴۸۳	۱۴۶	۳۳۷	جمع میوه های خشک
-	۲,۰۰۰	۱	۰	۰	۱	۰	۰	۰.۵	۰	۰.۵	۰.۲	۰	۰.۲	زرشک
-	۳,۳۳۳	۰.۱	۰	۰	۰.۱	۰	۰	۰.۰۳	۰	۰.۰۳	۰	۰	۰	عناب
-	-	۱	۰	۰	۱	۰	۰	۱	۰	۱	۰.۲	۰	۰.۲	جمع میوه های سردسیری
-	۴,۵۹۴	۱۱۴	۰	۰	۱۱۴	۰	۰	۲۵	۰	۲۵	۶	۰	۶	پرتقال
-	۲,۰۹۴	۱۵	۰	۰	۱۵	۰	۰	۷	۰	۷	۰.۰۵	۰	۰.۰۵	نارنگی
-	۲,۸۰۶	۱۵۴	۰	۰	۱۵۴	۰	۰	۵۵	۰	۵۵	۲۹	۰	۲۹	لیمو ترش
-	۲,۹۲۷	۱۰	۰	۰	۱۰	۰	۰	۴	۰	۴	۲	۰	۲	لیمو شیرین
-	۷,۰۰۰	۰.۱	۰	۰	۰.۱	۰	۰	۰.۰۱	۰	۰.۰۱	۰.۲	۰	۰.۲	گریپ فروت
-	۱,۶۸۸	۶	۰	۰	۶	۰	۰	۳	۰	۳	۰.۲	۰	۰.۲	نارنج
-	-	۸	۰	۰	۸	۰	۰	۳	۰	۳	۰	۰	۰	سایر مرکبات
-	-	۳۰۷	۰	۰	۳۰۷	۰	۰	۹۶	۰	۹۶	۳۸	۰	۳۸	جمع مرکبات
-	۱,۸۰۹	۱۶۵	۴	۰	۱۶۱	۴۷	۲	۸۹	۰	۸۹	۲۹	۰	۲۹	خرما
-	۱۵,۹۷۲	۵,۲۷۸	۰.۲	۰	۵,۲۷۷	۳	۰	۳۳۰	۰	۳۳۰	۱۸	۰	۱۸	انار
۲,۷۷۵	۳,۱۳۱	۳۲۰	۰.۴	۴	۳۱۶	۱۵	۰	۱۰۲	۱	۱۰۱	۶۲	۲۸	۳۴	انجیر
-	۵,۵۶۹	۲	۰	۰	۲	۰	۰	۰.۴	۰	۰.۴	۰.۱	۰	۰.۱	خرمالو
-	۱,۷۶۱	۹۸۸	۱	۰	۹۸۸	۳	۱	۵۶۱	۰	۵۶۱	۱۴۴	۰	۱۴۴	زیتون
-	-	۷,۰۶۱	۵	۴	۷,۰۵۲	۶۸	۳	۱,۱۷۹	۱	۱,۱۷۸	۲۹۰	۲۸	۲۶۲	جمع میوه های نیمه گرمسیری
-	-	۰	۰	۰	۰	۰	۰	۰	۰	۰	۰.۲	۰	۰.۲	کنار
-	-	۳	۰	۰	۳	۰	۰	۶	۰	۶	۰	۰	۰	سایر میوه های گرمسیری
-	-	۳	۰	۰	۳	۰	۰	۶	۰	۶	۰.۲	۰	۰.۲	جمع میوه های گرمسیری

جدول ۴-۱۱ سطح، میزان تولید و عملکرد محصولات باغبانی استان ایلام

عملکرد (کیلوگرم در هکتار)		میزان تولید (تن)				تعداد درختان پراکنده		سطح زیر کشت (هکتار)						نام محصول
								بارور			غیربارور			
دیم	آبی	جمع	پراکنده	دیم	آبی	غیربارور	بارور	جمع	دیم	آبی	جمع	دیم	آبی	
-	۳۱۹	۱	۰	۰	۱	۰	۰	۲	۰	۲	۵	۰	۵	زیره سبز
-	۳.۸۲	۰.۱۰۲۱	۰	۰	۰.۱۰۲۱	۰	۰	۲۷	۰	۲۷	۳	۰	۳	زعفران
-	۱.۵۷۲	۲۶	۰	۰	۲۶	۰	۰	۱۶	۰	۱۶	۵	۰.۳	۵	گل محمدی (گلستان)
-	-	۹۷	۰	۱	۹۷	۰	۰	۶۵	۶	۵۹	۹	۰	۹	سایر گیاهان دارویی
-	-	۱۲۴	۰	۱	۱۲۳	۰	۰	۱۰۹	۶	۱۰۳	۲۲	۰.۳	۲۱	جمع گیاهان دارویی
-	۰	۰	۰	۰	۰	۰	۰	۰.۳	۰	۰.۳	۱	۰	۱	غیرمثمر درخت و درختچه ها
-	۱,۰۳۰	۰.۳	۰	۰	۰.۳	۰	۰	۰.۳	۰	۰.۳	۰.۱	۰	۰.۱	باغات مخلوط
-	-	۲	۰	۰	۲	۰	۰	۱	۰	۱	۰	۰	۰	سایر محصولات مثمر
-	-	۲	۰	۰	۲	۰	۰	۲	۰	۲	۱	۰	۱	جمع سایر محصولات باغبانی
-	۱۵۰,۰۰۰	۳	-	-	۳	-	-	۰.۰۲	-	۰.۰۲	-	-	-	قارچ صدفی
-	۱۸۳,۵۱۹	۹۹	-	-	۹۹	-	-	۱	-	۱	-	-	-	قارچ دکمه ای
-	-	۱۰۲	-	-	۱۰۲	-	-	۱	-	۱	-	-	-	جمع قارچ ها
-	-	۲۳,۲۰۱	۶	۲۸۱	۲۲,۹۱۴	۸۶	۳	۴,۵۰۳	۸۸	۴,۴۱۴	۹۷۳	۱۸۳	۷۸۹	جمع محصولات باغی
-	-	۲۵,۰۳۳	۶	۲۸۱	۲۴,۷۴۶	۸۶	۳	۴,۵۰۷	۸۸	۴,۴۱۹	۹۷۳	۱۸۳	۷۸۹	مجموع محصولات باغی و گلخانه

جدول ۴-۱۲ سطح، میزان تولید و عملکرد محصولات گلخانه‌ای استان ایلام

عملکرد تک محصول (کیلوگرم در هکتار)	میزان تولید کل محصول (تن)		میزان تولید تک محصول (تن)		سطح زیر کشت تک محصول (هکتار)			نام محصول		
	آبی	جمع	آبی	دیم	جمع	آبی	دیم			
-	۱۸۳,۷۶۸	۸۴۵	۸۴۵	-	۵۶۳	۵۶۳	۳	-	۳	خیار
-	۱۵۲,۳۳۰	۶۹۲	۶۹۲	-	۱۷۹	۱۷۹	۱	-	۱	گوجه فرنگی
-	۸۰,۰۰۰	۲۹۳	۲۹۳	-	۸	۸	۰.۱	-	۰.۱	فلفل
-	۳۰,۰۰۰	۳	۳	-	۳	۳	۰.۱	-	۰.۱	سبزیجات برگی
-	-	۱,۸۳۳	۱,۸۳۳	-	۷۵۳	۷۵۳	۴	-	۴	جمع سبزی و صیفی گلخانه ای
-	-	۱,۸۳۳	۱,۸۳۳	-	۷۵۳	۷۵۳	۴	-	۴	جمع محصولات گلخانه

جدول ۴-۱۳ سطح، میزان تولید و عملکرد محصولات باغبانی استان بوشهر

عملکرد (کیلوگرم در هکتار)	میزان تولید (تن)					تعداد درختان پراکنده		سطح زیر کشت (هکتار)						نام محصول
								بارور			غیربارور			
	آبی	دیم	جمع	پراکنده	جمع	آبی	دیم	جمع	آبی	دیم	جمع	آبی	دیم	
-	۶,۲۰۰	۹	۰	۰	۹	۰	۰	۲	۰	۲	۰	۰	۰	سیب
-	-	۴	۰	۰	۴	۰	۰	۰.۵	۰	۰.۵	۰	۰	۰	سایر میوه های دانه دار
-	-	۱۳	۰	۰	۱۳	۰	۰	۲	۰	۲	۰	۰	۰	جمع میوه های دانه دار
-	-	۰	۰	۰	۰	۰	۰	۰	۰	۰	۰	۰	۰	زرد آلو و قیسی
-	-	۷	۰	۳	۴	۰	۰	۳	۱	۲	۰	۰	۰	سایر میوه های هسته دار
-	-	۷	۰	۳	۴	۰	۰	۳	۱	۲	۰	۰	۰	جمع میوه های هسته دار
-	۹,۷۰۵	۷۸	۰	۰	۷۸	۰	۰	۸	۰	۸	۰.۵	۰	۰.۵	انگور
-	-	۷۸	۰	۰	۷۸	۰	۰	۸	۰	۸	۰.۵	۰	۰.۵	جمع میوه های دانه ریز
-	۱,۱۴۳	۸	۰	۰	۸	۰	۰	۷	۰	۷	۱	۰	۱	پسته
-	۲,۷۳۳	۱۲	۰	۰	۱۲	۰	۰	۵	۰	۵	۰	۰	۰	بادام
-	-	۲۰	۰	۰	۲۰	۰	۰	۱۲	۰	۱۲	۱	۰	۱	جمع میوه های خشک
-	۴,۰۳۲	۲۵	۰	۰	۲۵	۰	۰	۶	۰	۶	۰	۰	۰	زالزالک
-	-	۲۵	۰	۰	۲۵	۰	۰	۶	۰	۶	۰	۰	۰	جمع میوه های سردسیری
-	۱۱,۵۱۸	۱,۳۹۹	۰	۰	۱,۳۹۹	۷	۲	۱۲۲	۰	۱۲۲	۱۱	۰	۱۱	پرتقال
-	۱۰,۳۹۶	۷۵۹	۰	۰	۷۵۹	۳	۰	۷۳	۰	۷۳	۶	۰	۶	نارنگی
۲,۸۸۱	۱۸,۱۷۳	۴۱,۳۲۳	۲	۲۵	۴۱,۳۹۶	۶۶	۶	۲,۲۸۱	۹	۲,۲۷۲	۵۷۵	۰.۱	۵۷۵	لیمو ترش
-	۹,۷۲۲	۶۲۲	۰	۰	۶۲۲	۰	۰	۶۴	۰	۶۴	۱۶	۰	۱۶	لیمو شیرین

جدول ۴-۱۳ سطح، میزان تولید و عملکرد محصولات باغبانی استان بوشهر

عملکرد (کیلوگرم در هکتار)	میزان تولید (تن)					تعداد درختان پراکنده		سطح زیر کشت (هکتار)						نام محصول
								بارور			غیر بارور			
								جمع	آبی	دیم	جمع	آبی	دیم	
	آبی	جمع	پراکنده	دیم	آبی	بارور	غیر بارور	جمع	دیم	آبی	جمع	دیم	آبی	
-	۵,۷۴۹	۳۵	۲	۰	۳۳	۲۰	۸	۶	۰	۶	۰.۵	۰	۰.۵	نارنج
-	-	۲۵۰	۰	۰	۲۵۰	۲۰	۳۰	۳۱	۰	۳۱	۱	۰	۱	سایر مرکبات
-	-	۴۴,۳۸۸	۳	۲۵	۴۴,۳۶۰	۱۱۶	۴۶	۲,۵۷۶	۹	۲,۵۶۸	۶۰.۹	۰.۱	۶۰.۹	جمع مرکبات
۲,۲۴۱	۴,۹۳۸	۱۵۱,۰۳۳	۳۳	۱,۳۱۲	۱۴۹,۶۸۸	۱,۰۸۶	۱۲۱	۳۰,۸۹۶	۵۸۶	۳۰,۳۱۰	۱,۴۸۰	۵۴	۱,۴۲۷	خرما
-	۲,۴۷۹	۶۰	۰	۰	۶۰	۰	۰	۲۴	۰	۲۴	۶	۰	۶	انار
۱۰۰	۱,۸۴۷	۱۸	۰	۰.۰۳	۱۸	۰	۰	۱۰	۰.۳	۱۰	۵	۰	۵	انجیر
-	۶,۷۲۹	۲۰.۹	۰	۰	۲۰.۹	۰	۰	۳۱	۰	۳۱	۲	۰	۲	زیتون
-	-	۰	۰	۰	۰	۰	۰	۰	۰	۰	۱	۰	۱	سایر میوه های نیمه گرمسیری
-	-	۱۹۵,۷۰۸	۳۶	۱,۳۳۷	۱۹۴,۳۳۵	۱,۲۰۲	۱۶۷	۳۳,۵۳۸	۵۹۵	۳۲,۹۴۳	۲,۱۰۳	۵۴	۲,۰۴۹	جمع میوه های نیمه گرمسیری
-	۱,۰۰۰	۰.۰۱	۰	۰	۰.۰۱	۰	۰	۰.۰۱	۰	۰.۰۱	۰	۰	۰	موز
-	۱,۸۷۵	۰.۳	۰	۰	۰.۳	۰	۰	۰.۲	۰	۰.۲	۰	۰	۰	انبه
۴,۷۲۲	۹,۹۶۳	۹۴۶	۰.۴	۵	۹۴۰	۱۴	۲	۹۵	۱	۹۴	۱۵	۱	۱۵	کنار
-	-	۹۴۶	۰.۴	۵	۹۴۱	۱۴	۲	۹۶	۱	۹۵	۱۵	۱	۱۵	جمع میوه های گرمسیری
-	۱,۰۰۰	۱	۰	۰	۱	۰	۰	۱	۰	۱	۰	۰	۰	زیره سبز
-	۶۲۲	۱۰.۶	۰	۰	۱۰.۶	۰	۰	۱۷۱	۰	۱۷۱	۲۹	۰	۲۹	سیاه دانه
-	-	۱,۴۷۶	۰	۰	۱,۴۷۶	۰	۰	۴۰	۰	۴۰	۸	۰	۸	سایر گیاهان دارویی
-	-	۱,۵۸۳	۰	۰	۱,۵۸۳	۰	۰	۲۱۲	۰	۲۱۲	۳۷	۰	۳۷	جمع گیاهان دارویی
-	-	۲	۰	۰	۲	۰	۰	۱	۰	۱	۰	۰	۰	سایر محصولات مثمر
-	-	۲	۰	۰	۲	۰	۰	۱	۰	۱	۰	۰	۰	جمع سایر محصولات باغبانی

جدول ۴-۱۳ سطح، میزان تولید و عملکرد محصولات باغبانی استان بوشهر

عملکرد (کیلوگرم در هکتار)		میزان تولید (تن)				تعداد درختان پراکنده		سطح زیر کشت (هکتار)						نام محصول
								بارور			غیربارور			
								جمع	آبی	دیم	جمع	آبی	دیم	
دیم	آبی	جمع	پراکنده	دیم	آبی	بارور	غیر بارور	جمع	دیم	آبی	جمع	دیم	آبی	
-	۱۸۹,۲۵۴	۶۳۴	-	-	۶۳۴	-	-	۳	-	۳	-	-	-	قارچ دکمه ای
-	-	۶۳۴	-	-	۶۳۴	-	-	۳	۰	۳	-	-	۰	جمع قارچ ها
-	-	۱۹۹,۰۱۶	۳۶	۱,۳۴۵	۱۹۷,۶۳۴	۱,۲۱۶	۱۶۹	۳۳,۸۸۰	۵۹۶	۳۳,۲۸۳	۲,۱۵۷	۵۵	۲,۱۰۲	جمع محصولات باغی
-	-	۲۲۳,۰۵۳	۳۶	۱,۳۴۵	۲۲۱,۶۷۱	۱,۲۱۶	۱۶۹	۳۴,۰۳۷	۵۹۶	۳۳,۴۴۰	۲,۱۵۷	۵۵	۲,۱۰۲	مجموع محصولات باغی و گلخانه

جدول ۴-۱۴ سطح، میزان تولید و عملکرد محصولات گلخانه‌ای استان بوشهر

عملکرد تک محصول (کیلوگرم در هکتار)	میزان تولید کل محصول (تن)		میزان تولید تک محصول (تن)		سطح زیر کشت تک محصول (هکتار)			نام محصول			
	آبی	جمع	آبی	جمع	آبی	دیم	جمع				
-	۱۱۳,۲۹۰	۱,۷۵۸	-	۱,۷۵۸	۱,۳۰۴	-	۱,۳۰۴	۱۲	-	۱۲	خیار
-	۱۵۱,۰۲۷	۲۰,۱۷۶	-	۲۰,۱۷۶	۱۸,۵۵۳	-	۱۸,۵۵۳	۱۲۳	-	۱۲۳	گوجه فرنگی
-	۹۵,۰۴۳	۱,۳۹۳	-	۱,۳۹۳	۱,۰۹۳	-	۱,۰۹۳	۱۲	-	۱۲	لفل
-	۲۹,۳۷۷	۱۳۲	-	۱۳۲	۵۰	-	۵۰	۲	-	۲	سبزیجات برگی
-	-	۲۸	-	۲۸	۸	-	۸	۰.۲	-	۰.۲	سایر محصولات جالیزی
-	-	۲۳,۴۸۷	-	۲۳,۴۸۷	۲۱,۰۰۸	-	۲۱,۰۰۸	۱۴۸	-	۱۴۸	جمع سبزی و صیفی گلخانه ای
-	-	۱۵۰	-	۱۵۰	۱۵۰	-	۱۵۰	۱	-	۱	سایر میوه ها
-	-	۱۵۰	-	۱۵۰	۱۵۰	-	۱۵۰	۱	-	۱	جمع میوه های گلخانه ای
-	۴۸,۱۹۳	۴۰۰	-	۴۰۰	۴۰۰	-	۴۰۰	۸	-	۸	جمع گیاهان دارویی گلخانه ای
-	-	۲۴,۰۳۷	-	۲۴,۰۳۷	۲۱,۵۵۸	-	۲۱,۵۵۸	۱۵۷	-	۱۵۷	جمع محصولات گلخانه

جدول ۴-۱۵ سطح، میزان تولید و عملکرد محصولات باغبانی استان تهران

عملکرد (کیلوگرم در هکتار)		میزان تولید (تن)				تعداد درختان پراکنده		سطح زیر کشت (هکتار)						نام محصول
								بارور			غیربارور			
دیم	آبی	جمع	پراکنده	دیم	آبی	بارور	غیر بارور	جمع	دیم	آبی	جمع	دیم	آبی	
-	۳۴,۹۷۱	۲۸۵,۳۰۱	۱۳	۰	۲۸۵,۲۸۸	۳۱۹	۰	۸,۱۵۸	۰	۸,۱۵۸	۱۵۹	۰	۱۵۹	سیب
-	۱۹,۰۸۶	۱۲,۷۹۳	۰.۰۳	۰	۱۲,۷۹۳	۳۰	۰	۶۷۰	۰	۶۷۰	۲۳	۰	۲۳	گلانی
-	۱۶,۵۶۰	۷۸۳	۰	۰	۷۸۳	۰	۰	۴۷	۰	۴۷	۱	۰	۱	به
-	-	۱۸۱	۰	۰	۱۸۱	۰	۰	۱۱	۰	۱۱	۰.۳	۰	۰.۳	سایر میوه های دانه دار
-	-	۲۹۹,۰۵۸	۱۳	۰	۲۹۹,۰۴۶	۳۴۹	۰	۸,۸۸۶	۰	۸,۸۸۶	۱۸۳	۰	۱۸۳	جمع میوه های دانه دار
-	۱۱,۹۷۰	۱۱,۳۰۸	۱	۰	۱۱,۳۰۶	۳۲	۱	۹۴۵	۰	۹۴۵	۱۹	۰	۱۹	آلبالو
-	۱۶,۲۴۱	۸۷,۵۳۷	۰.۰۰۵	۰	۸۷,۵۳۷	۴۰	۰	۵,۳۹۰	۰	۵,۳۹۰	۱۳۱	۰	۱۳۱	گیلاس
-	۹,۷۹۷	۲۲,۱۲۰	۱	۰	۲۲,۱۱۹	۷۰	۰	۲,۲۵۸	۰	۲,۲۵۸	۶۳	۰	۶۳	گوجه
-	۱۸,۲۷۷	۲۱,۸۸۱	۰	۰	۲۱,۸۸۱	۰	۰	۱,۱۹۷	۰	۱,۱۹۷	۷۹	۰	۷۹	آلو
-	۲۷,۱۴۲	۶۴,۶۲۸	۲	۰	۶۴,۶۲۶	۲۳۰	۰	۲,۳۸۱	۰	۲,۳۸۱	۸۷	۰	۸۷	هلو
-	۱۹,۲۱۹	۱,۷۸۲	۰	۰	۱,۷۸۲	۰	۰	۹۳	۰	۹۳	۱	۰	۱	شفتالو
-	۱۲,۵۷۷	۳۴,۶۹۶	۰	۰	۳۴,۶۹۶	۱۰۰	۰	۲,۷۵۹	۰	۲,۷۵۹	۶۲	۰	۶۲	زرد آلو و قیسی
-	۲۶,۷۹۵	۲۶,۴۰۴	۰	۰	۲۶,۴۰۴	۰	۰	۹۸۵	۰	۹۸۵	۳۳	۰	۳۳	شلیل
-	۱۲,۶۰۳	۳,۰۲۰	۰	۰	۳,۰۲۰	۰	۰	۲۴۰	۰	۲۴۰	۱۵	۰	۱۵	آلو قطره طلا
-	-	۱۰۵	۰	۰	۱۰۵	۰	۰	۸	۰	۸	۲	۰	۲	سایر میوه های هسته دار
-	-	۲۷۳,۴۸۰	۴	۰	۲۷۳,۴۷۶	۴۷۲	۱	۱۶,۲۵۵	۰	۱۶,۲۵۵	۴۹۲	۰	۴۹۲	جمع میوه های هسته دار
-	۱۶,۱۵۷	۶۵,۶۹۲	۰	۰	۶۵,۶۹۲	۰	۰	۴,۰۶۶	۰	۴,۰۶۶	۷۴	۰	۷۴	انگور
۱۲,۰۰۰	۱۳,۱۹۲	۴,۰۷۶	۰	۱۵	۴,۰۶۱	۰	۰	۳۰۹	۱	۳۰۸	۲۵	۰	۲۵	توت درختی انواع توت و شاه توت
-	۱۲,۰۰۰	۱	۰	۰	۱	۰	۰	۰.۱	۰	۰.۱	۰	۰	۰	توت فرنگی
-	-	۲۳	۰	۰	۲۳	۰	۰	۵	۰	۵	۱	۰	۱	سایر میوه های دانه ریز
-	-	۶۹,۷۹۳	۰	۱۵	۶۹,۷۷۸	۰	۰	۴,۳۸۰	۱	۴,۳۷۹	۱۰۱	۰	۱۰۱	جمع میوه های دانه ریز

جدول ۴-۱۵ سطح، میزان تولید و عملکرد محصولات باغبانی استان تهران

عملکرد (کیلوگرم در هکتار)		میزان تولید (تن)				تعداد درختان پراکنده		سطح زیر کشت (هکتار)						نام محصول
								بارور			غیربارور			
دیم	آبی	جمع	پراکنده	دیم	آبی	بارور	غیر بارور	جمع	دیم	آبی	جمع	دیم	آبی	
-	۱,۶۷۵	۹,۶۹۳	۰	۰	۹,۶۹۳	۰	۸,۰۰۰	۵,۷۸۸	۰	۵,۷۸۸	۳,۹۰۸	۰	۳,۹۰۸	پسته
-	۱,۳۱۳	۴۱۹	۰	۰	۴۱۹	۰	۰	۳۱۹	۰	۳۱۹	۳۸	۰	۳۸	بادام
-	۲,۸۳۴	۷,۰۱۰	۲	۰	۷,۰۰۸	۶۴۰	۱۰۲	۲,۴۷۲	۰	۲,۴۷۲	۲۷	۰	۲۷	گردو
-	۱,۱۹۸	۹	۰	۰	۹	۰	۰	۷	۰	۷	۰	۰	۰	سنجد
-	-	۱۷,۱۳۱	۲	۰	۱۷,۱۲۸	۶۴۰	۸,۱۰۲	۸,۵۸۷	۰	۸,۵۸۷	۳,۹۷۳	۰	۳,۹۷۳	جمع میوه های خشک
-	۱,۵۶۳	۳	۰	۰	۳	۰	۰	۲	۰	۲	۰	۰	۰	زالزالک
-	۱,۱۷۷	۱	۰	۰	۱	۰	۰	۱	۰	۱	۲	۰	۲	زرشک
-	-	۰	۰	۰	۰	۰	۰	۰	۰	۰	۰.۰۲	۰	۰.۰۲	ازگیل
-	۵,۰۰۰	۵	۰	۰	۵	۰	۰	۱	۰	۱	۲	۰	۲	عنب
-	-	۰	۰	۰	۰	۰	۰	۰	۰	۰	۰.۲	۰	۰.۲	سایر میوه های سردسیری
-	-	۹	۰	۰	۹	۰	۰	۴	۰	۴	۴	۰	۴	جمع میوه های سردسیری
۱۵,۰۰۰	۲۲,۴۸۹	۲۴,۶۱۲	۰.۰۰۵	۱۵	۲۴,۵۹۷	۱۲	۰	۱,۰۹۵	۱	۱,۰۹۴	۴۱	۰	۴۱	انار
-	۱۹,۰۰۳	۱,۶۲۸	۰	۰	۱,۶۲۸	۰	۰	۸۶	۰	۸۶	۱۶	۰	۱۶	انجیر
-	۲۰,۴۱۹	۴,۰۰۷	۰	۰	۴,۰۰۷	۰	۰	۱۹۶	۰	۱۹۶	۱۳	۰	۱۳	خرمالو
-	۱,۴۲۹	۹۶۹	۰	۰	۹۶۹	۰	۰	۶۷۸	۰	۶۷۸	۴۰۴	۰	۴۰۴	زیتون
-	-	۲۰	۰	۰	۲۰	۰	۰	۱	۰	۱	۰	۰	۰	سایر میوه های نیمه گرمسیری
-	-	۳۱,۲۳۶	۰.۰۰۵	۱۵	۳۱,۲۲۱	۱۲	۰	۲,۰۵۵	۱	۲,۰۵۴	۴۷۴	۰	۴۷۴	جمع میوه های نیمه گرمسیری
-	۵۷۷	۸	۰	۰	۸	۰	۰	۱۳	۰	۱۳	۰	۰	۰	زیره سبز
-	۶۹۱	۱,۳۶۲	۰	۰	۱,۳۶۲	۰	۰	۱۹۷	۰	۱۹۷	۱۳	۰	۱۳	زعفران
۶۶۳	۲,۴۹۴	۱۳۳	۰	۸	۱۲۵	۰	۰	۶۲	۱۲	۵۰	۷	۶	۱	گل محمدی (گلستان)
-	-	۹	۰	۰	۹	۰	۰	۱۶	۰	۱۶	۳	۰	۳	سایر گیاهان دارویی

جدول ۴-۱۵ سطح، میزان تولید و عملکرد محصولات باغبانی استان تهران

عملکرد (کیلوگرم در هکتار)		میزان تولید (تن)				تعداد درختان پراکنده		سطح زیر کشت (هکتار)						نام محصول
								بارور			غیربارور			
دیم	آبی	جمع	پراکنده	دیم	آبی	بارور	غیر بارور	جمع	دیم	آبی	جمع	دیم	آبی	
-	-	۱۵۱	۰	۸	۱۴۳	۰	۰	۲۸۸	۱۲	۲۷۶	۲۳	۶	۱۷	جمع گیاهان دارویی
-	۵,۸۸۸	۳۶	۰	۰	۳۶	۰	۰	۶	۰	۶	۱	۰	۱	توت نوغان (توتستان)
-	-	۰	۰	۰	۰	۰	۰	۲۷	۰	۲۷	۱۲۴	۱	۱۲۳	غیرمثمر درخت و درختچه ها
-	۱۱,۶۱۹	۴۶۰	۰	۰	۴۶۰	۰	۰	۴۰	۰	۴۰	۰	۰	۰	باغات مخلوط
-	-	۱۰۱	۰	۰	۱۰۱	۰	۰	۱۵	۰	۱۵	۵	۰	۵	سایر محصولات مثمر
-	-	۵۹۷	۰	۰	۵۹۷	۰	۰	۸۷	۰	۸۷	۱۳۰	۱	۱۲۹	جمع سایر محصولات باغبانی
-	۵۳۵,۰۰۰	۵۴	-	-	۵۴	-	-	۰.۱	-	۰.۱	-	-	-	قارچ صدفی
-	۲۰۶,۲۸۶	۳۵,۸۳۶	-	-	۳۵,۸۳۶	-	-	۱۷۴	-	۱۷۴	-	-	-	قارچ دکمه ای
-	-	-	-	-	-	-	-	-	-	۰	-	-	-	سایر قارچ های خوراکی
-	-	۳۵,۸۹۰	-	-	۳۵,۸۹۰	-	-	۱۷۴	-	۱۷۴	-	-	-	جمع قارچ ها
-	-	۷۲۷,۳۴۳	۱۹	۳۸	۷۲۷,۲۸۷	۱,۴۷۳	۸,۱۰۳	۴۰,۷۱۶	۱۴	۴۰,۷۰۲	۵,۳۷۹	۷	۵,۳۷۲	جمع محصولات باغی
-	-	۱,۴۲۰,۳۸۳	۱۹	۳۸	۱,۴۲۰,۳۲۷	۱,۴۷۳	۸,۱۰۳	۴۳,۲۵۰	۱۴	۴۳,۲۳۶	۵,۳۷۹	۷	۵,۳۷۲	مجموع محصولات باغی و گلخانه

جدول ۴-۱۶ سطح، میزان تولید و عملکرد محصولات گلخانه‌ای استان تهران

نام محصول	سطح زیر کشت تک محصول (هکتار)			میزان تولید تک محصول (تن)			میزان تولید کل محصول (تن)			عملکرد تک محصول (کیلوگرم در هکتار)	
	آبی	دیم	جمع	آبی	دیم	جمع	آبی	دیم	جمع	آبی	دیم
خیار	۲,۳۸۹	-	۲,۳۸۹	۶۴۵,۲۹۴	-	۶۴۵,۲۹۴	۶۶۹,۴۷۱	-	۶۶۹,۴۷۱	۲۷۰,۰۶۱	-
گوجه فرنگی	۱۴	-	۱۴	۳,۶۰۶	-	۳,۶۰۶	۴,۳۰۶	-	۴,۳۰۶	۲۶۵,۵۰۴	-
لفل	۶۱	-	۶۱	۸,۸۵۰	-	۸,۸۵۰	۱۲,۲۵۴	-	۱۲,۲۵۴	۱۴۵,۹۳۱	-
بادمجان	۴	-	۴	۷۰۰	-	۷۰۰	۳,۰۹۵	-	۳,۰۹۵	۱۸۶,۱۷۰	-
سبزیجات برگی	۱۶	-	۱۶	۱,۴۱۶	-	۱,۴۱۶	۱,۶۷۸	-	۱,۶۷۸	۸۶,۳۶۹	-
سایر محصولات جالیزی	۵	-	۵	۲۰۵	-	۲۰۵	۲۵۵	-	۲۵۵	-	-
جمع سبزی و صیفی گلخانه ای	۲,۴۸۹	-	۲,۴۸۹	۶۶۰,۰۷۱	-	۶۶۰,۰۷۱	۶۹۱,۰۵۹	-	۶۹۱,۰۵۹	-	-
توت فرنگی	۴۱	-	۴۱	۱,۵۲۴	-	۱,۵۲۴	۱,۵۲۴	-	۱,۵۲۴	۳۶,۹۴۰	-
سایر میوه ها	۱	-	۱	۲۵	-	۲۵	۲۵	-	۲۵	-	-
جمع میوه های گلخانه ای	۴۲	-	۴۲	۱,۵۴۹	-	۱,۵۴۹	۱,۵۴۹	-	۱,۵۴۹	-	-
جمع گیاهان دارویی گلخانه ای	۳	-	۳	۴۳۲	-	۴۳۲	۴۳۲	-	۴۳۲	۱۳۰,۱۸۳	-
جمع محصولات گلخانه	۲,۵۳۵	-	۲,۵۳۵	۶۶۱,۶۲۰	-	۶۶۱,۶۲۰	۶۹۳,۰۴۰	-	۶۹۳,۰۴۰	-	-

جدول ۴-۱۷ سطح، میزان تولید و عملکرد محصولات باغبانی استان چهارمحال و بختیاری

عملکرد (کیلوگرم در هکتار)		میزان تولید (تن)				تعداد درختان پراکنده		سطح زیر کشت (هکتار)						نام محصول
								بارور			غیربارور			
دیم	آبی	جمع	پراکنده	دیم	آبی	بارور	غیر بارور	جمع	دیم	آبی	جمع	دیم	آبی	
۱۶,۴۲۰	۱۷,۳۰۸	۵۴,۸۹۷	۲	۸	۵۴,۸۸۷	۲۴۰	۲	۳,۱۷۲	۰.۵	۳,۱۷۱	۵۶۰	۰	۵۶۰	سیب
-	۴,۰۴۴	۱۵۱	۰	۰	۱۵۱	۰	۰	۳۷	۰	۳۷	۲۰۴	۰	۲۰۴	گللابی
-	۶,۸۴۸	۲۶۸	۰	۰	۲۶۸	۰	۰	۳۹	۰	۳۹	۵	۰	۵	به
-	-	۱۵۷	۰	۰	۱۵۷	۰	۰	۴۱	۰	۴۱	۱	۰	۱	سایر میوه های دانه دار
-	-	۵۵,۴۷۴	۲	۸	۵۵,۴۶۳	۲۴۰	۲	۳,۲۹۰	۰.۵	۳,۲۸۹	۷۷۰	۰	۷۷۰	جمع میوه های دانه دار
-	۳,۸۳۱	۸۴۲	۰	۰	۸۴۲	۰	۰	۲۲۰	۰	۲۲۰	۱۷	۰	۱۷	آلبالو
-	۲,۸۸۹	۱,۱۵۶	۱	۰	۱,۱۵۵	۲۹۵	۰	۴۰۰	۰	۴۰۰	۴۶۲	۰	۴۶۲	گیلاس
-	۴,۹۵۵	۵۰۹	۰	۰	۵۰۹	۰	۰	۱۰۳	۰	۱۰۳	۶	۰	۶	گوجه
-	۶,۶۲۹	۱,۳۷۵	۱	۰	۱,۳۷۴	۷۰	۵	۲۰۷	۰	۲۰۷	۹	۰	۹	آلو
-	۱۱,۵۹۱	۳۴,۶۲۰	۰.۳	۰	۳۴,۶۲۰	۵۰	۰	۲,۹۸۷	۰	۲,۹۸۷	۱۳۳	۰	۱۳۳	هلو
-	۳,۱۲۹	۱۰	۰	۰	۱۰	۰	۰	۳	۰	۳	۰	۰	۰	شفتالو
-	۳,۴۶۱	۲,۱۶۱	۰	۰	۲,۱۶۱	۰	۰	۶۲۴	۰	۶۲۴	۴۳	۰	۴۳	زرد آلو و قیسی
-	۵,۳۸۲	۱۴۳	۰	۰	۱۴۳	۰	۰	۲۷	۰	۲۷	۳	۰	۳	شلیل
-	۲,۶۹۰	۴۰	۰	۰	۴۰	۰	۰	۱۵	۰	۱۵	۱	۰	۱	آلو قطره طلا
-	-	۲۳	۰	۰	۲۳	۱۰۰	۲۰	۶	۰	۶	۵	۰	۵	سایر میوه های هسته دار
-	-	۴۰,۸۸۰	۳	۰	۴۰,۸۷۷	۵۱۵	۲۵	۴,۵۹۱	۰	۴,۵۹۱	۶۷۸	۰	۶۷۸	جمع میوه های هسته دار
۵,۷۷۵	۱۲,۱۵۲	۵۰,۱۸۴	۱۰	۷۱۸	۴۹,۴۵۶	۹۸۰	۱۱۰	۴,۱۹۴	۱۲۴	۴,۰۷۰	۹۴	۱۴	۸۱	انگور
-	۱,۲۰۰	۱۵	۰	۰	۱۵	۰	۰	۱۳	۰	۱۳	۱	۰	۱	توت درختی انواع توت و شاه توت
-	-	۱۹	۰	۰	۱۹	۰	۰	۴	۰	۴	۲	۰	۲	سایر میوه های دانه ریز
-	-	۵۰,۲۱۹	۱۰	۷۱۸	۴۹,۴۹۰	۹۸۰	۱۱۰	۴,۲۱۱	۱۲۴	۴,۰۸۷	۹۷	۱۴	۸۳	جمع میوه های دانه ریز

جدول ۴-۱۷ سطح، میزان تولید و عملکرد محصولات باغبانی استان چهارمحال و بختیاری

عملکرد (کیلوگرم در هکتار)		میزان تولید (تن)				تعداد درختان پراکنده		سطح زیر کشت (هکتار)						نام محصول
								بارور			غیربارور			
								جمع	آبی	دیم	جمع	آبی	دیم	
-	۱,۰۶۸	۲۱	۰	۰	۲۱	۰	۰	۱۹	۰	۱۹	۳	۰	۳	پسته
۴۰۵	۹۵۸	۱۶,۲۸۷	۲	۲۷۴	۱۶,۰۱۱	۱,۶۴۰	۲۶۲	۱۷,۳۸۵	۶۷۷	۱۶,۷۰۸	۲,۱۸۸	۱۹۴	۱,۹۹۴	بادام
-	۸۸۶	۶,۵۷۲	۳	۰	۶,۵۷۰	۴۷۰	۲۲	۷,۴۱۳	۰	۷,۴۱۳	۸۳۷	۰	۸۳۷	گردو
-	۵۰۰	۰.۰۱	۰	۰	۰.۰۱	۰	۰	۰.۰۲	۰	۰.۰۲	۰	۰	۰	فندق
-	۹۲۴	۲۶	۰	۰	۲۶	۰	۰	۲۸	۰	۲۸	۰	۰	۰	سنجد
-	-	۰	۰	۰	۰	۰	۰	۰.۴	۰	۰.۴	۰	۰	۰	سایر میوه های خشک
-	-	۲۲,۹۰۶	۵	۲۷۴	۲۲,۶۲۷	۲,۱۱۰	۲۸۴	۲۴,۸۴۶	۶۷۷	۲۴,۱۶۹	۳,۰۲۸	۱۹۴	۲,۸۳۳	جمع میوه های خشک
-	-	۰.۴	۰	۰	۰.۴	۰	۰	۰.۴	۰	۰.۴	۰	۰	۰	سایر میوه های سردسیری
-	-	۰.۴	۰	۰	۰.۴	۰	۰	۰.۴	۰	۰.۴	۰	۰	۰	جمع میوه های سردسیری
-	۲۴,۹۲۶	۶۷	۰	۰	۶۷	۰	۰	۳	۰	۳	۰	۰	۰	پرتقال
-	-	۶۷	۰	۰	۶۷	۰	۰	۳	۰	۳	۰	۰	۰	جمع مرکبات
-	۸,۷۰۳	۱,۲۴۲	۰	۰	۱,۲۴۲	۰	۰	۱۴۳	۰	۱۴۳	۳	۰	۳	انار
-	۴,۱۴۵	۹۲	۰	۰	۹۲	۰	۰	۲۲	۰	۲۲	۶	۲	۴	انجیر
-	۱۲,۵۰۰	۲۵	۰	۰	۲۵	۰	۰	۲	۰	۲	۰	۰	۰	زیتون
-	-	۱,۴۲۶	۰	۰	۱,۴۲۶	۰	۰	۱۷۰	۰	۱۷۰	۹	۲	۷	جمع میوه های نیمه گرمسیری
۷۵	۳۲۹	۵	۰	۴	۱	۰	۰	۵۰	۴۷	۳	۰	۰	۰	زیره سبز
-	۵۵۰	۱	۰	۰	۱	۰	۰	۲	۰	۲	۰	۰	۰	زیره سیاه
-	۷۲۷	۱۴۴	۰	۰	۱۴۴	۰	۰	۱۹۸	۰	۱۹۸	۴	۰	۴	سیاه دانه
-	۱,۶۲۱	۶	۰	۰	۶	۰	۰	۴	۰	۴	۰	۰	۰	گل گاوزبان
-	-	۰	۰	۰	۰	۰	۰	۰	۰	۰	۰	۰	۰	مرزنجوش
-	۳.۱۸	۰.۵۲۹۹	۰.۰۰۰۴	۰	۰.۵۲۹۵	۰	۰	۱۶۶	۰	۱۶۶	۲۹	۰	۲۹	زعفران

جدول ۴-۱۷ سطح، میزان تولید و عملکرد محصولات باغبانی استان چهارمحال و بختیاری

عملکرد (کیلوگرم در هکتار)		میزان تولید (تن)				تعداد درختان پراکنده		سطح زیر کشت (هکتار)						نام محصول
								بارور			غیربارور			
								جمع	آبی	دیم	جمع	آبی	دیم	
دیم	آبی	جمع	پراکنده	دیم	آبی	بارور	غیر بارور	جمع	دیم	آبی	جمع	دیم	آبی	
۱,۲۳۵	۱,۷۷۳	۳۶۶	۰	۴۸	۳۱۸	۰	۰	۲۱۸	۳۹	۱۸۰	۳۸	۱۲	۲۶	گل محمدی (گلستان)
-	-	۲۵۹	۰	۶۳	۱۹۶	۰	۰	۲۱۳	۷۷	۱۳۶	۴۱	۹	۳۲	سایر گیاهان دارویی
-	-	۷۸۰	۰.۰۰۰۴	۱۱۴	۶۶۶	۰	۰	۸۵۰	۱۶۲	۶۸۸	۱۱۱	۲۱	۹۰	جمع گیاهان دارویی
-	-	۰	۰	۰	۰	۰	۰	۸۱۵	۰	۸۱۵	۴۸۵	۱	۴۸۵	غیرمثمر درخت و درختچه ها
-	۵,۳۳۳	۸	۰	۰	۸	۰	۰	۲	۰	۲	۵	۰	۵	باغات مخلوط
-	-	۱۰۷	۰.۲	۰	۱۰۶	۲۲	۰	۲۴	۰	۲۴	۰	۰	۰	سایر محصولات مثمر
-	-	۱۱۵	۰.۲	۰	۱۱۴	۲۲	۰	۸۴۰	۰	۸۴۰	۴۹۱	۱	۴۹۰	جمع سایر محصولات باغبانی
-	۲۰۰,۰۰۰	۸	-	-	۸	-	-	۰.۰۴	-	۰.۰۴	-	-	-	قارچ صدفی
-	۱۸۲,۴۲۴	۵,۰۲۰	-	-	۵,۰۲۰	-	-	۲۸	-	۲۸	-	-	-	قارچ دکمه ای
-	-	۵,۰۲۸	-	-	۵,۰۲۸	-	-	۲۸	-	۲۸	-	-	-	جمع قارچ ها
-	-	۱۷۶,۸۲۸	۲۰	۱,۱۱۵	۱۷۵,۶۹۳	۳,۸۶۷	۴۲۱	۳۸,۸۲۵	۹۶۴	۳۷,۸۶۱	۵,۱۸۳	۲۳۲	۴,۹۵۲	جمع محصولات باغی
-	-	۱۸۲,۰۲۵	۲۰	۱,۱۱۵	۱۸۰,۸۹۰	۳,۸۶۷	۴۲۱	۳۸,۸۴۶	۹۶۴	۳۷,۸۸۱	۵,۱۸۳	۲۳۲	۴,۹۵۲	مجموع محصولات باغی و گلخانه

جدول ۴-۱۸ سطح، میزان تولید و عملکرد محصولات گلخانه‌ای استان چهارمحال و بختیاری

عملکرد تک محصول (کیلوگرم در هکتار)	میزان تولید کل محصول (تن)		میزان تولید تک محصول (تن)		سطح زیر کشت تک محصول (هکتار)			نام محصول			
	آبی	جمع	آبی	جمع	آبی	دیم	جمع				
-	۱۲۰,۶۲۸	۳۳۳	-	۳۳۳	۱۸۸	-	۱۸۸	۲	-	۲	خیار
-	۱۹۵,۹۱۰	۱,۲۷۱	-	۱,۲۷۱	۴۱۰	-	۴۱۰	۲	-	۲	گوجه فرنگی
-	۲۰۲,۳۱۸	۳,۴۳۱	-	۳,۴۳۱	۲,۹۰۰	-	۲,۹۰۰	۱۴	-	۱۴	لفل
-	۲۸,۴۰۱	۲۲	-	۲۲	۱۹	-	۱۹	۱	-	۱	سبزیجات برگی
-	-	۲۴	-	۲۴	۲۴	-	۲۴	۰.۳	-	۰.۳	سایر محصولات جالیزی
-	-	۵,۰۸۰	-	۵,۰۸۰	۳,۵۴۱	-	۳,۵۴۱	۱۹	-	۱۹	جمع سبزی و صیفی گلخانه ای
-	۷۰,۱۲۵	۱۱۸	-	۱۱۸	۱۱۸	-	۱۱۸	۲	-	۲	توت فرنگی
-	-	۱۱۸	-	۱۱۸	۱۱۸	-	۱۱۸	۲	-	۲	جمع میوه های گلخانه ای
-	-	۵,۱۹۸	-	۵,۱۹۸	۳,۶۵۹	-	۳,۶۵۹	۲۱	-	۲۱	جمع محصولات گلخانه

جدول ۴-۱۹ سطح، میزان تولید و عملکرد محصولات باغبانی استان خراسان جنوبی

عملکرد (کیلوگرم در هکتار)		میزان تولید (تن)				تعداد درختان پراکنده		سطح زیر کشت (هکتار)						نام محصول
								بارور			غیربارور			
دیم	آبی	جمع	پراکنده	دیم	آبی	بارور	غیر بارور	جمع	دیم	آبی	جمع	دیم	آبی	
۱,۸۸۷	۶,۳۴۵	۱,۱۶۴	۱	۵	۱,۱۵۸	۱۱۶	۷	۱۸۵	۳	۱۸۲	۷	۱	۶	سیب
۳,۵۰۰	۶,۰۴۴	۲۸۰	۱	۰.۴	۲۷۹	۱۳۸	۱	۴۶	۰.۱	۴۶	۳	۰	۳	گللابی
۳,۰۰۰	۴,۲۱۲	۲۶۸	۲	۰.۳	۲۶۵	۱۸۱	۰	۶۳	۰.۱	۶۳	۳	۰	۳	به
-	-	۱۹	۰	۰	۱۹	۰	۰	۶	۰	۶	۰.۴	۰	۰.۴	سایر میوه های دانه دار
-	-	۱,۷۳۰	۴	۶	۱,۷۲۰	۴۳۵	۸	۳۰۱	۳	۲۹۸	۱۴	۱	۱۳	جمع میوه های دانه دار
-	۳,۲۸۳	۱۹۱	۲	۰	۱۸۹	۵۰۰	۰	۵۷	۰	۵۷	۲	۰	۲	آلبالو
-	۳,۲۵۸	۸۱	۰.۱	۰	۸۱	۱۰	۰	۲۵	۰	۲۵	۲	۰	۲	گیلاس
۲,۰۰۰	۴,۲۸۴	۳۴۱	۱	۰.۴	۳۳۹	۶۰	۰	۷۹	۰.۲	۷۹	۲	۰	۲	گوجه
۲,۵۷۵	۳,۵۸۲	۹۴۰	۱	۱	۹۳۹	۷۸	۹	۲۶۲	۰.۲	۲۶۲	۹	۰.۱	۹	آلو
۲,۸۰۰	۴,۴۰۵	۳۳۸	۱	۱	۳۳۷	۲۲۰	۰	۷۷	۰.۲	۷۶	۲	۰	۲	هلو
-	۵,۵۴۵	۷۰	۱	۰	۶۹	۹۰	۲	۱۲	۰	۱۲	۰.۳	۰	۰.۳	شفتالو
-	۳,۵۷۵	۲,۱۱۹	۸	۰	۲,۱۱۱	۱,۲۶۰	۱۰	۵۹۱	۰	۵۹۱	۲۱	۰.۰۲	۲۱	زرد آلو و قیسی
-	۵,۷۰۳	۵۲	۰	۰	۵۲	۵۰	۰	۹	۰	۹	۱	۰	۱	شلیل
-	۳,۳۳۳	۱	۰	۰	۱	۰	۱	۰.۳	۰	۰.۳	۰	۰	۰	آلو قطره طلا
-	-	۱۷	۰	۰	۱۷	۰	۰	۸	۰	۸	۰	۰	۰	سایر میوه های هسته دار
-	-	۴,۱۴۹	۱۳	۱	۴,۱۳۵	۲,۲۶۸	۲۲	۱,۱۲۱	۱	۱,۱۲۱	۴۰	۰.۱	۴۰	جمع میوه های هسته دار
۱,۳۵۱	۶,۲۲۳	۸,۱۶۶	۱۸۹	۳۹۳	۷,۵۸۴	۴,۷۱۴	۱۵۶	۱,۵۱۰	۲۹۱	۱,۲۱۹	۵۹	۱۴	۴۶	انگور
۶,۰۰۰	۲,۳۶۱	۵۴۹	۱۷۵	۱	۳۷۳	۷,۲۴۵	۲۰۲	۱۵۸	۰.۱	۱۵۸	۴	۰	۴	توت درختی انواع توت و شاه توت
-	-	۰.۱	۰	۰	۰.۱	۰	۰	۰.۰۱	۰	۰.۰۱	۰	۰	۰	سایر میوه های دانه ریز
-	-	۸,۷۱۵	۳۶۴	۳۹۴	۷,۹۵۷	۱۱,۹۵۹	۳۵۸	۱,۶۶۸	۲۹۱	۱,۳۷۷	۶۳	۱۴	۴۹	جمع میوه های دانه ریز
۶۲۸	۷۶۸	۱۵,۹۴۷	۳	۳۴	۱۵,۹۱۰	۱,۴۳۱	۱,۹۳۱	۲۰,۷۷۲	۵۴	۲۰,۷۱۹	۸,۷۸۸	۹	۸,۷۷۹	پسته
۳۷۵	۷۰۵	۲,۹۵۲	۲۱	۱,۶۰۸	۱,۳۲۳	۳,۸۸۵	۱۰	۶,۱۶۵	۴,۲۸۹	۱,۸۷۶	۲۷۱	۱۸۹	۸۳	بادام

جدول ۴-۱۹ سطح، میزان تولید و عملکرد محصولات باغبانی استان خراسان جنوبی

عملکرد (کیلوگرم در هکتار)	میزان تولید (تن)					تعداد درختان پراکنده		سطح زیر کشت (هکتار)						نام محصول
	آبی		جمع	پراکنده	دیم	بارور	غیر بارور	بارور			غیر بارور			
	دیم	آبی						جمع	دیم	آبی	جمع	دیم	آبی	
۹۸۰	۱,۱۴۴	۳۴۴	۶	۳	۳۳۶	۴۷۲	۶	۲۹۶	۳	۲۹۳	۹	۰	۹	گردو
۶۶۷	۱,۹۱۶	۷۰	۹	۰.۲	۶۱	۵,۳۷۰	۱۰	۳۲	۰.۳	۳۲	۱۰	۰	۱۰	سنجد
-	-	۰.۰۱	۰	۰	۰.۰۱	۰	۰	۰.۰۵	۰	۰.۰۵	۲	۰	۲	سایر میوه های خشک
-	-	۱۹,۳۱۳	۳۸	۱,۶۴۴	۱۷,۶۳۰	۱۱,۱۵۸	۱,۹۵۷	۲۷,۲۶۶	۴,۳۴۶	۲۲,۹۲۰	۹,۰۸۰	۱۹۸	۸,۸۸۳	جمع میوه های خشک
-	۹۸۲	۱	۰	۰	۱	۰	۰	۱	۰	۱	۰	۰	۰	زالزالک
۹۵۲	۱,۳۷۰	۲۹,۱۵۴	۶	۳۵۱	۲۸,۷۹۷	۰	۰	۲۱,۳۹۱	۳۶۸	۲۱,۰۲۲	۹۰۰	۶	۸۹۴	زرشک
۷۸۰	۱,۱۴۳	۴۷	۰	۴۶	۱	۰	۰	۶۰	۵۹	۱	۲۸	۲۸	۰	سماق
۱,۰۳۷	۱,۹۹۰	۹,۸۲۶	۱۰	۲۷	۹,۷۸۸	۱,۱۳۹	۴۳	۴,۹۴۵	۲۶	۴,۹۱۹	۲۲۸	۲	۲۲۶	عنب
-	۱,۲۳۴	۱۳	۰	۰	۱۳	۰	۰	۱۱	۰	۱۱	۰	۰	۰	سایر میوه های سردسیری
-	-	۳۹,۰۴۰	۱۶	۴۲۴	۳۸,۶۰۰	۱,۱۳۹	۴۳	۲۶,۴۰۷	۴۵۴	۲۵,۹۵۴	۱,۱۵۵	۳۶	۱,۱۱۹	جمع میوه های سردسیری
-	۷,۶۵۱	۳۰۸	۶۹	۰	۲۳۹	۱۲,۶۰۰	۳,۰۰۴	۳۱	۰	۳۱	۵	۰	۵	پرتقال
-	۵,۷۸۶	۱۰	۰	۰	۱۰	۰	۰	۲	۰	۲	۱	۰	۱	نارنگی
-	۵,۵۲۷	۲۳	۰	۰	۲۳	۰	۰	۴	۰	۴	۰	۰	۰	لیمو شیرین
-	۶,۰۷۷	۱۷۶	۱۲۸	۰	۴۸	۲۴,۴۰۰	۱,۸۰۰	۸	۰	۸	۶	۰	۶	نارنج
-	-	۵۱۷	۱۹۷	۰	۳۲۰	۳۷,۰۰۰	۴,۸۰۴	۴۵	۰	۴۵	۱۲	۰	۱۲	جمع مرکبات
-	۳,۲۵۴	۳,۹۲۸	۲,۲۴۱	۰	۱,۶۸۷	۱۰۹,۰۷۵	۳۳,۰۵۱	۵۱۸	۰	۵۱۸	۱۶۳	۰	۱۶۳	خرما
۳,۹۰۵	۹,۴۱۸	۳۵,۷۵۶	۲۴	۲	۳۵,۷۳۰	۸۹۷	۷۳	۳,۷۹۴	۱	۳,۷۹۴	۱۱۰	۱	۱۱۰	انار
۱,۵۷۴	۲,۶۳۴	۲۲۷	۹	۲۴	۱۹۴	۷۵۷	۴	۸۹	۱۵	۷۴	۴	۱	۳	انجیر
-	۶,۸۳۳	۲	۰	۰	۲	۰	۰	۰.۳	۰	۰.۳	۰.۰۵	۰	۰.۰۵	خرمالو
-	۴۹۸	۱۴۹	۲۴	۰	۱۲۵	۱۶,۰۴۰	۱۱,۵۵۶	۲۵۰	۰	۲۵۰	۱۰.۵	۰.۰۱	۱۰.۵	زیتون
-	-	۰.۱	۰	۰	۰.۱	۰	۰	۰.۰۱	۰	۰.۰۱	۰	۰	۰	سایر میوه های نیمه گرمسیری

جدول ۴-۱۹ سطح، میزان تولید و عملکرد محصولات باغبانی استان خراسان جنوبی

عملکرد (کیلوگرم در هکتار)		میزان تولید (تن)				تعداد درختان پراکنده		سطح زیر کشت (هکتار)						نام محصول
								بارور			غیربارور			
دیم	آبی	جمع	پراکنده	دیم	آبی	بارور	غیر بارور	جمع	دیم	آبی	جمع	دیم	آبی	
-	-	۴۰,۵۷۹	۲,۴۹۵	۲۶	۳۸,۰۵۸	۱۶۳,۷۶۹	۴۹,۴۸۸	۴,۶۹۸	۱۶	۴,۶۸۲	۳۹۴	۲	۳۹۲	جمع میوه‌های نیمه گرمسیری
-	۴۴۸	۹۹	۰	۰	۹۹	۰	۰	۲۲۲	۰	۲۲۲	۰	۰	۰	خاکشیر
۳۴۹	۴۱۹	۹۳۱	۰	۷۵	۸۵۶	۰	۰	۲,۲۵۵	۲۱۳	۲,۰۴۱	۰	۰	۰	زیره سبز
-	۲۸۳	۰.۳	۰	۰	۰.۳	۰	۰	۱	۰	۱	۰	۰	۰	زیره سیاه
-	۱.۷۴	۲۶,۹۲۹۶	۰.۳	۰	۲۶,۶۲۹۶	۰	۰	۱۵,۲۶۲	۰	۱۵,۲۶۲	۶۴	۰	۶۴	زعفران
۵۹۹	۱,۶۳۴	۴۳۳	۰.۱	۱	۴۳۱	۰	۰	۲۶۶	۲	۲۶۴	۲۵	۰.۰۱	۲۵	گل محمدی (گلستان)
-	-	۵	۰	۰	۵	۰	۰	۳	۰	۳	۰	۰	۰	سایر گیاهان دارویی
-	-	۱,۴۹۵	۰.۴	۷۶	۱,۴۱۹	۰	۰	۱۸,۰۰۸	۲۱۵	۱۷,۷۹۳	۸۹	۰.۰۱	۸۹	جمع گیاهان دارویی
-	۲,۴۱۸	۲۵۶	۶۴	۰	۱۹۲	۵,۲۴۲	۱,۳۰۰	۷۹	۰	۷۹	۱۲	۰	۱۲	توت نوغان (توتستان)
-	-	۰	۰	۰	۰	۰	۰	۴,۰۰۰	۴,۰۰۰	۰.۰۲	۱	۰	۱	غیرمثمر درخت و درختچه ها
۱,۰۰۰	۲,۰۷۳	۸۰۱	۰.۱	۱	۷۹۹	۵۰	۰	۳۸۷	۱	۳۸۶	۴۴	۱	۴۳	باغات مخلوط
-	-	۱۴۶	۰	۱	۱۴۶	۰	۰	۷۶	۰.۴	۷۵	۰	۰	۰	سایر محصولات مثمر
-	-	۱,۲۰۳	۶۴	۲	۱,۱۳۷	۵,۲۹۲	۱,۳۰۰	۴,۵۴۲	۴,۰۰۱	۵۴۰	۵۷	۱	۵۶	جمع سایر محصولات باغبانی
-	۲۱۳,۰۱۶	۶۷۱	-	-	۶۷۱	-	-	۳	-	۳	-	-	-	قارچ دکمه ای
-	-	۶۷۱	-	-	۶۷۱	-	-	۳	-	۳	-	-	-	جمع قارچ ها
-	-	۱۱۶,۸۹۵	۲,۹۹۴	۲,۵۷۳	۱۱۱,۳۲۸	۱۹۶,۰۲۰	۵۳,۱۷۶	۸۴,۰۱۴	۹,۳۲۶	۷۴,۶۸۸	۱۰,۸۹۳	۲۵۱	۱۰,۶۴۲	جمع محصولات باغی
-	-	۱۲۳,۳۰۷	۲,۹۹۴	۲,۵۷۳	۱۱۷,۷۴۱	۱۹۶,۰۲۰	۵۳,۱۷۶	۸۴,۰۴۸	۹,۳۲۶	۷۴,۷۲۱	۱۰,۸۹۳	۲۵۱	۱۰,۶۴۲	مجموع محصولات باغی و گلخانه

جدول ۴-۲۰ سطح، میزان تولید و عملکرد محصولات گلخانه‌ای استان خراسان جنوبی

نام محصول	سطح زیر کشت تک محصول (هکتار)			میزان تولید تک محصول (تن)			میزان تولید کل محصول (تن)			عملکرد تک محصول (کیلوگرم در هکتار)
	آبی	دیم	جمع	آبی	دیم	جمع	آبی	دیم	جمع	
خیار	۱۹	-	۱۹	۳,۵۸۴	-	۳,۵۸۴	۴,۱۱۶	-	۴,۱۱۶	۱۹۳,۳۲۷
گوجه فرنگی	۸	-	۸	۹۳۹	-	۹۳۹	۱,۱۲۶	-	۱,۱۲۶	۱۲۲,۷۴۵
فلفل	۳	-	۳	۳۴۵	-	۳۴۵	۳۵۹	-	۳۵۹	۱۱۸,۹۶۶
بادمجان	۰.۳	-	۰.۳	۷۵	-	۷۵	۹۲	-	۹۲	۲۵۰,۰۰۰
سبزیجات برگی	۳	-	۳	۳۲۴	-	۳۲۴	۵۰۳	-	۵۰۳	۱۰۶,۱۲۹
سایر محصولات جالیزی	۰.۲	-	۰.۲	۱	-	۱	۸	-	۸	-
جمع سبزی و صیفی گلخانه ای	۳۳	-	۳۳	۵,۲۶۸	-	۵,۲۶۸	۶,۲۰۴	-	۶,۲۰۴	-
سایر میوه ها	۰.۲	-	۰.۲	۶۶	-	۶۶	۶۶	-	۶۶	-
جمع میوه های گلخانه ای	۰.۲	-	۰.۲	۶۶	-	۶۶	۶۶	-	۶۶	-
جمع گیاهان دارویی گلخانه ای	۱	-	۱	۱۲۸	-	۱۲۸	۱۴۳	-	۱۴۳	۱۵۰,۵۸۸
جمع محصولات گلخانه	۳۴	-	۳۴	۵,۴۶۲	-	۵,۴۶۲	۶,۴۱۳	-	۶,۴۱۳	-

جدول ۴-۲۱ سطح، میزان تولید و عملکرد محصولات باغبانی استان خراسان رضوی

نام محصول	سطح زیر کشت (هکتار)						تعداد درختان پراکنده	میزان تولید (تن)			عملکرد (کیلوگرم در هکتار)	
	بارور			غیر بارور				جمع	پراکنده	جمع		
	جمع	آبی	دیم	جمع	آبی	دیم						
سیب	۲۷۳	۰	۰	۱۵,۰۱۶	۰	۰	۱۵,۰۱۶	۰	۱۸۶,۳۹۶	۱۹۱,۰۳۵	۱۲,۴۱۳	-
گلایی	۹۵	۰	۰	۴,۳۳۸	۰	۰	۴,۳۳۸	۰	۶۰,۲۳۱	۶۰,۲۵۹	۱۳,۸۸۶	-
به	۴۰	۰	۰	۳۵۵	۰	۰	۳۵۵	۰	۲,۸۷۰	۲,۸۷۲	۸,۰۸۴	-
سایر میوه های دانه دار	۷	۰	۰	۱۸۱	۰	۰	۱۸۱	۰	۱,۴۴۷	۱,۴۵۰	-	-
جمع میوه های دانه دار	۴۱۵	۰	۰	۱۹,۸۸۹	۰	۰	۱۹,۸۸۹	۰	۲۵۰,۹۴۴	۲۵۵,۶۱۶	-	-
آلبالو	۷۶	۰	۰	۵,۰۹۳	۰	۰	۵,۰۹۳	۰	۳۰,۵۸۶	۳۱,۱۰۰	۶,۰۰۶	-
گیلاس	۱۰۴	۰	۰	۵,۳۸۲	۰	۰	۵,۳۸۲	۰	۳۳,۹۲۱	۳۴,۰۴۵	۶,۳۰۳	-
گوجه	۷۱	۰	۰	۳۹۴	۰	۰	۳۹۴	۰	۹۸۰	۹۹۵	۲,۴۸۷	-
آلو	۴۱۴	۰	۰	۸,۹۲۶	۰	۰	۸,۹۲۶	۰	۵۵,۰۹۵	۵۵,۱۰۶	۶,۱۷۲	-
هلو	۷۴	۰	۰	۱,۲۰۹	۰	۰	۱,۲۰۹	۰	۹,۰۴۶	۹,۰۸۱	۷,۴۸۳	-
شفتالو	۰.۱	۰	۰	۶۷	۰	۰	۶۷	۰	۳۳۵	۳۳۷	۴,۹۹۲	-
زرد آلو و قیسی	۱۰.۶	۰	۰	۱,۶۵۹	۰	۰	۱,۶۵۹	۰	۶,۶۰۹	۶,۷۴۶	۳,۹۸۳	-
شلیل	۱۹	۰	۰	۳۰۷	۰	۰	۳۰۷	۰	۱,۵۲۱	۱,۵۲۲	۴,۹۴۹	-
آلو قطره طلا	۱	۰	۰	۱۰۶	۰	۰	۱۰۶	۰	۶۱۸	۶۱۸	۵,۸۴۵	-
سایر میوه های هسته دار	۲۴	۰	۰	۱۰۷	۰	۰	۱۰۷	۰	۶۵۲	۶۵۶	-	-
جمع میوه های هسته دار	۸۸۸	۰	۰	۲۳,۲۴۹	۰	۰	۲۳,۲۴۹	۰	۱۳۹,۳۶۲	۱۴۰,۲۰۵	-	-
انگور	۱,۰۴۶	۱۹۷	۰	۲۲,۰۴۲	۴,۱۹۸	۰	۲۶,۲۴۰	۰	۳۴۲,۵۲۴	۳۵۰,۵۳۵	۱۵,۵۴۰	۱,۸۶۱
توت درختی انواع توت و شاه توت	۲۹	۳	۰	۷۷۹	۳۰	۰	۸۱۰	۰	۳,۴۸۲	۳,۴۹۴	۴,۴۶۸	۲۹۹
توت فرنگی	۷	۰	۰	۱	۰	۰	۱	۰	۴	۴	۳,۷۰۰	-
سایر میوه های دانه ریز	۰.۱	۰	۰	۱۲	۰	۰	۱۲	۰	۴۱	۴۱	-	-
جمع میوه های دانه ریز	۱,۰۸۲	۲۰۰	۰	۲۲,۸۳۴	۴,۲۲۸	۰	۲۷,۰۶۲	۰	۳۴۶,۰۵۱	۳۵۴,۰۷۴	-	-
پسته	۳۱,۵۱۵	۳۰۴	۰	۳۱,۸۲۰	۹۰,۰۸۶	۰	۹۰,۴۰۶	۰	۷۱,۱۹۲	۳,۸۵۵	۷۹۰	۴۳۵

جدول ۴-۲۱ سطح، میزان تولید و عملکرد محصولات باغبانی استان خراسان رضوی

نام محصول	سطح زیر کشت (هکتار)						تعداد درختان پراکنده	میزان تولید (تن)			عملکرد (کیلوگرم در هکتار)		
	بارور			غیر بارور				جمع	دییم	آبی			
	جمع	دییم	آبی	جمع	دییم	آبی							
بادام	۳۸۰	۳۹۱	۷۷۱	۶,۰۵۴	۱۸,۸۹۴	۲۴,۹۴۸	۳۶,۴۸۴	۱,۲۴۴	۲,۸۴۶	۳,۰۷۰	۶,۰۹۱	۴۷۰	۱۶۳
گردو	۳۳۰	۰	۳۳۰	۵,۷۹۶	۰	۵,۷۹۶	۴,۰۹۸	۹۷	۶,۲۸۳	۰	۶,۵۷۰	۱,۰۸۴	-
فندق	۱	۰	۱	۱	۰	۱	۰	۰	۰.۱	۰	۰.۱	۷۲	-
سنجد	۱۸	۰	۱۸	۶۱	۵	۶۷	۳۰	۰	۴۳	۲	۴۵	۷۰.۸	۳۳۴
سایر میوه های خشک	۲	۰	۲	۱۴	۱	۱۵	۵۰	۰	۱۱	۰.۱	۱۱	-	-
جمع میوه های خشک	۳۲,۲۴۷	۶۹۵	۳۲,۹۴۲	۱۰۲,۰۱۲	۱۹,۲۲۱	۱۲۱,۲۳۳	۴۴,۵۱۷	۱,۴۱۰	۸۰,۳۷۶	۳,۲۱۲	۸۴,۰۶۵	-	-
زالزالک	۰	۰	۰	۱	۶	۷	۰	۰	۰.۱	۱	۱	۲۳۵	۲۰۰
زرشک	۱۸	۰	۱۸	۹۸	۰	۹۸	۰	۰	۷۹	۰	۷۹	۸۱۲	-
سماق	۰	۶۰	۶۰	۳۹	۱۷۵	۹۱۴	۰	۰	۱۴	۱۲۵	۱۳۸	۳۵۳	۱۴۳
عناب	۱۳	۰	۱۳	۳۸	۰.۰۴	۳۸	۰	۰	۳۲	۰	۳۲	۸۳۳	-
سایر میوه های سردسیری	۱	۰	۱	۵۳	۰	۵۳	۰	۰	۲۰۴	۰	۲۰۴	-	-
جمع میوه های سردسیری	۳۲	۶۰	۹۱	۲۲۹	۸۸۱	۱,۱۰۹	۰	۰	۳۲۹	۱۲۶	۴۵۵	-	-
انار	۳۰۳	۰	۳۰۳	۷,۴۷۷	۰	۷,۴۷۷	۴,۵۳۲	۱۱	۸۷,۰۲۴	۰	۸۷,۰۶۲	۱۱,۶۴۰	-
انجیر	۵	۰	۵	۲۱۷	۳	۲۱۹	۲۰	۰	۵۵۳	۲	۵۵۵	۲,۵۵۱	۶۲۶
زیتون	۱	۰	۱	۸	۰	۸	۰	۰	۳	۰	۳	۳۷۸	-
سایر میوه های نیمه گرمسیری	۰	۰	۰	۸	۰	۸	۰	۰	۳	۰	۳	-	-
جمع میوه های نیمه گرمسیری	۳۰۹	۰	۳۰۹	۷,۷۰۹	۳	۷,۷۱۲	۴,۵۵۲	۱۱	۸۷,۵۸۳	۲	۸۷,۶۲۳	-	-
سایر میوه های گرمسیری	۰	۰	۰	۲۳	۰	۲۳	۰	۰	۱	۰	۱	-	-
جمع میوه های گرمسیری	۰	۰	۰	۲۳	-	۲۳	۰	۰	۱	۰	۱	-	-
خاکشیر	۰	۰	۰	۶۸	۰	۶۸	۰	۰	۴۶	۰	۴۶	۶۷۲	-
زیره سبز	۰	۰	۰	۸,۲۲۶	۳,۳۵۰	۱۱,۵۷۶	۰	۰	۴,۲۱۳	۶۷۳	۴,۸۸۸	۵۱۲	۲۰۱
زیره سیاه	۰.۰۵	۰	۰.۰۵	۶۲	۳۵	۹۷	۰	۰	۱۱	۳	۲۰	۱۷۳	۷۸

جدول ۴-۲۱ سطح، میزان تولید و عملکرد محصولات باغبانی استان خراسان رضوی

عملکرد (کیلوگرم در هکتار)	میزان تولید (تن)					تعداد درختان پراکنده		سطح زیر کشت (هکتار)						نام محصول
	آبی		جمع	پراکنده	دیم	بارور	غیر بارور	بارور			غیر بارور			
	دیم	آبی						جمع	دیم	آبی	جمع	دیم	آبی	
-	۱۷۷	۳	۰	۰	۳	۰	۰	۱۵	۰	۱۵	۰	۰	۰	سیاه دانه
-	۳۴۹	۲	۰	۰	۲	۰	۰	۷	۰	۷	۰	۰	۰	گل گاوزبان
-	۲۰۷۰	۲۰۵۵۲	۰	۰	۲۰۵۵۲	۰	۰	۷۶,۱۲۴	۰	۷۶,۱۲۴	۴۸۹	۰	۴۸۹	زعفران
۱,۲۸۸	۱,۴۵۴	۱,۲۶۱	۰	۱۱	۱,۲۵۰	۰	۰	۸۶۸	۹	۸۵۹	۵۸	۰	۵۸	گل محمدی (گلستان)
-	-	۹۵۳	۸۵	۵۸۵	۲۸۲	۰	۰	۱,۴۴۰	۱,۱۱۳	۳۲۷	۴	۰	۴	سایر گیاهان دارویی
-	-	۷,۳۷۷	۹۳	۱,۲۷۲	۶,۰۱۲	۰	۰	۹۰,۱۹۴	۴,۵۰۶	۸۵,۶۸۹	۵۵۰	۰	۵۵۰	جمع گیاهان دارویی
۶,۷۵۶	۱,۳۷۰	۱,۳۶۲	۲	۵۹۹	۷۶۱	۲,۶۸۴	۷	۶۴۵	۸۹	۵۵۶	۳۴	۱	۳۳	توت نوغان (نوتستان)
-	-	۰	۰	۰	۰	۷۸	۵۰۱	۱,۱۷۲	۴۳	۱,۱۲۹	۷۱۲	۱۴	۶۹۸	غیرمثمر درخت و درختچه ها
۴,۰۰۰	۴,۶۱۸	۵,۰۲۵	۸	۸	۵,۰۰۹	۴۶۰	۰	۱,۰۸۷	۲	۱,۰۸۵	۱۰۳	۰	۱۰۳	باغات مخلوط
-	-	۱۴۵	۰	۵	۱۴۱	۰	۰	۸۵	۷	۷۸	۱	۰	۱	سایر محصولات مثمر
-	-	۶,۵۲۲	۱۰	۶۱۲	۵,۹۱۱	۳,۲۲۲	۵۰۸	۲,۹۸۸	۱۴۰	۲,۸۴۸	۸۵۰	۱۵	۸۳۵	جمع سایر محصولات باغبانی
-	۲۰۱,۶۶۷	۴۸	-	-	۴۸	-	-	۰.۲	-	۰.۲	-	-	-	قارچ صدفی
-	۱۴۳,۴۶۳	۹,۱۲۶	-	-	۹,۱۲۶	-	-	۶۴	-	۶۴	-	-	-	قارچ دکمه ای
-	-	۵۰	-	-	۵۰	-	-	۰.۲	-	۰.۲	-	-	-	سایر قارچ های خوراکی
-	-	۹,۲۲۴	-	-	۹,۲۲۴	-	-	۶۴	-	۶۴	-	-	-	جمع قارچ ها
-	-	۹۴۵,۱۷۳	۶,۳۳۷	۱۳,۰۴۳	۹۲۵,۷۹۳	۱۳۲,۶۹۰	۳,۱۰۵	۲۹۳,۵۲۳	۲۸,۹۷۸	۲۶۴,۵۴۵	۳۷,۳۲۶	۹۶۹	۳۶,۳۵۶	جمع محصولات باغی
-	-	۹۷۳,۰۱۸	۶,۳۳۷	۱۳,۰۴۳	۹۵۳,۶۳۹	۱۳۲,۶۹۰	۳,۱۰۵	۲۹۳,۶۶۹	۲۸,۹۷۸	۲۶۴,۶۹۱	۳۷,۳۲۶	۹۶۹	۳۶,۳۵۶	مجموع محصولات باغی و گلخانه

جدول ۴-۲۲ سطح، میزان تولید و عملکرد محصولات گلخانه‌ای استان خراسان رضوی

عملکرد تک محصول (کیلوگرم در هکتار)	میزان تولید کل محصول (تن)		میزان تولید تک محصول (تن)		سطح زیر کشت تک محصول (هکتار)			نام محصول			
	آبی	جمع	آبی	جمع	آبی	دیم	جمع				
-	۱۸۷,۸۳۶	۲۱,۴۶۷	-	۲۱,۴۶۷	۲۰,۱۰۴	-	۲۰,۱۰۴	۱۰۷	-	۱۰۷	خیار
-	۲۱۸,۱۶۶	۳,۰۰۰	-	۳,۰۰۰	۲,۳۷۴	-	۲,۳۷۴	۱۱	-	۱۱	گوجه فرنگی
-	۲۱,۱۷۶	۳۶۷	-	۳۶۷	۱۷۷	-	۱۷۷	۸	-	۸	لفل
-	-	۱۵۴	-	۱۵۴	-	-	-	-	-	-	بادمجان
-	۵۶,۰۸۵	۴۹۵	-	۴۹۵	۳۲۹	-	۳۲۹	۶	-	۶	سبزیجات برگی
-	-	۶۹۴	-	۶۹۴	۶۲۲	-	۶۲۲	۵	-	۵	سایر محصولات جالیزی
-	-	۲۶,۱۷۸	-	۲۶,۱۷۸	۲۳,۶۰۶	-	۲۳,۶۰۶	۱۳۷	-	۱۳۷	جمع سبزی و صیفی گلخانه ای
-	۵۹,۰۲۷	۱۱۶	-	۱۱۶	۱۰۹	-	۱۰۹	۲	-	۲	توت فرنگی
-	-	۵۷۸	-	۵۷۸	۶۴	-	۶۴	۱	-	۱	سایر میوه ها
-	-	۶۹۴	-	۶۹۴	۱۷۳	-	۱۷۳	۲	-	۲	جمع میوه های گلخانه ای
-	۱۵۹,۹۲۴	۹۷۴	-	۹۷۴	۹۶۴	-	۹۶۴	۶	-	۶	جمع گیاهان دارویی گلخانه ای
-	-	۲۷,۸۴۶	-	۲۷,۸۴۶	۲۴,۷۴۳	-	۲۴,۷۴۳	۱۴۶	-	۱۴۶	جمع محصولات گلخانه

جدول ۴-۲۳ سطح، میزان تولید و عملکرد محصولات باغبانی استان خراسان شمالی

عملکرد (کیلوگرم در هکتار)	میزان تولید (تن)					تعداد درختان پراکنده		سطح زیر کشت (هکتار)						نام محصول
	آبی	جمع	پراکنده	دیم	آبی	بارور	غیر بارور	بارور			غیر بارور			
دیم	آبی	جمع	پراکنده	دیم	آبی	بارور	غیر بارور	جمع	دیم	آبی	جمع	دیم	آبی	
۷,۷۶۶	۱۱,۹۳۲	۵۴,۷۶۸	۹۲	۳۷	۵۴,۶۴۰	۳,۸۱۴	۵۴۴	۴,۵۸۴	۵	۴,۵۷۹	۱۱۱	۰	۱۱۱	سیب
۳,۲۵۰	۷,۴۵۲	۴,۱۳۰	۳	۳	۴,۱۲۴	۹۶	۲۰	۵۷۰	۱	۵۶۹	۱۰	۰	۱۰	گلایی
-	۴,۱۴۲	۵۳	۰	۰	۵۳	۰	۰	۱۳	۰	۱۳	۰.۵	۰	۰.۵	به
-	-	۱۳۱	۰	۰	۱۳۱	۰	۰	۲۶	۰	۲۶	۱	۰	۱	سایر میوه های دانه دار
-	-	۵۹,۰۸۱	۹۵	۳۹	۵۸,۹۴۸	۳,۹۱۰	۵۶۴	۵,۱۹۲	۶	۵,۱۸۷	۱۲۲	۰	۱۲۲	جمع میوه های دانه دار
-	۴,۵۵۸	۱,۱۳۶	۲	۰	۱,۱۳۴	۱۹۵	۱۰	۲۴۹	۰	۲۴۹	۲	۰	۲	آلبالو
۴,۰۰۰	۵,۴۲۰	۱۰,۱۳۳	۲۷	۴	۱۰,۱۰۲	۳,۰۷۵	۵۰	۱,۸۶۵	۱	۱,۸۶۴	۱۸	۰	۱۸	گیلاس
۱,۶۰۰	۴,۸۳۱	۱۴۰	۰	۰.۴	۱۴۰	۰	۰	۲۹	۰.۳	۲۹	۰.۳	۰	۰.۳	گوجه
-	۴,۲۶۳	۱,۵۸۳	۵	۰	۱,۵۷۸	۴۳۵	۶۵	۳۷۰	۰	۳۷۰	۱۱	۰	۱۱	آلو
-	۳,۱۸۴	۴,۱۶۹	۴	۰	۴,۱۶۵	۳۰۵	۹۰	۱,۳۰۸	۰	۱,۳۰۸	۲۰	۰	۲۰	هلو
-	۵,۱۳۷	۲۸	۰	۰	۲۸	۰	۰	۵	۰	۵	۰	۰	۰	شفتالو
۲,۰۰۰	۲,۳۰۰	۱,۵۲۲	۸	۰.۲	۱,۵۱۴	۲,۵۵۶	۱۸۷	۶۵۸	۰.۱	۶۵۸	۲۵	۰	۲۵	زرد آلو و قیسی
-	۳,۲۲۸	۱۸۲	۰	۰	۱۸۲	۰	۰	۵۶	۰	۵۶	۰	۰	۰	شلیل
۱,۰۰۰	۲,۶۶۵	۸۴	۰	۰.۲	۸۴	۰	۰	۳۲	۰.۲	۳۲	۲	۰	۲	آلو قطره طلا
-	-	۱۹۰	۰	۰	۱۹۰	۰	۰	۶۰	۰	۶۰	۰	۰	۰	سایر میوه های هسته دار
-	-	۱۹,۱۶۷	۴۶	۵	۱۹,۱۱۶	۶,۵۶۶	۴۰۲	۴,۶۳۳	۲	۴,۶۳۱	۷۸	۰	۷۸	جمع میوه های هسته دار
۷,۶۲۷	۹,۰۸۰	۱۱۳,۶۳۰	۳۱۶	۳۴,۷۴۸	۷۸,۵۶۷	۵,۰۹۲	۲۷۵	۱۳,۲۰۸	۴,۵۵۶	۸,۶۵۲	۶۴	۲۶	۳۹	انگور
-	۱,۸۶۹	۱۰	۱	۰	۹	۱۲۵	۱۸۸	۵	۰	۵	۰	۰	۰	توت درختی انواع توت و شاه توت
-	-	۲۹	۰	۰	۲۹	۰	۰	۹	۰	۹	۲	۰	۲	سایر میوه های دانه ریز
-	-	۱۱۳,۶۶۹	۳۱۷	۳۴,۷۴۸	۷۸,۶۰۵	۵,۲۱۷	۴۶۳	۱۳,۲۲۲	۴,۵۵۶	۸,۶۶۶	۶۶	۲۶	۴۰	جمع میوه های دانه ریز

جدول ۴-۲۳ سطح، میزان تولید و عملکرد محصولات باغبانی استان خراسان شمالی

عملکرد (کیلوگرم در هکتار)	میزان تولید (تن)					تعداد درختان پراکنده		سطح زیر کشت (هکتار)						نام محصول
	آبی		جمع	پراکنده	دیم	بارور	غیر بارور	بارور			غیر بارور			
	دیم	آبی						جمع	دیم	آبی	جمع	دیم	آبی	
۳۸۶	۴۲۰	۱,۵۱۰	۱	۱	۱,۵۰۷	۴۶۵	۵۵۰	۳,۵۹۳	۳	۳,۵۹۰	۲,۳۵۱	۰.۳	۲,۳۵۱	پسته
۲۷۳	۵۸۷	۱,۱۸۰	۸۷	۶۹۰	۴۰۳	۲,۱۸۸	۱۶	۳,۲۱۷	۲,۵۳۱	۶۸۶	۷۷	۳۵	۴۲	بادام
۱,۱۲۳	۱,۲۶۹	۵,۸۵۶	۸۸	۳۸	۵,۷۲۹	۲,۶۲۶	۱۶۲	۴,۵۵۱	۳۴	۴,۵۱۶	۱۵۲	۰	۱۵۲	گردو
-	۳,۰۵۷	۱۲	۰	۰	۱۲	۰	۰	۴	۰	۴	۱	۰	۱	سنجد
-	-	۱	۰	۰	۱	۰	۰	۲	۰	۲	۰	۰	۰	سایر میوه های خشک
-	-	۸,۵۶۰	۱۷۶	۷۳۰	۷,۶۵۳	۵,۲۷۹	۷۲۸	۱۱,۳۶۷	۲,۵۶۸	۸,۷۹۹	۲,۵۸۱	۳۵	۲,۵۴۵	جمع میوه های خشک
-	۲,۵۰۰	۰.۵	۰	۰	۰.۵	۰	۰	۰.۲	۰	۰.۲	۰	۰	۰	زالزالک
-	۸۱۲	۴	۰	۰	۴	۰	۰	۵	۰	۵	۰	۰	۰	زرشک
-	۷۰۸	۱	۰	۰	۱	۰	۰	۱	۰	۱	۰	۰	۰	سایر میوه های سردسیری
-	-	۶	۰	۰	۶	۰	۰	۷	۰	۷	۰	۰	۰	جمع میوه های سردسیری
-	۵,۴۶۸	۹۶۹	۹	۰	۹۶۰	۳۹۵	۰	۱۷۶	۰	۱۷۶	۴۳	۰	۴۳	انار
-	۴,۷۱۰	۱۱	۰.۲	۰	۱۱	۱۶	۰	۲	۰	۲	۰	۰	۰	انجیر
-	۱,۰۳۶	۱۶۹	۰	۰	۱۶۹	۰	۰	۱۶۳	۰	۱۶۳	۱	۰	۱	زیتون
-	-	۲۲	۰	۰	۲۲	۰	۰	۲	۰	۲	۰	۰	۰	سایر میوه های نیمه گرمسیری
-	-	۱,۱۷۱	۹	۰	۱,۱۶۲	۴۱۱	۰	۳۴۳	۰	۳۴۳	۴۴	۰	۴۴	جمع میوه های نیمه گرمسیری
۳۳۳	۴۹۷	۶۳۶	۲	۱۷	۶۱۸	۰	۰	۱,۲۹۴	۵۱	۱,۲۴۳	۰	۰	۰	زیره سبز
-	۳۴۰	۱۳	۰	۰	۱۳	۰	۰	۳۹	۰	۳۹	۰	۰	۰	زیره سیاه
-	۲۰۰	۰.۱	۰	۰	۰.۱	۰	۰	۰.۵	۰	۰.۵	۰	۰	۰	سیاه دانه
-	۴.۵۳	۱۸.۰۶۷۲	۰	۰	۱۸.۰۶۷۲	۰	۰	۳,۹۸۷	۰	۳,۹۸۷	۹۲	۰	۹۲	زعفران
۳۶۱	۱,۲۳۲	۱۲۷	۰	۱	۱۲۶	۰	۰	۱۰۴	۲	۱۰۳	۵	۰	۵	گل محمدی (گلستان)
-	-	۱۳	۰	۱	۱۲	۰	۰	۳۵	۲۷	۸	۰	۰	۰	سایر گیاهان دارویی

جدول ۴-۲۳ سطح، میزان تولید و عملکرد محصولات باغبانی استان خراسان شمالی

عملکرد (کیلوگرم در هکتار)	میزان تولید (تن)					تعداد درختان پراکنده		سطح زیر کشت (هکتار)						نام محصول
	آبی		جمع	پراکنده	دیم	بارور	غیر بارور	بارور			غیر بارور			
	دیم	آبی						جمع	دیم	آبی	جمع	دیم	آبی	
-	-	۸۰۸	۲	۱۹	۷۸۸	۰	۰	۵,۴۵۹	۸۰	۵,۳۷۹	۹۷	۰	۹۷	جمع گیاهان دارویی
۲۶۰	۴,۵۳۶	۴۴۷	۴	۰.۲	۴۴۲	۱,۷۰۶	۶۵۱	۹۸	۱	۹۸	۱۳۱	۰	۱۳۱	توت نوغان (توتستان)
-	-	۰	۰	۰	۰	۰	۰	۳	۰	۳	۲	۰	۲	غیرمثمر درخت و درختچه ها
-	۶,۴۹۶	۱۰۵	۲	۰	۱۰۳	۱۰۶	۷۰	۱۶	۰	۱۶	۰	۰	۰	باغات مخلوط
-	-	۱۹	۰	۰	۱۹	۰	۵۰۰	۴	۰	۴	۰	۰	۰	سایر محصولات مثمر
-	-	۵۷۱	۶	۰.۲	۵۶۵	۱۸۱۲	۱۲۲۱	۱۲۱	۱	۱۲۱	۱۳۳	۰	۱۳۳	جمع سایر محصولات باغبانی
-	۱۳۶,۶۶۷	۱۶	-	-	۱۶	-	-	۰.۱	-	۰.۱	-	-	-	قارچ صدفی
-	۱۷۰,۸۵۹	۵۵۷	-	-	۵۵۷	-	-	۳	-	۳	-	-	-	قارچ دکمه ای
-	-	۵۷۳	-	-	۵۷۳	-	-	۳	-	۳	-	-	-	جمع قارچ ها
-	-	۲۰۳,۶۰۶	۶۵۱	۳۵,۵۴۰	۱۶۷,۴۱۵	۲۳,۱۹۵	۳,۳۷۸	۴۰,۳۴۷	۷,۲۱۱	۳۳,۱۳۶	۳,۱۲۲	۶۱	۳,۰۶۱	جمع محصولات باغی
-	-	۲۱۹,۸۵۹	۶۵۱	۳۵,۵۴۰	۱۸۳,۶۶۸	۲۳,۱۹۵	۳,۳۷۸	۴۰,۳۸۷	۷,۲۱۱	۳۳,۱۷۶	۳,۱۲۲	۶۱	۳,۰۶۱	مجموع محصولات باغی و گلخانه

جدول ۴-۲۴ سطح، میزان تولید و عملکرد محصولات گلخانه‌ای استان خراسان شمالی

عملکرد تک محصول (کیلوگرم در هکتار)	میزان تولید کل محصول (تن)				میزان تولید تک محصول (تن)				سطح زیر کشت تک محصول (هکتار)			نام محصول
	آبی	جمع	دیم	جمع	آبی	دیم	جمع	آبی	دیم	جمع		
-	۴۲۴,۹۹۴	۱۴۹۲۶	-	۱۴۹۲۶	۱۴,۴۰۵	-	۱۴,۴۰۵	۳۴	-	۳۴	خیار	
-	۳۳۱,۳۰۸	۶۱۷	-	۶۱۷	۳۵۵	-	۳۵۵	۱	-	۱	گوجه فرنگی	
-	۱۲۰,۴۶۸	۲۲۸	-	۲۲۸	۲۰۶	-	۲۰۶	۲	-	۲	لفل	
-	-	۲	-	۲	-	-	-	-	-	-	بادمجان	
-	۷۱,۹۷۶	۳۰۹	-	۳۰۹	۲۱۷	-	۲۱۷	۳	-	۳	سبزیجات برگی	
-	-	-	-	-	-	-	-	-	-	-	سایر محصولات جالیزی	
-	-	۱۶,۰۸۱	-	۱۶,۰۸۱	۱۵,۱۸۳	-	۱۵,۱۸۳	۴۰	-	۴۰	جمع سبزی و صیفی گلخانه ای	
-	-	۰.۳	-	۰.۳	-	-	-	-	-	-	توت فرنگی	
-	-	۱۴۴	-	۱۴۴	۷۰	-	۷۰	۰.۱	-	۰.۱	سایر میوه ها	
-	-	۱۴۴	-	۱۴۴	۷۰	-	۷۰	۰.۱	-	۰.۱	جمع میوه های گلخانه ای	
-	۳۷,۷۴۱	۲۸	-	۲۸	۲۷	-	۲۷	۱	-	۱	جمع گیاهان دارویی گلخانه ای	
-	-	۱۶,۲۵۳	-	۱۶,۲۵۳	۱۵,۲۸۰	-	۱۵,۲۸۰	۴۱	-	۴۱	جمع محصولات گلخانه	

جدول ۴-۲۵ سطح، میزان تولید و عملکرد محصولات باغبانی استان خوزستان

عملکرد (کیلوگرم در هکتار)	میزان تولید (تن)					تعداد درختان پراکنده		سطح زیر کشت (هکتار)						نام محصول
	آبی		جمع	پراکنده	دیم	بارور	غیر بارور	بارور			غیر بارور			
	دیم	آبی						جمع	دیم	آبی	جمع	دیم	آبی	
۴,۰۰۰	۱۱,۸۸۲	۱,۸۵۴	۰.۰۵	۴	۱,۸۵۰	۵	۵	۱۵۷	۱	۱۵۶	۲	۰	۲	سیب
-	۱,۰۰۰	۰.۰۲	۰	۰	۰.۰۲	۰	۰	۰.۰۲	۰	۰.۰۲	۰	۰	۰	گللابی
-	۵,۱۱۹	۷	۰	۰	۷	۰	۰	۱	۰	۱	۰	۰	۰	به
-	-	۵۸	۳	۰	۵۵	۱,۰۰۰	۰	۳	۰	۳	۰.۲	۰	۰.۲	سایر میوه های دانه دار
-	-	۱,۹۱۹	۳	۴	۱,۹۱۲	۱,۰۰۵	۵	۱۶۱	۱	۱۶۰	۲	۰	۲	جمع میوه های دانه دار
-	۳,۰۴۶	۵	۰	۰	۵	۰	۰	۲	۰	۲	۰.۰۵	۰	۰.۰۵	آلبالو
-	-	۰	۰	۰	۰	۰	۰	۰	۰	۰	۰	۰	۰	گیلاس
-	۳,۸۸۳	۲۶۰	۰	۰	۲۶۰	۰	۰	۶۷	۰	۶۷	۱	۰	۱	آلو
-	۴,۸۹۹	۳۰۰	۰	۰	۳۰۰	۰	۰	۶۱	۰	۶۱	۱	۰	۱	هلو
-	۱۰,۱۷۹	۱,۲۱۹	۰	۰	۱,۲۱۹	۰	۰	۱۲۰	۰	۱۲۰	۴	۰	۴	زرد آلو و قیسی
-	۳,۲۵۰	۱۳	۰	۰	۱۳	۰	۰	۴	۰	۴	۰	۰	۰	شلیل
-	-	۳	۰	۰	۳	۰	۰	۱	۰	۱	۰	۰	۰	سایر میوه های هسته دار
-	-	۱,۷۹۹	۰	۰	۱,۷۹۹	۰	۰	۲۵۴	۰	۲۵۴	۷	۰	۷	جمع میوه های هسته دار
۳,۷۱۳	۶,۷۰۹	۴,۹۱۴	۰	۱۰۰	۴,۸۱۴	۰	۰	۷۴۴	۲۷	۷۱۸	۱۲۲	۱	۱۲۱	انگور
-	۴,۴۳۳	۶۹	۰.۱	۰	۶۹	۲	۰	۱۶	۰	۱۶	۵	۰	۵	توت درختی انواع توت و شاه توت
-	۷,۴۷۴	۱۰۸	۰	۰	۱۰۸	۰	۰	۱۴	۰	۱۴	۰.۱	۰	۰.۱	توت فرنگی
-	-	۰.۲	۰	۰	۰.۲	۰	۰	۰.۱	۰	۰.۱	۰.۲	۰	۰.۲	سایر میوه های دانه ریز
-	-	۵,۰۹۱	۰.۱	۱۰۰	۴,۹۹۱	۲	۰	۷۷۴	۲۷	۷۴۸	۱۲۷	۱	۱۲۶	جمع میوه های دانه ریز
-	۱,۵۹۰	۲۵	۰	۰	۲۵	۰	۰	۱۶	۰	۱۶	۳	۰	۳	پسته
۷۳۳	۲,۵۸۶	۳۱۳	۰	۲۸۲	۳۱	۰	۰	۳۹۶	۳۸۴	۱۲	۳۵	۳۳	۳	بادام
-	۲,۰۳۶	۱,۴۱۶	۰	۰	۱,۴۱۶	۰	۰	۶۹۵	۰	۶۹۵	۷۰	۰	۷۰	گردو

جدول ۴-۲۵ سطح، میزان تولید و عملکرد محصولات باغبانی استان خوزستان

عملکرد (کیلوگرم در هکتار)	میزان تولید (تن)					تعداد درختان پراکنده		سطح زیر کشت (هکتار)						نام محصول
	آبی		جمع	پراکنده	دیم	بارور	غیر بارور	بارور			غیر بارور			
	دیم	آبی						جمع	دیم	آبی	جمع	دیم	آبی	
-	-	۱۱۴	۰	۸۷	۲۷	۰	۰	۲۶۱	۲۰۷	۵۴	۵	۵	۰	سایر میوه های خشک
-	-	۱,۸۶۸	۰	۳۶۹	۱,۵۰۰	۰	۰	۱,۳۶۹	۵۹۱	۷۷۷	۱۱۴	۳۸	۷۶	جمع میوه های خشک
۳,۲۳۸	۱۳,۹۱۴	۴۵,۶۷۴	۰.۱	۷	۴۵,۶۶۷	۲	۰	۳,۲۸۴	۲	۳,۲۸۲	۳۲۰	۱	۳۱۹	پرتقال
-	۱۶,۴۸۸	۲۳,۶۵۴	۳	۰	۲۳,۶۵۱	۸۰	۰	۱,۴۳۴	۰	۱,۴۳۴	۸۷	۰.۵	۸۷	نارنگی
-	۱۱,۲۴۷	۱۲,۲۷۵	۱	۰	۱۲,۲۷۴	۳۶	۶	۱,۰۹۱	۰	۱,۰۹۱	۲۵۱	۲	۲۴۹	لیمو ترش
-	۱۳,۴۲۱	۲,۹۸۶	۰	۰	۲,۹۸۶	۰	۰	۲۲۲	۰	۲۲۲	۹۰	۰.۵	۹۰	لیمو شیرین
-	۱۷,۴۷۷	۶,۰۸۵	۰	۰	۶,۰۸۵	۰	۰	۳۴۸	۰	۳۴۸	۵۲	۰	۵۲	گریپ فروت
۱,۶۰۰	۱۰,۷۷۷	۳,۶۵۵	۰	۱	۳,۶۵۴	۰	۰	۳۴۰	۰.۵	۳۳۹	۵۹	۰.۵	۵۸	نارنج
-	-	۱,۹۸۴	۰	۰	۱,۹۸۴	۰	۰	۱۶۹	۰	۱۶۹	۲۹	۰	۲۹	سایر مرکبات
-	-	۹۶,۳۱۲	۴	۸	۹۶,۳۰۰	۱۱۸	۶	۶,۸۹۰	۳	۶,۸۸۷	۸۸۸	۵	۸۸۳	جمع مرکبات
۴,۰۹۳	۶,۸۱۳	۲۴۴,۲۲۲	۱,۴۵۵	۱۵	۲۴۲,۷۵۳	۱۴,۴۰۱	۴,۵۸۴	۳۵,۶۳۴	۴	۳۵,۶۳۱	۵,۲۸۸	۲	۵,۲۸۶	خرما
۴,۹۱۸	۸,۵۴۳	۱۸,۸۷۹	۴	۳۲۵	۱۸,۵۵۰	۹۲	۰	۲,۲۳۷	۶۶	۲,۱۷۱	۲۲۳	۰.۵	۲۲۳	انار
۱,۲۷۰	۳,۰۳۴	۱,۷۶۴	۰.۱	۶۹	۱,۶۹۴	۸	۰	۶۱۳	۵۵	۵۵۸	۲۵	۳	۲۲	انجیر
-	۴,۰۰۰	۰.۲	۰	۰	۰.۲	۰	۰	۰.۰۵	۰	۰.۰۵	۰.۱	۰	۰.۱	خرمالو
۱,۲۳۷	۲,۷۳۷	۱,۰۵۳	۰.۰۵	۲	۱,۰۵۰	۵	۰	۳۸۶	۲	۳۸۴	۶۲	۰	۶۲	زیتون
-	-	۵۴	۰	۰	۵۴	۰	۰	۳	۰	۳	۲	۰	۲	سایر میوه های نیمه گرمسیری
-	-	۳۶۲,۲۸۴	۱,۴۶۳	۴۱۹	۳۶۰,۴۰۳	۱۴,۶۲۴	۴,۵۹۰	۴۵,۷۶۳	۱۲۹	۴۵,۶۳۴	۶,۴۸۸	۹	۶,۴۷۹	جمع میوه های نیمه گرمسیری
-	۲,۴۹۳	۰.۴	۰	۰	۰.۴	۰	۰	۰.۲	۰	۰.۲	۰.۰۱	۰	۰.۰۱	موز
-	-	۰	۰	۰	۰	۰	۰	۰	۰	۰	۰.۳	۰	۰.۳	پاپایا
-	۲,۹۵۶	۳۴۱	۱۲	۰	۳۲۹	۳	۲۷۰	۱۱۱	۰	۱۱۱	۲	۰	۲	کنار
-	-	۰	۰	۰	۰	۰	۰	۰	۰	۰	۲	۰	۲	گواوا
-	-	۰.۰۱	۰	۰	۰.۰۱	۰	۰	۰.۳	۰	۰.۳	۱	۰	۱	سایر میوه های گرمسیری

جدول ۴-۲۵ سطح، میزان تولید و عملکرد محصولات باغبانی استان خوزستان

عملکرد (کیلوگرم در هکتار)	میزان تولید (تن)					تعداد درختان پراکنده		سطح زیر کشت (هکتار)						نام محصول
	آبی		جمع	پراکنده	دیم	بارور	غیر بارور	بارور			غیر بارور			
	دیم	آبی						جمع	دیم	آبی	جمع	دیم	آبی	
-	-	۳۴۱	۱۲	۰	۳۳۰	۳	۲۷۰	۱۱۲	۰	۱۱۲	۶	۰	۶	جمع میوه های گرمسیری
-	۱,۰۰۰	۰.۲	۰	۰	۰.۲	۰	۰	۰.۲	۰	۰.۲	۰	۰	۰	زیره سیاه
-	۴۰۰	۲	۰	۰	۲	۰	۰	۵	۰	۵	۰	۰	۰	سیاه دانه
۲۴	۲,۸۹۹	۲۳۶	۰	۷	۲۲۹	۰	۰	۳۵۷	۲۷۸	۷۹	۰	۰	۰	گل گاوزبان
-	۵۷۸	۱	۰	۰	۱	۰	۰	۲	۰	۲	۰	۰	۰	مرزنجوش
-	۲.۸۰	۰.۱۰۳۷	۰	۰	۰.۱۰۳۷	۰	۰	۳۷	۰	۳۷	۰	۰	۰	زعفران
-	۵,۹۶۱	۳	۰	۰	۳	۰	۰	۱	۰	۱	۶	۰	۶	گل محمدی (گلستان)
-	-	۲۹,۳۵۶	۱	۹۴	۲۹,۲۶۱	۰	۰	۱,۸۰۲	۱۳۵	۱,۶۶۷	۶۴	۳۳	۳۱	سایر گیاهان دارویی
-	-	۲۹,۵۹۸	۱	۱۰۱	۲۹,۴۹۶	۰	۰	۲,۲۰۴	۴۱۴	۱,۷۹۰	۷۰	۳۳	۳۷	جمع گیاهان دارویی
-	۲,۴۵۸	۱	۰	۰	۱	۰	۰	۰.۲	۰	۰.۲	۱	۰	۱	توت نوغان (توتستان)
-	-	۰	۰	۰	۰	۰	۰	۰	۰	۰	۲۹۴	۰	۲۹۴	غیرمثمر درخت و درختچه ها
۲,۸۲۴	۴,۵۴۵	۷۴	۰	۲۴	۵۰	۰	۰	۲۰	۹	۱۱	۱	۰	۱	باغات مخلوط
-	-	۲۰۳	۰	۲	۲۰۱	۰	۰	۴۳	۱	۴۲	۱	۰	۱	سایر محصولات مثمر
-	-	۲۷۸	۰	۲۶	۲۵۲	۰	۰	۶۳	۱۰	۵۳	۲۹۶	۰	۲۹۶	جمع سایر محصولات باغبانی
-	۲۱۴,۲۷۷	۷,۵۴۵	-	-	۷,۵۴۵	-	-	۳۵	-	۳۵	-	-	-	قارچ دکمه ای
-	-	۷,۵۴۵	-	-	۷,۵۴۵	-	-	۳۵	-	۳۵	-	-	-	جمع قارچ ها
-	-	۴۱۰,۷۲۴	۱,۴۷۸	۱,۰۱۸	۴۰۸,۲۲۷	۱۵,۶۳۴	۴,۸۶۵	۵۰,۷۳۵	۱,۱۷۱	۴۹,۵۶۴	۷,۱۱۰	۸۱	۷,۰۲۹	جمع محصولات باغی
-	-	۴۱۹,۰۸۰	۱,۴۷۸	۱,۰۱۸	۴۱۶,۵۸۳	۱۵,۶۳۴	۴,۸۶۵	۵۰,۷۸۴	۱,۱۷۱	۴۹,۶۱۳	۷,۱۱۰	۸۱	۷,۰۲۹	مجموع محصولات باغی و گلخانه

جدول ۴-۲۶ سطح، میزان تولید و عملکرد محصولات گلخانه‌ای استان خوزستان

عملکرد تک محصول (کیلوگرم در هکتار)	میزان تولید کل محصول (تن)		میزان تولید تک محصول (تن)		سطح زیر کشت تک محصول (هکتار)			نام محصول			
	آبی	جمع	آبی	دیم	آبی	دیم	جمع				
-	۲۱۹,۳۸۲	۳,۷۰۹	۳,۷۰۹	-	۲,۶۷۶	-	۲,۶۷۶	۱۲	-	۱۲	خیار
-	۲۱۷,۸۴۷	۱,۷۷۶	۱,۷۷۶	-	۱,۳۷۱	-	۱,۳۷۱	۶	-	۶	گوجه فرنگی
-	۱۲۶,۴۲۸	۱,۴۹۷	۱,۴۹۷	-	۱,۱۳۳	-	۱,۱۳۳	۹	-	۹	لفل
-	-	۲	۲	-	-	-	-	-	-	-	بادمجان
-	۱۳,۴۹۶	۲۸	۲۸	-	۸	-	۸	۱	-	۱	سبزیجات برگی
-	-	۵۲۳	۵۲۳	-	۳۱۱	-	۳۱۱	۶	-	۶	سایر محصولات جالیزی
-	-	۷,۵۳۴	۷,۵۳۴	-	۵,۴۹۹	-	۵,۴۹۹	۳۴	-	۳۴	جمع سبزی و صیفی گلخانه ای
-	۴۴,۴۲۰	۶۲۲	۶۲۲	-	۶۲۲	-	۶۲۲	۱۴	-	۱۴	توت فرنگی
-	-	۲۰۰	۲۰۰	-	۲۰۰	-	۲۰۰	۱	-	۱	سایر میوه ها
-	-	۸۲۲	۸۲۲	-	۸۲۲	-	۸۲۲	۱۵	-	۱۵	جمع میوه های گلخانه ای
-	-	۸,۳۵۶	۸,۳۵۶	-	۶,۳۲۱	-	۶,۳۲۱	۴۹	-	۴۹	جمع محصولات گلخانه

جدول ۴-۲۷ سطح، میزان تولید و عملکرد محصولات باغبانی استان زنجان

عملکرد (کیلوگرم در هکتار)	میزان تولید (تن)					تعداد درختان پراکنده		سطح زیر کشت (هکتار)						نام محصول
	جمع		پراکنده	دیم		بارور	غیر بارور	بارور			غیر بارور			
	آبی	دیم		آبی	دیم			جمع	دیم	آبی	جمع	دیم	آبی	
-	۱۵,۱۶۱	۹۵,۵۱۶	۱,۶۴۸	۰	۹۳,۸۶۸	۲۲,۲۸۸	۸,۲۶۳	۶,۱۹۱	۰	۶,۱۹۱	۴۶۷	۰	۴۶۷	سیب
-	۸,۰۸۵	۲,۶۴۰	۰.۳	۰	۲,۶۴۰	۵۶	۰	۳۲۷	۰	۳۲۷	۵۱	۰	۵۱	گلایی
-	۸,۰۷۸	۶۶۷	۰.۱	۰	۶۶۷	۲۰	۰	۸۳	۰	۸۳	۷	۰	۷	به
-	-	۴	۰	۰	۴	۰	۰	۴	۰	۴	۰	۰	۰	سایر میوه های دانه دار
-	-	۹۸,۸۲۷	۱,۶۴۸	۰	۹۷,۱۷۹	۲۲,۳۶۴	۸,۲۶۳	۶,۶۰۴	۰	۶,۶۰۴	۵۲۵	۰	۵۲۵	جمع میوه های دانه دار
-	۴,۸۸۲	۱,۲۳۹	۴	۰	۱,۲۳۵	۵۷۶	۲۳	۲۵۳	۰	۲۵۳	۳۱	۰	۳۱	آلبالو
-	۵,۳۱۹	۲,۹۳۸	۱	۰	۲,۹۳۸	۱۶۹	۱۲	۵۵۲	۰	۵۵۲	۲۷۲	۰	۲۷۲	گیلاس
۳,۵۰۰	۵,۱۶۸	۴۶۴	۱	۱	۴۶۲	۶۵	۱	۹۰	۰.۲	۸۹	۱۲	۰	۱۲	گوجه
-	۹,۲۷۳	۱,۷۴۵	۴	۰	۱,۷۴۱	۱۴۸	۱۴	۱۸۸	۰	۱۸۸	۱۶	۰	۱۶	آلو
-	۶,۹۴۲	۷,۱۱۹	۰.۰۱	۰	۷,۱۱۹	۱۴	۰	۱,۰۲۶	۰	۱,۰۲۶	۹۱	۰	۹۱	هلو
-	۳,۱۵۵	۴۰	۰	۰	۴۰	۰	۰	۱۳	۰	۱۳	۲	۰	۲	شفتالو
-	۳,۳۵۳	۱۵,۶۰۶	۱۱	۰	۱۵,۵۹۵	۶۴۲	۱۱	۴,۶۵۱	۰	۴,۶۵۱	۲۱۳	۰	۲۱۳	زرد آلو و قیسی
-	۹,۲۵۴	۱,۷۱۱	۰	۰	۱,۷۱۱	۰	۰	۱۸۵	۰	۱۸۵	۱۵	۰	۱۵	شلیل
-	۵,۳۶۷	۶۷	۰	۰	۶۷	۰	۰	۱۳	۰	۱۳	۱۶	۰	۱۶	آلو قطره طلا
-	-	۵۴	۱	۰	۵۳	۲۰۰	۰	۴۰	۰	۴۰	۱۰	۰	۱۰	سایر میوه های هسته دار
-	-	۳۰,۹۸۳	۲۲	۱	۳۰,۹۶۱	۱,۸۱۴	۶۱	۷,۰۰۹	۰.۲	۷,۰۰۹	۶۷۸	۰	۶۷۸	جمع میوه های هسته دار
۶,۷۸۵	۱۰,۱۴۴	۱۱۲,۵۸۳	۱۴۴	۸۸۷	۱۱۱,۵۵۳	۶,۸۸۷	۲۰	۱۱,۱۲۷	۱۳۱	۱۰,۹۹۷	۱۶۹	۲	۱۶۷	انگور
-	۹۶۹	۱۴	۰	۰	۱۴	۰	۰	۱۴	۰	۱۴	۰.۱	۰	۰.۱	توت درختی انواع توت و شاه توت
-	-	۲	۰	۰	۲	۰	۰	۳	۰	۳	۰	۰	۰	سایر میوه های دانه ریز
-	-	۱۱۲,۵۹۹	۱۴۴	۸۸۷	۱۱۱,۵۶۹	۶,۸۸۷	۲۰	۱۱,۱۴۵	۱۳۱	۱۱,۰۱۴	۱۶۹	۲	۱۶۷	جمع میوه های دانه ریز
-	۱,۲۱۸	۱۸۹	۰	۰	۱۸۹	۰	۰	۱۵۵	۰	۱۵۵	۷۴	۰	۷۴	پسته
۲۷۲	۱,۱۷۵	۸۸۱	۲	۵	۸۷۴	۷۵۴	۸۳۲	۷۶۱	۱۷	۷۴۴	۱۳۳	۲	۱۳۲	بادام

جدول ۴-۲۷ سطح، میزان تولید و عملکرد محصولات باغبانی استان زنجان

عملکرد (کیلوگرم در هکتار)	میزان تولید (تن)					تعداد درختان پراکنده		سطح زیر کشت (هکتار)						نام محصول
	آبی		جمع	پراکنده	دیم	بارور	غیر بارور	بارور			غیر بارور			
	دیم	آبی						جمع	دیم	آبی	جمع	دیم	آبی	
-	۱,۸۱۴	۵,۰۰۰	۲۳	۰	۴,۹۷۷	۲,۳۳۵	۲۰۰	۲,۷۴۴	۰	۲,۷۴۴	۲۹۰	۰	۲۹۰	گردو
-	۱,۳۲۹	۵۹۶	۰.۳	۰	۵۹۶	۲۱۹	۰	۴۴۸	۰	۴۴۸	۲۷	۰	۲۷	فندق
-	۳,۲۳۷	۷۴	۰	۰	۷۴	۰	۰	۲۳	۰	۲۳	۲	۰	۲	سنجد
-	-	۶,۷۴۰	۲۵	۵	۶,۷۱۰	۳,۳۰۸	۱,۰۳۲	۴,۱۳۰	۱۷	۴,۱۱۴	۵۲۷	۲	۵۲۵	جمع میوه های خشک
۲,۰۹۰	۷۴۱	۲۸	۰	۱۴	۱۴	۰	۰	۲۶	۷	۱۹	۱	۱	۰	زالزالک
-	-	۰	۰	۰	۰	۰	۰	۰	۰	۰	۰.۱	۰	۰.۱	زرشک
-	۲,۱۲۳	۱	۰	۰	۱	۰	۰	۱	۰	۱	۰.۲	۰	۰.۲	ازگیل
-	-	۰	۰	۰	۰	۰	۰	۰	۰	۰	۰.۰۵	۰	۰.۰۵	زغال اخته
-	-	۰	۰	۰	۰	۰	۰	۰	۰	۰	۶	۰	۶	عناب
-	-	۳۰	۰	۱۴	۱۶	۰	۰	۲۷	۷	۲۰	۶	۱	۶	جمع میوه های سردسیری
-	۱۰,۹۶۲	۱۹,۹۸۷	۱	۰	۱۹,۹۸۶	۸۰	۰	۱,۸۲۳	۰	۱,۸۲۳	۲۰۴	۰	۲۰۴	انار
-	۴,۳۵۹	۳۹۶	۰.۳	۰	۳۹۵	۳۰	۰	۹۱	۰	۹۱	۱۳	۰	۱۳	انجیر
-	۷,۰۱۴	۱۰۵	۰	۰	۱۰۵	۰	۰	۱۵	۰	۱۵	۱	۰	۱	خرمالو
-	۲,۸۷۳	۳۵,۵۲۳	۰	۰	۳۵,۵۲۳	۰	۰	۱۲,۳۶۵	۰	۱۲,۳۶۵	۲,۳۵۲	۰	۲,۳۵۲	زیتون
-	-	۵۶,۰۱۱	۱	۰	۵۶,۰۱۰	۱۱۰	۰	۱۴,۲۹۴	۰	۱۴,۲۹۴	۲,۵۷۰	۰	۲,۵۷۰	جمع میوه های نیمه گرمسیری
-	-	۰	۰	۰	۰	۰	۰	۲۷	۲۷	۰	۰	۰	۰	زیره سبز
-	۹۴۴	۲	۰	۰	۲	۰	۰	۲	۰	۲	۰	۰	۰	سیاه دانه
-	۱.۴۹	۰.۰۲۹۶	۰	۰	۰.۰۲۹۶	۰	۰	۲۰	۰	۲۰	۰.۰۲	۰	۰.۰۲	زعفران
-	۱,۰۴۵	۲۸	۰	۰	۲۸	۰	۰	۲۷	۰	۲۷	۳۴	۲	۳۲	گل محمدی (گلستان)
-	-	۴۴	۰	۰	۴۴	۰	۰	۱۸	۰	۱۸	۰	۰	۰	سایر گیاهان دارویی
-	-	۷۳	۰	۰	۷۳	۰	۰	۹۳	۲۷	۶۶	۳۴	۲	۳۲	جمع گیاهان دارویی
-	۳,۳۵۲	۱۰	۰	۰	۱۰	۰	۰	۳	۰	۳	۰	۰	۰	توت نوغان (توتستان)

جدول ۴-۲۷ سطح، میزان تولید و عملکرد محصولات باغبانی استان زنجان

عملکرد (کیلوگرم در هکتار)	میزان تولید (تن)					تعداد درختان پراکنده		سطح زیر کشت (هکتار)						نام محصول
	آبی		جمع	پراکنده	دیم	بارور	غیر بارور	بارور			غیر بارور			
	دیم	آبی						جمع	دیم	آبی	جمع	دیم	آبی	
-	-	۰	۰	۰	۰	۱,۰۵۰	۱,۰۰۰	۶۸	۰	۶۸	۹۸۲	۱۰	۹۷۲	غیرمثمر درخت و درختچه ها
-	۵,۹۷۵	۱۰۲	۰.۱	۰	۱۰۲	۱۱	۲	۱۷	۰	۱۷	۰	۰	۰	باغات مخلوط
-	-	۹	۰	۰	۹	۰	۰	۳	۰	۳	۱	۰	۱	سایر محصولات مثمر
-	-	۱۲۱	۰.۱	۰	۱۲۱	۱,۰۶۱	۱,۰۰۲	۹۰	۰	۹۰	۹۸۳	۱۰	۹۷۳	جمع سایر محصولات باغبانی
-	۳۰۰,۰۰۰	۰.۳	-	-	۰.۳	-	-	۰.۰۰۱	-	۰.۰۰۱	-	-	-	قارچ صدفی
-	۱۱۰,۳۲۱	۸۹۵	-	-	۸۹۵	-	-	۸	-	۸	-	-	-	قارچ دکمه ای
-	-	۸۹۵	-	-	۸۹۵	-	-	۸	-	۸	-	-	-	جمع قارچ ها
-	-	۳۰۶,۲۸۰	۱,۸۴۰	۹۰۶	۳۰۳,۵۳۴	۳۵,۵۴۴	۱۰,۳۷۸	۴۳,۴۰۱	۱۸۱	۴۳,۲۱۹	۵,۴۹۱	۱۶	۵,۴۷۵	جمع محصولات باغی
-	-	۳۰۹,۸۵۱	۱,۸۴۰	۹۰۶	۳۰۷,۱۰۵	۳۵,۵۴۴	۱۰,۳۷۸	۴۳,۴۲۰	۱۸۱	۴۳,۲۳۸	۵,۴۹۱	۱۶	۵,۴۷۵	مجموع محصولات باغی و گلخانه

جدول ۴-۲۸ سطح، میزان تولید و عملکرد محصولات گلخانه استان زنجان

عملکرد تک محصول (کیلوگرم در هکتار)		میزان تولید کل محصول (تن)			میزان تولید تک محصول (تن)			سطح زیر کشت تک محصول (هکتار)			نام محصول
دیم	آبی	جمع	دیم	آبی	جمع	دیم	آبی	جمع	دیم	آبی	
-	۲۱۷,۰۳۹	۳۸۶	-	۳۸۶	۲۷۶	-	۲۷۶	۱	-	۱	خیار
-	۲۷۱,۱۲۱	۴۱۰	-	۴۱۰	۳۱۰	-	۳۱۰	۱	-	۱	گوجه فرنگی
-	۱۸۰,۳۱۷	۵۱۱	-	۵۱۱	۵۱۱	-	۵۱۱	۳	-	۳	لفل
-	-	-	-	-	-	-	-	-	-	-	بادمجان
-	۴۱,۶۶۷	۱	-	۱	۱	-	۱	۰.۰۲	-	۰.۰۲	سبزیجات برگی
-	-	-	-	-	-	-	-	-	-	-	سایر محصولات جالیزی
-	-	۱,۳۰۸	-	۱,۳۰۸	۱,۰۹۸	-	۱,۰۹۸	۵	-	۵	جمع سبزی و صیفی گلخانه ای
-	۱۶۵,۲۳۲	۲,۲۶۳	-	۲,۲۶۳	۲,۲۶۳	-	۲,۲۶۳	۱۴	-	۱۴	توت فرنگی
-	-	۲,۲۶۳	-	۲,۲۶۳	۲,۲۶۳	-	۲,۲۶۳	۱۴	-	۱۴	جمع میوه های گلخانه ای
-	-	۳,۵۷۱	-	۳,۵۷۱	۳,۳۶۱	-	۳,۳۶۱	۱۹	-	۱۹	جمع محصولات گلخانه

جدول ۴-۲۹ سطح، میزان تولید و عملکرد محصولات باغبانی استان سمنان

عملکرد (کیلوگرم در هکتار)	میزان تولید (تن)					تعداد درختان پراکنده		سطح زیر کشت (هکتار)						نام محصول
	آبی		جمع	پراکنده	دیم	آبی	غیر بارور	بارور			غیر بارور			
	دیم	جمع						جمع	دیم	آبی	جمع	دیم	آبی	
۱۷,۵۵۲	۲۱,۸۱۲	۶۰,۷۳۰	۲۴	۱۷۰	۶۰,۵۳۶	۴۶۸	۵۴	۲,۷۸۵	۱۰	۲,۷۷۵	۶۶۵	۱	۶۶۴	سیب
۸,۴۷۴	۱۲,۹۹۵	۶,۰۲۷	۸	۷۴	۵,۹۴۵	۲۴۱	۴	۴۶۶	۹	۴۵۸	۲۴۳	۳	۲۴۰	گللابی
۹,۰۰۰	۱۶,۱۳۴	۱,۴۵۳	۰	۲۷	۱,۴۲۶	۰	۰	۹۱	۳	۸۸	۴۸	۴	۴۴	به
-	-	۲۰	۰	۰	۲۰	۰	۰	۱۰	۰	۱۰	۱	۰	۱	سایر میوه های دانه دار
-	-	۶۸,۲۳۱	۳۱	۲۷۲	۶۷,۹۲۷	۷۰۹	۵۸	۳,۳۵۳	۲۱	۳,۳۳۱	۹۵۷	۸	۹۴۹	جمع میوه های دانه دار
۱,۲۵۰	۸,۹۷۱	۵,۴۰۲	۶	۱	۵,۳۹۵	۵۴۰	۰	۶۰۲	۱	۶۰۱	۲۱۳	۰.۴	۲۱۳	آلبالو
۲,۰۴۶	۹,۵۸۵	۴,۹۶۲	۱	۷	۴,۹۵۴	۳۷	۰	۵۲۰	۳	۵۱۷	۱۸۲	۰	۱۸۲	گیلاس
۸۰۰	۷,۸۸۹	۲,۳۸۵	۰	۴	۲,۳۸۱	۰	۰	۳۰۷	۵	۳۰۲	۹۲	۲	۹۰	گوجه
۶,۴۶۵	۱۲,۰۲۷	۶,۳۶۴	۰.۴	۷۸	۶,۲۸۶	۱۲	۰	۵۳۵	۱۲	۵۲۳	۱۷۲	۰.۱	۱۷۱	آلو
۴,۶۰۲	۱۳,۱۲۳	۶,۹۰۰	۷	۲۰	۶,۸۷۳	۶۸	۱۰	۵۲۸	۴	۵۲۴	۲۰۸	۳	۲۰۵	هلو
-	۷,۷۴۱	۱۵۵	۰	۰	۱۵۵	۰	۰	۲۰	۰	۲۰	۵	۰	۵	شفتالو
-	۹,۹۵۹	۶۶,۲۵۰	۶۸	۰	۶۶,۱۸۲	۲,۰۴۷	۲۰۰	۶,۶۴۵	۰	۶,۶۴۵	۱,۳۳۷	۰	۱,۳۳۷	زرد آلو و قیسی
۴,۷۹۶	۱۲,۳۳۲	۱,۲۹۸	۰	۲۴	۱,۲۷۵	۰	۰	۱۰۸	۵	۱۰۳	۴۶	۲	۴۴	شلیل
-	۸,۶۸۷	۲۰۶	۰	۰	۲۰۶	۰	۰	۲۴	۰	۲۴	۱۴	۰	۱۴	آلو قطره طلا
-	-	۲۶	۰	۰	۲۶	۰	۰	۵	۰	۵	۰.۳	۰	۰.۳	سایر میوه های هسته دار
-	-	۹۳,۹۴۸	۸۲	۱۳۳	۹۳,۷۳۳	۲,۷۰۴	۲۱۰	۹,۲۹۴	۳۰	۹,۲۶۴	۲,۲۶۹	۸	۲,۲۶۱	جمع میوه های هسته دار
۱۲,۹۱۲	۲۸,۷۲۳	۱۲۳,۸۲۵	۸	۱۱۸	۱۲۳,۷۰۰	۵۰۰	۰	۴,۳۱۶	۹	۴,۳۰۷	۱,۳۵۶	۳	۱,۳۵۳	انگور
-	۲,۸۰۰	۴۲۴	۰	۰	۴۲۴	۰	۰	۱۵۱	۰	۱۵۱	۱۱۴	۰	۱۱۴	توت درختی و انواع شاه توت
-	۴,۱۶۷	۳۸	۰	۰	۳۸	۰	۰	۹	۰	۹	۰	۰	۰	توت فرنگی
-	۵,۰۰۰	۲۵	۰	۰	۲۵	۰	۰	۵	۰	۵	۰	۰	۰	تمشک
-	-	۲۵	۰	۰	۲۵	۰	۰	۴	۰	۴	۰	۰	۰	سایر میوه های دانه ریز

جدول ۴-۲۹ سطح، میزان تولید و عملکرد محصولات باغبانی استان سمنان

عملکرد (کیلوگرم در هکتار)	میزان تولید (تن)					تعداد درختان پراکنده		سطح زیر کشت (هکتار)						نام محصول
	آبی		جمع	پراکنده	دیم	بارور	غیر بارور	بارور			غیر بارور			
	دیم	آبی						جمع	دیم	آبی	جمع	دیم	آبی	
-	-	۱۲۴,۳۳۵	۸	۱۱۸	۱۲۴,۲۱۰	۵۰۰	۰	۴,۴۸۵	۹	۴,۴۷۶	۱,۴۷۰	۳	۱,۴۶۷	جمع میوه های دانه ریز
۴۰۰	۱,۶۲۸	۳۳,۰۲۸	۲	۰.۲	۳۳,۰۲۶	۶۲۰	۳۰۰	۲۰,۲۸۳	۰.۵	۲۰,۲۸۳	۶,۴۶۸	۰	۶,۴۶۸	پسته
۳۸۷	۱,۳۶۲	۱,۸۵۲	۷	۷	۱,۸۲۸	۶۳۵	۰	۱,۳۶۸	۱۸	۱,۳۴۹	۴۰۷	۲۰	۳۸۷	بادام
۳۵۴	۲,۵۴۵	۶,۳۷۷	۷	۱۳	۶,۳۵۷	۳۶۹	۶۰	۲,۵۳۴	۳۶	۲,۴۹۸	۷۸۰	۱۳	۷۶۸	گردو
-	۳,۸۳۷	۳۴	۰	۰	۳۴	۰	۰	۹	۰	۹	۲	۱	۱	فندق
۱,۲۰۰	۲,۹۷۰	۳۳۳	۰	۲	۳۳۰	۰	۰	۱۱۳	۲	۱۱۱	۱۰۰	۲	۹۸	سنجد
-	-	۱	۰	۰	۱	۰	۰	۰.۳	۰	۰.۳	۰.۰۵	۰	۰.۰۵	سایر میوه های خشک
-	-	۴۱,۶۲۴	۱۵	۲۲	۴۱,۵۸۶	۱,۶۲۴	۳۶۰	۲۴,۳۰۷	۵۷	۲۴,۲۵۰	۷,۷۵۷	۳۵	۷,۷۲۲	جمع میوه های خشک
۱,۴۰۰	۱,۹۶۸	۳۳	۰	۲	۳۱	۰	۰	۱۷	۲	۱۶	۲۰	۰	۲۰	زرشک
-	۲,۶۶۷	۲	۰	۰	۲	۰	۰	۱	۰	۱	۰	۰	۰	سماق
-	۹۱۷	۱۱	۰	۰	۱۱	۰	۰	۱۲	۰	۱۲	۰.۰۵	۰	۰.۰۵	عناب
-	۱,۷۲۳	۳	۰	۰	۳	۰	۰	۲	۰	۲	۳	۳	۰	سایر میوه های سردسیری
۱,۴۰۰	۱,۵۴۶	۴۸	۰	۲	۴۶	۰	۰	۳۱	۲	۳۰	۲۳	۳	۲۰	جمع میوه های سردسیری
-	۲۰۰	۰.۰۱	۰	۰	۰.۰۱	۰	۰	۰.۰۵	۰	۰.۰۵	۰.۰۵	۰	۰.۰۵	سایر مرکبات
-	-	۰.۰۱	۰	۰	۰.۰۱	۰	۰	۰.۰۵	۰	۰.۰۵	۰.۰۵	۰	۰.۰۵	جمع مرکبات
-	۲,۰۸۷	۱۷۴	۱	۰	۱۷۳	۴۵	۰	۸۳	۰	۸۳	۲۶	۰	۲۶	خرما
-	۲۱,۷۴۳	۸۷,۷۸۶	۲۰	۰	۸۷,۷۶۶	۱,۰۴۵	۸۵۰	۴,۰۳۷	۰	۴,۰۳۷	۹۳۵	۰	۹۳۵	انار
-	۱۳,۱۵۲	۴,۹۰۱	۰	۰	۴,۹۰۱	۰	۰	۳۷۳	۰	۳۷۳	۸۴	۰	۸۴	انجیر
-	۳,۷۵۰	۷	۰	۰	۷	۰	۰	۲	۰	۲	۳	۰	۳	خرمالو
-	۲,۷۶۲	۹,۰۰۲	۰.۵	۰	۹,۰۰۲	۱۰۰	۲۵۰	۳,۲۵۹	۰	۳,۲۵۹	۶۰۱	۰	۶۰۱	زیتون
-	-	۳	۰	۰	۳	۰	۰	۲	۰	۲	۰	۰	۰	سایر میوه های نیمه گرمسیری

جدول ۴-۲۹ سطح، میزان تولید و عملکرد محصولات باغبانی استان سمنان

عملکرد (کیلوگرم در هکتار)	میزان تولید (تن)					تعداد درختان پراکنده		سطح زیر کشت (هکتار)						نام محصول
	آبی		جمع	پراکنده	دیم	آبی	دیم	بارور			غیربارور			
	دیم	جمع						جمع	دیم	آبی	جمع	دیم	آبی	
-	-	۱۰۱,۸۷۳	۲۱	۰	۱۰۱,۸۵۲	۱,۱۹۰	۱,۱۰۰	۷,۷۵۵	۰	۷,۷۵۵	۱,۶۵۰	۰	۱,۶۵۰	جمع میوه‌های نیمه گرمسیری
-	۵۰۰	۱	۰	۰	۱	۰	۰	۲	۰	۲	۰	۰	۰	حنا
-	۵۳۶	۲۲	۰	۰	۲۲	۰	۰	۴۰	۰	۴۰	۰	۰	۰	خاکشیر
۱۶۰	۹۷۰	۱,۰۸۶	۰	۶	۱,۰۸۰	۰	۰	۱,۱۵۳	۴۰	۱,۱۱۳	۴	۰	۴	زیره سبز
-	۱,۰۰۳	۱۰	۰	۰	۱۰	۰	۰	۱۰	۰	۱۰	۰.۰۵	۰	۰.۰۵	زیره سیاه
-	۱,۰۶۳	۲۱	۰	۰	۲۱	۰	۰	۲۰	۰	۲۰	۰	۰	۰	سیاه دانه
۶۰۰	۱,۱۰۲	۴	۰	۱	۳	۰	۰	۴	۲	۲	۰	۰	۰	گل گاوزبان
-	۳,۶۴	۱,۷۰۹۳	۰	۰	۱,۷۰۹۳	۰	۰	۴۶۹	۰	۴۶۹	۷۸	۰	۷۸	زعفران
۱,۴۹۱	۲,۲۷۵	۴۷۲	۰	۸	۴۶۳	۰	۰	۲۰۹	۶	۲۰۴	۱۲۳	۱۰	۱۱۳	گل محمدی (گلستان)
-	-	۱,۶۷۱	۱	۹۳	۱,۵۷۷	۰	۰	۹۲۱	۲۷۱	۶۴۹	۲۸۹	۰	۲۸۹	سایر گیاهان دارویی
-	-	۳,۲۸۸	۱	۱۰۹	۳,۱۷۸	-	-	۲,۸۲۹	۳۱۹	۲,۵۱۰	۴۹۵	۱۰	۴۸۵	جمع گیاهان دارویی
-	۲,۹۹۸	۳۶	۰	۰	۳۶	۰	۰	۱۲	۰	۱۲	۳۱	۰	۳۱	توت نوغان (توتستان)
-	-	۰	۰	۰	۰	۰	۰	۵۰۴	۰	۵۰۴	۲۰۹	۱۴	۱۹۵	غیرمثمر درخت و درختچه ها
-	۹,۷۴۴	۵۱۱	۲	۰	۵۰۹	۱۰۰	۰	۵۲	۰	۵۲	۸	۰	۸	باغات مخلوط
-	-	۲۴	۰	۰	۲۴	۰	۰	۴	۰	۴	۲	۰	۲	سایر محصولات مثمر
-	-	۵۷۱	۲	۰	۵۶۹	۱۰۰	۰	۵۷۳	۰	۵۷۳	۲۴۹	۱۴	۲۳۵	جمع سایر محصولات باغبانی
-	۲۱۹,۶۳۶	۱,۲۶۷	-	-	۱,۲۶۷	-	-	۶	-	۶	-	-	-	قارچ دکمه ای
-	-	۱,۲۶۷	-	-	۱,۲۶۷	-	-	۶	-	۶	-	-	-	جمع قارچ ها
-	-	۴۳۵,۱۸۵	۱۶۰	۶۵۵	۴۳۴,۳۶۹	۶,۸۲۷	۱,۷۲۸	۵۲,۶۳۲	۴۳۸	۵۲,۱۹۴	۱۴,۸۶۹	۸۱	۱۴,۷۸۹	جمع محصولات باغی
-	-	۴۶۴,۴۵۸	۱۶۰	۶۵۵	۴۶۳,۶۴۳	۶,۸۲۷	۱,۷۲۸	۵۲,۷۱۸	۴۳۸	۵۲,۲۸۰	۱۴,۸۷۰	۸۱	۱۴,۷۸۹	مجموع محصولات باغی و گلخانه

جدول ۴-۳۰ سطح، میزان تولید و عملکرد محصولات گلخانه‌ای استان سمنان

عملکرد تک محصول (کیلوگرم در هکتار)	میزان تولید کل محصول (تن)				میزان تولید تک محصول (تن)			سطح زیر کشت تک محصول (هکتار)			نام محصول
	آبی	جمع	دیم	جمع	آبی	دیم	جمع	آبی	دیم	جمع	
-	۲۳۰,۵۰۰	۱۹,۳۶۳	-	۱۹,۳۶۳	۱۳,۷۶۳	-	۱۳,۷۶۳	۶۰	-	۶۰	خیار
-	۲۲۰,۹۳۹	۴,۸۳۲	-	۴,۸۳۲	۲,۵۵۶	-	۲,۵۵۶	۱۲	-	۱۲	گوچه فرنگی
-	۱۷۳,۵۷۷	۱,۳۸۳	-	۱,۳۸۳	۷۱۰	-	۷۱۰	۴	-	۴	فلفل
-	۵۰۴,۹۵۰	۱,۹۲۷	-	۱,۹۲۷	۱,۰۲۰	-	۱,۰۲۰	۲	-	۲	بادمجان
-	۱۱۸,۱۹۱	۵۷۸	-	۵۷۸	۴۴۴	-	۴۴۴	۴	-	۴	سبزیجات برگی
-	-	۲۰۸	-	۲۰۸	۲۰۸	-	۲۰۸	۱	-	۱	سایر محصولات جالیزی
-	-	۲۸,۲۹۰	-	۲۸,۲۹۰	۱۸,۷۰۱	-	۱۸,۷۰۱	۸۲	-	۸۲	جمع سبزی و صیفی گلخانه ای
-	۱۰۰,۰۰۰	۱۰	-	۱۰	۸	-	۸	۰.۱	-	۰.۱	توت فرنگی
-	-	۵۴۲	-	۵۴۲	۴۵۴	-	۴۵۴	۳	-	۳	سایر میوه ها
-	-	۵۵۲	-	۵۵۲	۴۶۲	-	۴۶۲	۳	-	۳	جمع میوه های گلخانه ای
-	۵۹۳,۱۰۳	۴۳۱	-	۴۳۱	۴۳۰	-	۴۳۰	۱	-	۱	جمع گیاهان دارویی گلخانه ای
-	-	۲۹,۲۷۳	-	۲۹,۲۷۳	۱۹,۵۹۳	-	۱۹,۵۹۳	۸۶	-	۸۶	جمع محصولات گلخانه

جدول ۴-۳۱ سطح، میزان تولید و عملکرد محصولات باغبانی استان سیستان و بلوچستان

عملکرد (کیلوگرم در هکتار)	میزان تولید (تن)					تعداد درختان پراکنده		سطح زیر کشت (هکتار)						نام محصول	
	آبی	دیم	جمع	پراکنده	جمع	بارور	غیر بارور	جمع	بارور	غیر بارور	جمع	بارور	غیر بارور		
-	۱۱,۶۰۰	۰	۱,۰۳۴	۲۸	۰	۱,۰۰۶	۳۱۳	۳	۸۷	۰	۸۷	۴	۰	۴	سیب
-	۹,۹۹۷	۰	۱۴۴	۰	۰	۱۴۴	۰	۰	۱۴	۰	۱۴	۰	۰	۰	گللابی
-	۷,۳۳۳	۰	۱۱	۰	۰	۱۱	۰	۰	۲	۰	۲	۰	۰	۰	به
-	-	۰	۳۱۰	۰	۰	۳۱۰	۰	۰	۲۰	۰	۲۰	۰.۵	۰	۰.۵	سایر میوه های دانه دار
-	-	۰	۱,۴۹۸	۲۸	۰	۱,۴۷۰	۳۱۳	۳	۱۲۳	۰	۱۲۳	۵	۰	۵	جمع میوه های دانه دار
-	۲,۵۷۱	۰	۱۸	۰	۰	۱۸	۰	۰	۷	۰	۷	۰	۰	۰	آلبالو
-	۱۷,۴۷۹	۰	۴۲۳	۰	۰	۴۲۳	۰	۰	۲۴	۰	۲۴	۰	۰	۰	گوجه
-	۸,۲۹۹	۰	۴۰۷	۰	۰	۴۰۷	۰	۰	۴۹	۰	۴۹	۴	۰	۴	آلو
-	۹,۴۶۶	۰	۴۶۱	۰.۲	۰	۴۶۱	۴	۰	۴۹	۰	۴۹	۳	۰	۳	هلو
-	۷,۳۰۸	۰	۴	۰	۰	۴	۰	۰	۱	۰	۱	۰	۰	۰	شفتالو
-	۷,۷۶۰	۰	۳,۱۴۱	۱۱	۰	۳,۱۳۰	۲۷۶	۱۶۰	۴۰۳	۰	۴۰۳	۹	۰	۹	زرد آلو و قیسی
-	-	۰	۱	۱	۰	۰	۱۵	۲	۰	۰	۰	۰	۰	۰	آلو قطره طلا
-	-	۰	۶۸	۳	۰	۶۴	۵۰	۰	۹	۰	۹	۰.۱	۰	۰.۱	سایر میوه های هسته دار
-	-	۰	۴,۵۲۲	۱۶	۰	۴,۵۰۷	۳۴۵	۱۶۲	۵۴۲	۰	۵۴۲	۱۶	۰	۱۶	جمع میوه های هسته دار
-	۱۱,۷۳۱	۰	۳۵,۲۴۹	۸۲	۰	۳۵,۱۶۷	۴۹۹	۴	۲,۹۹۸	۰	۲,۹۹۸	۱۴۴	۰	۱۴۴	انگور
-	۳,۶۰۶	۰	۲۱۸	۳	۰	۲۱۵	۲۵	۰	۶۰	۰	۶۰	۶	۰	۶	توت درختی انواع توت و شاه توت
-	-	۰	۵۱۹	-	۰	۵۱۹	۰	۰	۲۵	۰	۲۵	۰	۰	۰	سایر میوه های دانه ریز
-	-	۰	۳۵,۹۸۷	۸۵	۰	۳۵,۹۰۲	۵۲۴	۴	۳,۰۸۳	۰	۳,۰۸۳	۱۵۰	۰	۱۵۰	جمع میوه های دانه ریز
-	۱,۰۰۴	۰	۸,۰۷۱	۱۱	۰	۸,۰۶۰	۸,۴۰۵	۱,۷۰۰	۸,۰۳۱	۰	۸,۰۳۱	۱,۸۹۹	۰	۱,۸۹۹	پسته
-	۳,۸۶۸	۰	۱۳۳	۰	۰	۱۳۳	۰	۰	۳۵	۰	۳۵	۱	۰	۱	بادام
-	۵,۷۱۹	۰	۱۵۴	۰	۰	۱۵۴	۰	۰	۲۷	۰	۲۷	۰	۰	۰	گردو

جدول ۴-۳۱ سطح، میزان تولید و عملکرد محصولات باغبانی استان سیستان و بلوچستان

نام محصول	سطح زیر کشت (هکتار)						تعداد درختان پراکنده		میزان تولید (تن)		عملکرد (کیلوگرم در هکتار)	
	جمع	آبی	دییم	غیر بارور	بارور	جمع	آبی	دییم	پراکنده	جمع	آبی	دییم
سنجد	۰	۰	۰	۰	۱۹	۴۸	۰	۰	۰.۳	۴۸	۲,۵۳۹	-
جمع میوه های خشک	۱,۹۰۰	۱,۹۰۰	۰	۱,۷۰۰	۸,۱۱۱	۸,۴۲۵	۰	۰	۱۱	۸,۴۰۶	-	-
زالزالک	۰	۰	۰	۰	۶	۰	۰	۰	۰	۲۳	۳,۸۳۳	-
زرشک	۰	۰	۰	۰	۶	۰	۰	۰	۰	۲	۳۱۶	-
عناب	۰	۰	۰	۰	۱۰	۰	۰	۰	۰	۳۱	۳,۰۱۴	-
سایر میوه های سردسیری	۰	۰	۰	۰	۰.۵	۰	۰	۰	۰	۲	-	-
جمع میوه های سردسیری	۰	۰	۰	۰	۲۳	۵۸	۰	۰	۰	۵۸	-	-
پرتقال	۱۰۳	۱۰۳	۰	۸	۶۲۵	۱۹۹	۰	۰	۱۲	۸,۲۸۳	۱۳,۲۳۸	-
نارنگی	۱۵	۱۵	۰	۰	۱۸۷	۱۶	۰	۰	۱	۳,۳۲۹	۱۷,۷۵۹	-
لیمو ترش	۷۷	۷۷	۰	۴۵	۱,۰۱۴	۱,۹۹۴	۰	۰	۱۶۹	۹,۶۲۴	۹,۳۲۵	-
لیمو شیرین	۶۵	۶۵	۰	۰	۱۲۲	۸۰	۰	۰	۶	۲,۰۷۵	۱۶,۹۷۳	-
گریپ فروت	۱۲	۱۲	۰	۰	۸۳	۱۹	۰	۰	۲	۱,۹۶۶	۲۳,۸۳۰	-
نارنج	۱۶	۱۶	۰	۰	۹۶	۲۲۳	۰	۰	۳۲	۱,۴۱۷	۱۴,۷۹۰	-
سایر مرکبات	۲۳	۲۳	۰	۳۱	۱۳۷	۶۴۷	۰	۰	۵۸	۱,۳۹۸	-	-
جمع مرکبات	۳۱۱	۳۱۱	۰	۸۴	۲,۲۶۳	۳,۱۷۸	۰	۰	۲۸۰	۲۷,۹۰۹	-	-
خرما	۸,۶۵۸	۸,۶۸۲	۲۴	۷,۵۰۱	۵۰,۷۴۲	۱۱۸,۴۱۵	۰	۰	۱۴,۸۷۵	۲۶۴,۰۷۴	۶,۱۰۷	۱,۹۸۳
انار	۱۹۱	۱۹۱	۰	۰	۱,۹۲۵	۳۰,۴۲۱	۰	۰	۰	۲۳,۲۳۸	۱۲,۰۷۰	-
انجیر	۴	۴	۰	۰	۱۴۴	۳۳۴	۰	۰	۰	۷۹۵	۵,۵۳۶	-
زیتون	۱۳	۱۳	۰	۰	۱۷۸	۳۵۰	۰	۰	۰	۱,۰۲۳	۵,۷۵۴	-
سایر میوه های نیمه گرمسیری	۳	۳	۰	۰	۱۶۲	۷۶۵	۰	۰	۰	۵۲۹	-	-

جدول ۴-۳۱ سطح، میزان تولید و عملکرد محصولات باغبانی استان سیستان و بلوچستان

عملکرد (کیلوگرم در هکتار)	میزان تولید (تن)					تعداد درختان پراکنده		سطح زیر کشت (هکتار)						نام محصول
	آبی		جمع	پراکنده	دیم	بارور	غیر بارور	بارور			غیر بارور			
	دیم	آبی						جمع	دیم	آبی	جمع	دیم	آبی	
-	-	۳۳۹,۳۱۴	۶,۸۶۲	۱۴,۸۷۵	۳۱۷,۵۷۸	۱۵۳,۴۶۳	۲۰,۶۰۶	۵۵,۴۱۳	۷,۵۰۱	۴۷,۹۱۳	۹,۲۰۴	۲۴	۹,۱۷۹	جمع میوه‌های نیمه گرمسیری
-	۲۹,۸۲۴	۲۰۳,۱۹۵	۳۶	۰	۲۰۳,۱۵۹	۷۰۷	۰	۶,۸۱۲	۰	۶,۸۱۲	۳۲۴	۰	۳۲۴	موز
-	۱۱,۳۶۷	۱۲,۶۴۱	۶۸	۰	۱۲,۵۷۳	۳۹۳	۰	۱,۱۰۶	۰	۱,۱۰۶	۱۵۵	۰	۱۵۵	انبه
-	۹,۸۷۳	۶۲۲	۴۳	۰	۵۷۹	۵۶۶	۶	۵۹	۰	۵۹	۳	۰	۳	پاپایا
-	۷,۳۲۸	۶,۴۷۳	۵۷	۰	۶,۴۱۶	۶۰۰	۵	۸۷۶	۰	۸۷۶	۱۰۱	۰	۱۰۱	کنار
-	۷,۲۸۵	۹۶۲	۲۵	۰	۹۳۶	۳۲۲	۲	۱۲۹	۰	۱۲۹	۹	۰	۹	چیکو
-	۳,۷۶۱	۱۲	۰	۰	۱۲	۰	۰	۳	۰	۳	۰	۰	۰	تمبر هندی
-	۸,۸۶۴	۴,۲۹۶	۳	۰	۴,۲۹۳	۵۲	۱۰	۴۸۴	۰	۴۸۴	۳۸	۰	۳۸	گواوا
-	۶,۳۷۲	۲۱	۰	۰	۲۱	۰	۰	۳	۰	۳	۰	۰	۰	نارگیل
-	۴,۰۰۰	۲	۰	۰	۲	۰	۰	۰.۵	۰	۰.۵	۱	۰	۱	اناناس
-	-	۴۵۰	۸	۰	۴۴۱	۸۵	۰	۶۰	۰	۶۰	۲	۰	۲	سایر میوه های گرمسیری
-	-	۲۲۸,۶۷۴	۲۴۱	۰	۲۲۸,۴۳۲	۲,۷۲۵	۲۳	۹,۵۳۲	۰	۹,۵۳۲	۶۳۲	۰	۶۳۲	جمع میوه های گرمسیری
-	۴,۷۴۳	۹,۷۳۱	۰	۰	۹,۷۳۱	۰	۰	۲,۰۵۲	۰	۲,۰۵۲	۰	۰	۰	حنا
-	-	۰	۰	۰	۰	۰	۰	۰	۰	۰	۰	۰	۰	رناس
-	۵۱۳	۴	۰	۰	۴	۰	۰	۸	۰	۸	۰	۰	۰	زیره سبز
-	۴,۲۳۰	۲۵۴	۰	۰	۲۵۴	۰	۰	۶۰	۰	۶۰	۰	۰	۰	وسمه
-	۱,۳۶	۰.۰۲۶۵	۰	۰	۰.۰۲۶۵	۰	۰	۱۹	۰	۱۹	۴	۰	۴	زعفران
-	۶۷۵	۱۴	۰	۰	۱۴	۰	۰	۲۱	۰	۲۱	۴	۰	۴	گل محمدی (گلستان)
-	-	۴۶۰	۰	۰	۴۶۰	۰	۰	۳۹۸	۰	۳۹۸	۱	۰	۱	سایر گیاهان دارویی
-	-	۱۰,۴۶۳	۰	۰	۱۰,۴۶۳	۰	۰	۲,۵۵۷	۰	۲,۵۵۷	۹	۰	۹	جمع گیاهان دارویی

جدول ۴-۳۱ سطح، میزان تولید و عملکرد محصولات باغبانی استان سیستان و بلوچستان

عملکرد (کیلوگرم در هکتار)	میزان تولید (تن)					تعداد درختان پراکنده		سطح زیر کشت (هکتار)						نام محصول
	آبی	دیم	جمع	پراکنده	جمع	بارور	غیر بارور	جمع	بارور	غیر بارور	جمع	بارور	غیر بارور	
-	۵۴۵	۱	۰	۰	۱	۰	۰	۱	۰	۱	۰.۰۱	۰	۰.۰۱	توت نوغان (توتستان)
-	-	۰	۰	۰	۰	۰	۰	۰.۰۱	۰	۰.۰۱	۰	۰	۰	غیرمثمر درخت و درختچه ها
-	۷,۳۹۸	۲۵	۰	۰	۲۵	۰	۰	۳	۰	۳	۰.۱	۰	۰.۱	باغات مخلوط
-	-	۲۴۹	۰	۰	۲۴۹	۰	۰	۲۳	۰	۲۳	۱	۰	۱	سایر محصولات مثمر
-	-	۲۷۵	۰	۰	۲۷۵	۰	۰	۲۸	۰	۲۸	۲	۰	۲	جمع سایر محصولات باغبانی
-	-	۶۲۹,۱۹۸	۷,۲۴۳	۱۴,۸۷۵	۶۰۷,۰۸۰	۱۶۵,۷۹۵	۲۲,۴۹۸	۷۹,۴۱۲	۷,۵۰۱	۷۱,۹۱۱	۱۱,۹۱۶	۲۴	۱۱,۸۹۲	جمع محصولات باغی
-	-	۶۷۶,۹۴۲	۷,۲۴۳	۱۴,۸۷۵	۶۵۴,۸۲۴	۱۶۵,۷۹۵	۲۲,۴۹۸	۷۹,۵۳۷	۷,۵۰۱	۷۲,۰۳۶	۱۱,۹۱۶	۲۴	۱۱,۸۹۲	مجموع محصولات باغی و گلخانه

جدول ۴-۳۲ سطح، میزان تولید و عملکرد محصولات گلخانه‌ای استان سیستان و بلوچستان

نام محصول	سطح زیر کشت تک محصول (هکتار)			میزان تولید تک محصول (تن)			میزان تولید کل محصول (تن)			عملکرد تک محصول (کیلوگرم در هکتار)
	آبی	دیم	جمع	آبی	دیم	جمع	آبی	دیم	جمع	
خیار	۷۲	-	۷۲	۱۱,۵۱۸	-	۱۱,۵۱۸	۲۴,۱۶۷	-	۲۴,۱۶۷	۱۶۰,۲۴۲
گوجه فرنگی	۲۸	-	۲۸	۵,۱۴۶	-	۵,۱۴۶	۱۴,۶۴۴	-	۱۴,۶۴۴	۱۸۵,۹۴۲
فلفل	۱۳	-	۱۳	۱,۳۵۷	-	۱,۳۵۷	۱,۹۵۴	-	۱,۹۵۴	۱۰۰,۹۰۲
بادمجان	۱۰	-	۱۰	۱,۴۴۹	-	۱,۴۴۹	۵,۷۴۲	-	۵,۷۴۲	۱۴۰,۰۴۶
سبزیجات برگی	۰.۳	-	۰.۳	۴۰	-	۴۰	۳۰۰	-	۳۰۰	۱۴۰,۲۰۳
سایر محصولات جالیزی	۱	-	۱	۲۰۰	-	۲۰۰	۹۳۳	-	۹۳۳	-
جمع سبزی و صیفی گلخانه ای	۱۲۵	-	۱۲۵	۱۹,۷۱۱	-	۱۹,۷۱۱	۴۷,۷۴۰	-	۴۷,۷۴۰	-
توت فرنگی	۰.۱	-	۰.۱	۴	-	۴	۴	-	۴	۳۷,۰۳۷
جمع میوه های گلخانه ای	۰.۱	-	۰.۱	۴	-	۴	۴	-	۴	-
جمع گیاهان دارویی گلخانه ای	-	-	-	-	-	-	-	-	-	-
جمع محصولات گلخانه	۱۲۵	-	۱۲۵	۱۹,۷۱۵	-	۱۹,۷۱۵	۴۷,۷۴۴	-	۴۷,۷۴۴	۱۵۷,۴۸۳

جدول ۴-۳۳ سطح، میزان تولید و عملکرد محصولات باغبانی استان فارس

عملکرد (کیلوگرم در هکتار)		میزان تولید (تن)				تعداد درختان پراکنده		سطح زیر کشت (هکتار)						نام محصول
								بارور			غیربارور			
دیم	آبی	جمع	پراکنده	دیم	آبی	بارور	غیر بارور	جمع	دیم	آبی	جمع	دیم	آبی	
-	۲۰,۷۶۲	۴۲۸,۲۴۵	۱۷۷	۰	۴۲۸,۰۶۹	۳,۳۷۶	۵	۲۰,۶۱۸	۰.۳	۲۰,۶۱۸	۱,۰۹۴	۱	۱,۰۹۴	سیب
۲,۳۶۷	۱۱,۲۰۵	۹۱۴	۱	۷	۹۰۶	۱۵۰	۰	۸۴	۳	۸۱	۱۰	۰	۱۰	گلایی
۳,۳۷۰	۷,۷۹۸	۱۴,۶۲۳	۲	۵۶	۱۴,۵۶۵	۴۵۰	۰	۱,۸۸۴	۱۷	۱,۸۶۸	۲۲۰	۰	۲۲۰	به
-	-	۲۹۵	۰	۰	۲۹۵	۰	۰	۶۷	۰	۶۷	۳	۰	۳	سایر میوه های دانه دار
-	-	۴۴۴,۰۷۷	۱۷۹	۶۳	۴۴۳,۸۳۴	۳,۹۷۶	۵	۲۲,۶۵۴	۲۰	۲۲,۶۳۴	۱,۳۲۸	۱	۱,۳۲۷	جمع میوه های دانه دار
-	۳,۴۰۴	۴۱۳	۰	۰	۴۱۳	۰	۰	۱۲۱	۰	۱۲۱	۵۶	۰	۵۶	آلبالو
-	۴,۹۱۱	۲۰۷	۰	۰	۲۰۷	۰	۰	۴۲	۰	۴۲	۴۳	۰	۴۳	گیلاس
-	۴,۹۳۲	۱,۱۸۱	۰	۰	۱,۱۸۱	۰	۰	۲۳۹	۰	۲۳۹	۳۲	۰	۳۲	گوجه
۱,۰۹۸	۸,۷۲۱	۱۷,۰۸۸	۲	۱۸۱	۱۶,۹۰۵	۱۷۰	۰	۲,۱۰۴	۱۶۵	۱,۹۳۹	۱۱۷	۱۴	۱۰۳	آلو
۱,۵۸۱	۱۱,۹۵۸	۲۸,۶۱۲	۲۶	۲	۲۸,۵۸۴	۱۰۰	۱,۵۰۰	۲,۳۹۲	۲	۲,۳۹۰	۱۳۰	۰	۱۳۰	هلو
-	۴,۸۶۶	۱۹۲	۰	۰	۱۹۲	۰	۰	۳۹	۰	۳۹	۱	۰	۱	شفتالو
۵۶۳	۸,۲۰۶	۱۷,۷۳۹	۱۱	۱	۱۷,۷۲۷	۲۸۸	۰	۲,۱۶۳	۲	۲,۱۶۰	۱۶۳	۰	۱۶۳	زرد آلو و قیسی
-	۹,۰۹۹	۸۴۶	۰	۰	۸۴۶	۰	۰	۹۳	۰	۹۳	۵۲	۰	۵۲	شلیل
۸۱۶	۴,۳۳۴	۲۵۴	۰	۲	۲۵۲	۰	۰	۶۰	۲	۵۸	۲	۰	۲	آلو قطره طلا
-	-	۴۹۸	۸	۰	۴۹۰	۱۵,۱۰۰	۰	۷۱	۰	۷۱	۶	۰	۶	سایر میوه های هسته دار
-	-	۶۷,۰۳۱	۴۷	۱۸۷	۶۶,۷۹۷	۱۵,۶۵۸	۱,۵۰۰	۷,۳۲۵	۱۷۱	۷,۱۵۴	۶۰۲	۱۴	۵۸۸	جمع میوه های هسته دار
۲,۵۵۱	۱۴,۹۰۷	۴۰۹,۴۲۴	۱۵۵	۷۰,۳۸۲	۳۳۸,۸۸۸	۶,۵۳۳	۲,۴۴۰	۵۰,۳۲۶	۲۷,۵۹۳	۲۲,۷۳۳	۱,۶۵۱	۹۱۴	۷۳۷	انگور

جدول ۴-۳۳ سطح، میزان تولید و عملکرد محصولات باغبانی استان فارس

عملکرد (کیلوگرم در هکتار)		میزان تولید (تن)				تعداد درختان پراکنده		سطح زیر کشت (هکتار)						نام محصول
								بارور			غیربارور			
دیم	آبی	جمع	پراکنده	دیم	آبی	بارور	غیر بارور	جمع	دیم	آبی	جمع	دیم	آبی	
-	۱۰,۰۰۰	۱	۱	۰	۰.۵	۲,۰۱۰	۰	۰.۰۵	۰	۰.۰۵	۰	۰	۰	توت درختی انواع توت و شاه توت
-	-	۱۰	۰	۰	۱۰	۰	۰	۱	۰	۱	۰.۵	۰	۰.۵	سایر میوه های دانه ریز
-	-	۴۰۹,۴۳۶	۱۵۵	۷۰,۳۸۲	۳۳۸,۱۹۹	۸,۵۴۳	۲,۴۴۰	۵۰,۳۲۷	۲۷,۵۹۳	۲۲,۷۳۴	۱,۶۵۱	۹۱۴	۷۳۷	جمع میوه های دانه ریز
۳۰۹	۷۹۵	۲۰,۸۴۵	۱۶	۶	۲۰,۸۲۳	۴,۰۱۵	۰	۲۶,۲۱۱	۱۹	۲۶,۱۹۲	۷,۴۰۲	۲۸	۷,۳۷۵	پسته
۶۷۴	۱,۲۵۹	۲۱,۷۱۹	۱۰	۱۴,۷۰۵	۷,۰۰۵	۲,۰۹۰	۲۰۰	۲۷,۳۷۳	۲۱,۸۰۸	۵,۵۶۴	۷,۳۵۴	۶,۶۶۸	۶۸۶	بادام
۶۶۱	۱,۳۳۵	۹,۳۵۳	۶۰	۲۳۹	۹,۰۵۴	۱,۰۵۳	۱۴	۷,۱۴۲	۳۶۲	۶,۷۸۰	۴۲۰	۸۱	۳۳۹	گردو
-	۸۸۹	۱	۰	۰	۱	۰	۰	۱	۰	۱	۰	۰	۰	فندق
-	۳۲۲	۱	۰	۰	۱	۰	۰	۲	۰	۲	۶	۰	۶	سنجد
-	-	۱۰	۰	۰.۴	۱۰	۰	۰	۱۸	۰.۵	۱۸	۴۰	۴۰	۱	سایر میوه های خشک
-	-	۵۱,۹۲۹	۸۶	۱۴,۹۵۰	۳۶,۸۹۳	۷,۱۵۸	۲۱۴	۶۰,۷۴۷	۲۲,۱۹۰	۳۸,۵۵۷	۱۵,۲۲۲	۶,۸۱۶	۸,۴۰۶	جمع میوه های خشک
-	۱,۵۷۱	۰.۳	۰	۰	۰.۳	۰	۰	۰.۳	۰.۰۵	۰.۲	۰.۰۵	۰.۰۵	۰	زالزالک
-	۱۰۰	۰.۱	۰	۰	۰.۱	۰	۰	۱	۰	۱	۲	۰	۲	زرشک
۷۹	-	۰.۱	۰	۰.۱	۰	۰	۰	۲	۲	۰	۰	۰	۰	سماق
-	۷,۷۲۹	۸۹۶	۰	۰	۸۹۶	۰	۰	۱۱۶	۰	۱۱۶	۶۴	۰	۶۴	ازگیل
-	۸۵۲	۲	۰	۰	۲	۰	۰	۳	۰	۳	۰.۵	۰	۰.۵	عنب
-	-	۴۶۷	۰	۲۵۰	۲۱۷	۰	۰	۲۹۹	۲۵۰	۴۹	۰.۵	۰	۰.۵	سایر میوه های سردسیری
-	-	۱,۳۶۵	۰	۲۵۰	۱,۱۱۵	۰	۰	۴۲۱	۲۵۲	۱۶۹	۶۷	۰.۰۵	۶۷	جمع میوه های سردسیری

جدول ۴-۳۳ سطح، میزان تولید و عملکرد محصولات باغبانی استان فارس

عملکرد (کیلوگرم در هکتار)		میزان تولید (تن)				تعداد درختان پراکنده		سطح زیر کشت (هکتار)						نام محصول
								بارور			غیربارور			
دیم	آبی	جمع	پراکنده	دیم	آبی	بارور	غیر بارور	جمع	دیم	آبی	جمع	دیم	آبی	
-	۱۵,۷۸۰	۳۰۲,۶۸۴	۱	۰	۳۰۲,۶۸۳	۶۰	۰	۱۹,۱۸۲	۰	۱۹,۱۸۲	۱,۱۴۵	۰	۱,۱۴۵	پرتقال
-	۲۲,۷۸۸	۱۱۳,۶۶۹	۱۲	۰	۱۱۳,۶۵۷	۹۰	۰	۴,۹۸۸	۰	۴,۹۸۸	۵۹۵	۰	۵۹۵	نارنگی
-	۲۵,۸۱۶	۳۷۴,۸۹۲	۲	۰	۳۷۴,۸۹۰	۱۶۰	۰	۱۴,۵۲۲	۰	۱۴,۵۲۲	۳,۵۴۲	۰	۳,۵۴۲	لیمو ترش
-	۴۲,۳۰۹	۵۱۷,۱۸۳	۰.۴	۰	۵۱۷,۱۸۳	۲۰	۰	۱۲,۲۲۴	۰	۱۲,۲۲۴	۱,۷۴۸	۰	۱,۷۴۸	لیمو شیرین
-	۲۸,۹۷۴	۳,۳۱۹	۰	۰	۳,۳۱۹	۰	۰	۱۱۵	۰	۱۱۵	۱۹	۰	۱۹	گریپ فروت
-	۲۲,۴۶۵	۶,۲۱۶	۰	۰	۶,۲۱۶	۰	۰	۲۷۷	۰	۲۷۷	۱۲۶	۰	۱۲۶	نارنج
-	-	۳۳,۹۶۶	۰	۰	۳۳,۹۶۶	۰	۰	۱,۲۸۴	۰	۱,۲۸۴	۳۰۶	۰	۳۰۶	سایر مرکبات
-	-	۱,۳۵۱,۹۳۰	۱۶	۰	۱,۳۵۱,۹۱۴	۳۳۰	۰	۵۲,۵۹۱	۰	۵۲,۵۹۱	۷,۴۸۱	۰	۷,۴۸۱	جمع مرکبات
۱,۸۰۶	۸,۹۸۸	۲۹۱,۷۵۱	۲۶	۱,۱۴۲	۲۹۰,۵۸۳	۵۰۰	۰	۳۲,۹۶۴	۶۳۲	۳۲,۳۳۲	۴,۸۸۵	۳۰۲	۴,۵۸۴	خرما
۱۱,۸۱۲	۱۴,۹۲۳	۳۸۲,۳۳۲	۱۴۰	۲,۵۶۳	۳۷۹,۶۲۹	۱,۸۰۰	۰	۲۵,۶۵۶	۲۱۷	۲۵,۴۳۹	۱,۷۹۷	۲۷	۱,۷۷۰	انار
۸۳۹	۳,۳۰۲	۳۴,۸۰۶	۲۰	۲۹,۸۶۸	۴,۹۱۹	۱۸,۳۲۲	۲۳۰	۳۷,۰۷۶	۳۵,۵۸۷	۱,۴۹۰	۷,۹۷۰	۶,۴۷۶	۱,۴۹۴	انجیر
-	۱۱,۵۷۹	۲,۱۰۴	۰	۰	۲,۱۰۴	۰	۰	۱۸۲	۰	۱۸۲	۳۳	۰	۳۳	خرمالو
۱,۱۹۲	۲,۰۴۲	۱۲,۵۷۲	۱۰	۴۰۷	۱۲,۱۵۵	۴۱,۸۲۷	۰	۶,۲۹۳	۳۴۱	۵,۹۵۲	۲,۰۵۱	۱۷	۲,۰۳۴	زیتون
-	-	۴۷۶	۰	۱۳	۴۶۳	۰	۰	۳۳	۸	۲۵	۱۲	۰	۱۲	سایر میوه های نیمه گرمسیری
-	-	۲,۰۷۵,۹۷۲	۲۱۲	۳۳,۹۹۳	۲,۰۴۱,۷۶۷	۶۲,۷۷۹	۲۳۰	۱۵۴,۷۹۵	۳۶,۷۸۵	۱۱۸,۰۱۰	۲۴,۲۳۰	۶,۸۲۲	۱۷,۴۰۸	جمع میوه های نیمه گرمسیری
-	-	۰	۰	۰	۰	۰	۰	۰	۰	۰	۰.۱	۰	۰.۱	انبه
-	۵,۶۶۴	۷۳	۰	۰	۷۳	۰	۰	۱۳	۰	۱۳	۲	۱	۱	کنار

جدول ۴-۳۳ سطح، میزان تولید و عملکرد محصولات باغبانی استان فارس

عملکرد (کیلوگرم در هکتار)		میزان تولید (تن)				تعداد درختان پراکنده		سطح زیر کشت (هکتار)						نام محصول
								بارور			غیربارور			
دیم	آبی	جمع	پراکنده	دیم	آبی	بارور	غیر بارور	جمع	دیم	آبی	جمع	دیم	آبی	
-	-	۶۰	۰	۰	۶۰	۰	۰	۲۱	۰	۲۱	۰	۰	۰	سایر میوه های گرمسیری
-	-	۱۳۳	۰	۰	۱۳۳	۰	۰	۳۳	۰	۳۳	۲	۱	۱	جمع میوه های گرمسیری
-	۳۰۰	۰.۳	۰	۰	۰.۳	۰	۰	۱	۰	۱	۰	۰	۰	حنا
۵۵	۲۱۸	۶۷۴	۰	۲۴۱	۴۳۴	۰	۰	۶,۳۹۹	۴,۴۱۴	۱,۹۸۶	۰	۰	۰	خاکشیر
-	-	۰	۰	۰	۰	۰	۰	۵	۴	۱	۰	۰	۰	رناس
۴۸	۳,۲۹۴	۲۴۰	۰	۳۳	۲۰۷	۰	۰	۷۵۹	۶۹۶	۶۳	۲	۲	۰	زیره سبز
۱۹۱	۳۰۰	۶	۰	۴	۲	۰	۰	۲۷	۲۲	۶	۰	۰	۰	زیره سیاه
۲۰۰	۷۶۱	۱۷۲	۰	۰.۱	۱۷۱	۰	۰	۲۲۶	۰.۵	۲۲۵	۱۱	۰	۱۱	سیاه دانه
-	۸۳۹	۵	۰	۰	۵	۰	۰	۶	۰	۶	۰	۰	۰	گل گاوزبان
-	۱۰,۰۰۳	۱۱۲	۰	۰	۱۱۲	۰	۰	۱۱	۰	۱۱	۰	۰	۰	مرزنجوش
-	۲.۹۱	۲.۶۴۱۲	۰.۰۰۶	۰	۲.۶۳۵۲	۰	۰	۹۰.۵	۰	۹۰.۵	۷۳	۰	۷۳	زعفران
۶۷۳	۲,۰۸۸	۸,۲۰۸	۰	۳,۳۷۸	۴,۸۳۰	۰	۰	۷,۳۳۱	۵,۰۱۸	۲,۳۱۳	۴۳۰	۲۵۱	۱۷۹	گل محمدی (گلستان)
-	-	۴,۶۲۶	۰	۱۱۶	۴,۵۱۱	۰	۰	۲,۶۶۲	۸۴۸	۱,۸۱۴	۸۲۴	۶۲۱	۲۰۳	سایر گیاهان دارویی
-	-	۱۴,۰۴۷	۰.۰۰۶	۳,۷۷۲	۱۰,۲۷۵	۰	۰	۱۸,۳۳۲	۱۱,۰۰۱	۷,۳۳۱	۱,۳۳۹	۸۷۳	۴۶۶	جمع گیاهان دارویی
-	۱,۱۰۰	۷	۰	۰	۷	۰	۰	۶	۰	۶	۰	۰	۰	توت نوغان (توتستان)
-	۸,۰۰۰	۲۸	۰	۰	۲۸	۰	۰	۳	۰	۳	۰	۰	۰	ازگیل ژاپنی
-	-	۰	۰	۰	۰	۰	۱,۲۱۰	۶	۰	۶	۱,۱۳۴	۴۶	۱,۰۸۸	غیرمثمر درخت و درختچه ها

جدول ۴-۳۳ سطح، میزان تولید و عملکرد محصولات باغبانی استان فارس

عملکرد (کیلوگرم در هکتار)		میزان تولید (تن)				تعداد درختان پراکنده		سطح زیر کشت (هکتار)						نام محصول
								بارور			غیربارور			
دیم	آبی	جمع	پراکنده	دیم	آبی	بارور	غیر بارور	جمع	دیم	آبی	جمع	دیم	آبی	
۱,۴۲۱	۶,۰۳۰	۱,۵۹۴	۵۱	۱۰	۱,۵۳۳	۱,۱۵۰	۱۰۰	۲۶۱	۷	۲۵۴	۳۱	۰	۳۱	باغات مخلوط
-	-	۳۸۳	-	۱	۳۸۲	۰	۰	۵۴۶	۳	۵۴۳	۷	۰	۷	سایر محصولات مثمر
-	-	۲,۰۱۱	۵۱	۱۱	۱,۹۴۹	۱,۱۵۰	۱,۳۱۰	۸۲۳	۱۰	۸۱۳	۱,۱۷۱	۴۶	۱,۱۲۵	جمع سایر محصولات باغبانی
-	۳۹,۹۷۲	۱۱,۹۴۴	-	-	۱۱,۹۴۴	-	-	۲۹۹	-	۲۹۹	-	-	-	قارچ دکمه ای
-	۲۰۸,۳۳۳	۲۵۰	-	-	۲۵۰	-	-	۱	-	۱	-	-	-	سایر قارچ های خوراکی
-	-	۱۲,۱۹۴	-	-	۱۲,۱۹۴	-	-	۳۰۰	-	۳۰۰	-	-	-	جمع قارچ ها
-	-	۳,۰۷۸,۱۹۴	۷۳۰	۱۲۳,۶۰۹	۲,۹۵۳,۸۵۶	۹۹,۲۶۴	۵,۶۹۹	۳۱۵,۷۵۶	۹۸,۰۲۱	۲۱۷,۷۳۵	۴۵,۶۱۲	۱۵,۴۸۷	۳۰,۱۲۶	جمع محصولات باغی
-	-	۳,۱۱۵,۱۶۸	۷۳۰	۱۲۳,۶۰۹	۲,۹۹۰,۸۳۰	۹۹,۲۶۴	۵,۶۹۹	۳۱۵,۹۳۴	۹۸,۰۲۱	۲۱۷,۹۱۳	۴۵,۶۱۲	۱۵,۴۸۷	۳۰,۱۲۶	مجموع محصولات باغی و گلخانه

جدول ۴-۳۴ سطح، میزان تولید و عملکرد محصولات گلخانه استان فارس

نام محصول	سطح زیر کشت تک محصول (هکتار)			میزان تولید تک محصول (تن)			میزان تولید کل محصول (تن)			عملکرد تک محصول (کیلوگرم در هکتار)	
	آبی	دیم	جمع	آبی	دیم	جمع	آبی	دیم	جمع	آبی	دیم
خیار	۸۸	-	۸۸	۱۵,۰۸۹	-	۱۵,۰۸۹	۱۹,۰۶۹	-	۱۹,۰۶۹	۱۷۲,۳۳۶	-
گوجه فرنگی	۱۲	-	۱۲	۲,۲۷۵	-	۲,۲۷۵	۶,۲۴۳	-	۶,۲۴۳	۱۹۲,۶۵۴	-
فلفل	۵۹	-	۵۹	۷,۱۳۵	-	۷,۱۳۵	۸,۶۹۸	-	۸,۶۹۸	۱۲۱,۸۶۸	-
بادمجان	۱	-	۱	۹۰	-	۹۰	۵۵۱	-	۵۵۱	۱۵۰,۰۰۰	-
سبزیجات برگی	۹	-	۹	۶۵۷	-	۶۵۷	۱,۲۰۱	-	۱,۲۰۱	۶۹,۱۷۲	-
سایر محصولات جالیزی	۲	-	۲	۱۱۸	-	۱۱۸	۲۴۴	-	۲۴۴	-	-
جمع سبزی و صیفی گلخانه ای	۱۷۰	-	۱۷۰	۲۵,۳۶۴	-	۲۵,۳۶۴	۳۶,۰۰۶	-	۳۶,۰۰۶	-	-
توت فرنگی	-	-	-	-	-	-	۱	-	۱	-	-
سایر میوه ها	۰.۳	-	۰.۳	۴۹	-	۴۹	۲۰۱	-	۲۰۱	-	-
جمع میوه های گلخانه ای	۰.۳	-	۰.۳	۴۹	-	۴۹	۲۰۲	-	۲۰۲	-	-
جمع گیاهان دارویی گلخانه ای	۸	-	۸	۷۵۶	-	۷۵۶	۷۶۶	-	۷۶۶	۹۲,۹۰۹	-
جمع محصولات گلخانه	۱۷۸	-	۱۷۸	۲۶,۱۶۹	-	۲۶,۱۶۹	۳۶,۹۷۴	-	۳۶,۹۷۴	-	-

جدول ۴-۳۵ سطح، تولید و عملکرد محصولات باغبانی استان قزوین

عملکرد (کیلوگرم در هکتار)		میزان تولید (تن)				تعداد درختان پراکنده		سطح زیر کشت (هکتار)						نام محصول
								بارور			غیر بارور			
دیم	آبی	جمع	پراکنده	دیم	آبی	بارور	غیر بارور	جمع	دیم	آبی	جمع	دیم	آبی	
۱,۶۶۷	۱۱,۶۲۲	۱۵,۱۸۴	۱	۱۰	۱۵,۱۷۳	۵۰	۰	۱,۳۱۱	۶	۱,۳۰۵	۹	۰	۹	سیب
-	۱۴,۷۱۵	۱۹,۹۰۶	۰	۰	۱۹,۹۰۶	۰	۳۰	۱,۳۵۳	۰	۱,۳۵۳	۶۳	۰	۶۳	گلایی
-	۵,۹۸۳	۲۲۲	۰	۰	۲۲۲	۰	۰	۳۷	۰	۳۷	۱۳	۰	۱۳	به
-	-	۸۵	۰	۰.۵	۸۴	۰	۰	۹	۰.۰۵	۹	۰	۰	۰	سایر میوه های دانه دار
-	-	۳۵,۳۹۶	۱	۱۱	۳۵,۳۸۴	۵۰	۳۰	۲,۷۱۰	۶	۲,۷۰۴	۸۵	-	۸۵	جمع میوه های دانه دار
-	۶,۴۵۷	۴,۷۹۸	۲	۰	۴,۷۹۵	۱۴۹	۰	۷۴۳	۰	۷۴۳	۶	۰	۶	آلبالو
۳,۴۶۴	۱۰,۲۶۹	۶۶,۶۸۵	۰.۳	۵	۶۶,۶۷۹	۷	۰	۶,۴۹۴	۱	۶,۴۹۳	۴۳۲	۰	۴۳۲	گیلاس
-	۶,۶۷۵	۸۹	۱	۰	۸۸	۵۳	۰	۱۳	۰	۱۳	۲	۰	۲	گوجه
-	۹,۷۹۰	۲,۴۱۹	۰.۳	۰	۲,۴۱۸	۲۵	۰	۲۴۷	۰	۲۴۷	۳	۰	۳	آلو
-	۹,۹۲۴	۳۲,۳۴۰	۰	۰	۳۲,۳۴۰	۰	۰	۳,۲۵۹	۰	۳,۲۵۹	۳۶	۰	۳۶	هلو
-	۱۰,۲۱۳	۷۲	۰	۰	۷۲	۰	۰	۷	۰	۷	۰	۰	۰	شفتالو
-	۴,۵۷۴	۳۵۱	۰	۰	۳۵۱	۰	۰	۷۷	۰	۷۷	۱۰	۰	۱۰	زرد آلو و قیسی
-	۹,۴۰۷	۲۰,۶۲۲	۰	۰	۲۰,۶۲۲	۰	۰	۲,۱۹۲	۰	۲,۱۹۲	۲۰	۰	۲۰	شلیل
-	۷,۵۹۷	۲۰۵	۰	۰	۲۰۵	۰	۰	۲۷	۰	۲۷	۰	۰	۰	آلو قطره طلا
-	-	۲۴۷	۰	۰	۲۴۷	۰	۰	۳۲	۰	۳۲	۱	۰	۱	سایر میوه های هسته دار
-	-	۱۲۷,۸۲۶	۴	۵	۱۲۷,۸۱۷	۲۳۴	۰	۱۳,۰۹۱	۱	۱۳,۰۹۰	۵۰۹	۰	۵۰۹	جمع میوه های هسته دار
۳,۳۸۹	۹,۴۴۹	۲۵۱,۶۴۳	۲۱	۹۴۲	۲۵۰,۶۷۹	۱۸۲	۳	۲۶,۸۰۷	۲۷۸	۲۶,۵۲۹	۱۹۴	۰.۲	۱۹۳	انگور
-	۱,۷۵۶	۴۵	۰.۰۱	۰	۴۵	۱	۰	۲۶	۰	۲۶	۲	۰	۲	توت درختی انواع توت و شاه توت
-	-	۲۵۱,۶۸۸	۲۱	۹۴۲	۲۵۰,۷۲۵	۱۸۳	۳	۲۶,۸۳۳	۲۷۸	۲۶,۵۵۵	۱۹۶	۰.۲	۱۹۶	جمع میوه های دانه ریز
۲۱۹	۶۶۸	۴,۴۰۴	۰.۳	۷	۴,۳۹۶	۱۵۰	۰	۶,۶۱۷	۳۲	۶,۵۸۵	۳,۶۷۷	۳	۳,۶۷۵	پسته
۵۳۵	۹۲۰	۱,۱۴۳	۳	۹۸	۱,۰۴۲	۵,۲۸۷	۶۵۷	۱,۳۱۶	۱۸۳	۱,۱۳۳	۱۱۵	۲	۱۱۳	بادام

جدول ۴-۳۵ سطح، تولید و عملکرد محصولات باغبانی استان قزوین

عملکرد (کیلوگرم در هکتار)		میزان تولید (تن)				تعداد درختان پراکنده		سطح زیر کشت (هکتار)						نام محصول
								بارور			غیر بارور			
دیم	آبی	جمع	پراکنده	دیم	آبی	بارور	غیر بارور	جمع	دیم	آبی	جمع	دیم	آبی	
۱,۱۵۳	۱,۳۲۷	۶,۶۰۷	۱۲	۲۲	۶,۵۷۲	۱,۳۸۷	۵۵۹	۴,۹۷۱	۱۹	۴,۹۵۱	۹۵	۰.۱	۹۵	گردو
-	۱,۰۶۹	۲,۴۶۲	۰.۰۴	۰	۲,۴۶۲	۱۹	۰	۲,۳۰۳	۰	۲,۳۰۳	۵	۰	۵	فندق
-	۱,۲۵۰	۰.۰۰۵	۰	۰	۰.۰۰۵	۰	۰	۰.۰۴	۰	۰.۰۴	۰	۰	۰	سنجد
-	-	۰.۲	۰	۰	۰.۲	۰	۰	۰.۵	۰	۰.۵	۰	۰	۰	سایر میوه های خشک
-	-	۱۴,۶۱۶	۱۶	۱۲۷	۱۴,۴۷۲	۶,۸۴۳	۱,۲۱۶	۱۵,۲۰۷	۲۳۵	۱۴,۹۷۳	۳,۸۹۲	۵	۳,۸۸۸	جمع میوه های خشک
۱,۱۴۴	۱,۵۳۳	۱۴۵	۰	۱۴۳	۲	۰	۰	۱۲۷	۱۲۵	۲	۰	۰	۰	زالزالک
-	۹۱۱	۴	۰	۰	۴	۰	۰	۵	۰	۵	۰	۰	۰	سماق
-	۹۵۴	۰.۲	۰	۰	۰.۲	۰	۰	۰.۲	۰	۰.۲	۰	۰	۰	ازگیل
-	۷,۵۶۴	۵,۴۸۴	۰	۰	۵,۴۸۴	۰	۰	۷۲۵	۰	۷۲۵	۰.۵	۰	۰.۵	زغال اخته
-	-	۲۲	۰	۰	۲۲	۰	۰	۵	۰	۵	۰.۵	۰	۰.۵	سایر میوه های سردسیری
-	-	۵,۶۵۵	۰	۱۴۳	۵,۵۱۲	۰	۰	۸۶۲	۱۲۵	۷۳۷	۱	۰	۱	جمع میوه های سردسیری
۴,۰۰۰	۵,۸۲۴	۲,۱۹۳	۰.۵	۵	۲,۱۸۸	۱۸	۰	۳۷۷	۱	۳۷۶	۸۶	۰	۸۶	انار
-	۴,۴۷۸	۳	۰.۱	۰	۳	۳	۰	۱	۰	۱	۰	۰	۰	انجیر
-	۷,۰۸۰	۸۱	۰	۰	۸۱	۰	۰	۱۱	۰	۱۱	۱	۰	۱	خرمالو
۲,۷۲۵	۴,۸۱۳	۳۴,۳۴۷	۰.۱	۲۲	۳۴,۳۲۵	۶	۰	۷,۱۴۰	۸	۷,۱۳۲	۱,۵۵۵	۰	۱,۵۵۵	زیتون
-	-	۸	۰	۰	۸	۰	۰	۳	۰	۳	۴۶	۰	۴۶	سایر میوه های نیمه گرمسیری
-	-	۳۶,۶۳۲	۱	۲۷	۳۶,۶۰۵	۲۷	۰	۷,۵۳۲	۹	۷,۵۲۲	۱,۶۸۷	۰	۱,۶۸۷	جمع میوه های نیمه گرمسیری
۲۸	۴۰۰	۱	۰	۰.۵	۱	۰	۰	۲۰	۱۸	۲	۰	۰	۰	زیره سبز
-	۳۴۴	۲	۰	۰	۲	۰	۰	۵	۰	۵	۰	۰	۰	گل گاوزبان
-	۳.۸۸	۰.۰۵۸۸	۰	۰	۰.۰۵۸۸	۰	۰	۱۵	۰	۱۵	۱	۰	۱	زعفران
-	۳۵۶	۲۱	۰	۰	۲۱	۰	۰	۵۹	۰	۵۹	۰	۰	۰	گل محمدی (گلستان)

جدول ۴-۳۵ سطح، تولید و عملکرد محصولات باغبانی استان قزوین

نام محصول	سطح زیر کشت (هکتار)						تعداد درختان پراکنده		میزان تولید (تن)		عملکرد (کیلوگرم در هکتار)			
	بارور			غیربارور			بارور	غیر بارور	آبی	دییم	جمع	آبی	دییم	
	جمع	آبی	دییم	جمع	آبی	دییم								
سایر گیاهان دارویی	۰	۰	۰	۰	۰	۰	۰	۰	۰	۰	۰	۰	۰	۰
جمع گیاهان دارویی	۱	۰	۰	۱۲۹	۱۱۱	۱۸	۰	۰	۵۸	۰.۵	۵۹	-	-	-
توت نوغان (توتستان)	۰	۰	۰	۳	۳	۰	۰	۰	۱	۰	۱	۴۲۲	-	-
غیرمثمر درخت و درختچه ها	۵	۰	۰	۷	۷	۰	۱,۳۰۰	۹۶,۲۵۰	۰	۰	۰	-	-	-
باغات مخلوط	۴۵	۱	۰	۲۱۱	۲۰۲	۹	۲۵۰	۱,۶۰۰	۵۹۳	۳۳	۶۲۷	۲,۹۳۲	۳,۹۰۶	-
سایر محصولات مثمر	۲	۰	۰	۰	۰	۰	۰	۰	۰	۰	۰	-	-	-
جمع سایر محصولات باغبانی	۵۲	۱	۰	۲۲۱	۲۱۳	۹	۱,۵۵۰	۹۷,۸۵۰	۵۹۵	۳۳	۶۲۸	-	-	-
قارچ صدفی	-	-	-	۱	۱	-	-	-	۵	-	۵	۸,۹۲۹	-	-
قارچ دکمه ای	-	-	-	۵۵	۵۵	-	-	-	۱۰,۷۶۵	-	۱۰,۷۶۵	۱۹۵,۶۵۶	-	-
جمع قارچ ها	-	-	-	۵۶	۵۶	-	-	-	۱۰,۷۷۰	-	۱۰,۷۷۰	-	-	-
جمع محصولات باغی	۶,۴۱۹	۶	۰	۶۶,۶۴۰	۶۵,۹۵۹	۶۸۱	۸,۸۸۷	۹۹,۰۹۹	۴۸۱,۹۳۹	۱,۲۸۹	۴۸۳,۲۷۱	-	-	-
مجموع محصولات باغی و گلخانه	۶,۴۱۹	۶	۰	۶۶,۶۶۹	۶۵,۹۸۸	۶۸۱	۸,۸۸۷	۹۹,۰۹۹	۴۸۹,۵۹۳	۱,۲۸۹	۴۹۰,۹۲۵	-	-	-

جدول ۴-۳۶ سطح، میزان تولید و عملکرد محصولات گلخانه‌ای استان قزوین

نام محصول	سطح زیر کشت تک محصول (هکتار)			میزان تولید تک محصول (تن)			میزان تولید کل محصول (تن)			عملکرد تک محصول (کیلوگرم در هکتار)	
	آبی	دیم	جمع	آبی	دیم	جمع	آبی	دیم	جمع	آبی	دیم
خیار	۱۷	-	۱۷	۱,۰۱۴	-	۱,۰۱۴	۲,۶۱۴	-	۲,۶۱۴	۶۰,۹۷۴	-
گوجه فرنگی	۵	-	۵	۱,۷۰۰	-	۱,۷۰۰	۲,۷۶۰	-	۲,۷۶۰	۳۶۲,۸۶۰	-
فلفل	۲	-	۲	۳۳۸	-	۳۳۸	۱,۶۹۸	-	۱,۶۹۸	۱۵۵,۰۴۶	-
سبزیجات برگی	۳	-	۳	۳۶۴	-	۳۶۴	۳۶۴	-	۳۶۴	۱۳۲,۱۸۲	-
سایر محصولات جالیزی	۱	-	۱	۵۵	-	۵۵	۷۵	-	۷۵	-	-
جمع سبزی و صیفی گلخانه ای	۲۷	-	۲۷	۳,۴۷۱	-	۳,۴۷۱	۷,۵۱۱	-	۷,۵۱۱	-	-
توت فرنگی	۱	-	۱	۱۴۴	-	۱۴۴	۱۴۴	-	۱۴۴	۱۰۳,۹۷۱	-
جمع میوه های گلخانه ای	۱	-	۱	۱۴۴	-	۱۴۴	۱۴۴	-	۱۴۴	-	-
جمع محصولات گلخانه	۲۸	-	۲۸	۳,۶۱۵	-	۳,۶۱۵	۷,۶۵۵	-	۷,۶۵۵	-	-

جدول ۴-۳۷ سطح، میزان تولید و عملکرد محصولات باغبانی استان قم

عملکرد (کیلوگرم در هکتار)		میزان تولید (تن)				تعداد درختان پراکنده		سطح زیر کشت (هکتار)						نام محصول
								بارور			غیربارور			
دیم	آبی	جمع	پراکنده	دیم	آبی	بارور	غیر بارور	جمع	دیم	آبی	جمع	دیم	آبی	
-	۹,۹۲۹	۱,۶۹۲	۰	۰	۱,۶۹۲	۰	۳۰	۱۷۰	۰	۱۷۰	۵	۰	۵	سیب
-	۸,۹۹۰	۳۲۶	۰	۰	۳۲۶	۰	۰	۳۶	۰	۳۶	۴	۰	۴	گلایی
-	۶,۸۲۴	۶۲۰	۰.۴	۰	۶۲۰	۸	۰	۹۱	۰	۹۱	۲	۰	۲	به
-	-	۱۸	۰	۰	۱۸	۰	۰	۵	۰	۵	۰	۰	۰	سایر میوه های دانه دار
-	-	۲,۶۵۷	۰.۴	۰	۲,۶۵۶	۸	۳۰	۳۰۲	۰	۳۰۲	۱۱	۰	۱۱	جمع میوه های دانه دار
-	۶,۳۹۸	۳۰۶	۰.۳	۰	۳۰۵	۱۵	۰	۴۸	۰	۴۸	۴	۰	۴	آلبالو
-	۹,۴۶۴	۵,۷۹۱	۳	۰	۵,۷۸۸	۸۷	۷۰	۶۱۲	۰	۶۱۲	۶۴	۰	۶۴	گیلاس
-	۳,۷۸۸	۲۹۴	۰.۳	۰	۲۹۴	۸	۰	۷۸	۰	۷۸	۲۸	۰	۲۸	گوجه
-	۵,۸۵۵	۱۸۱	۰.۳	۰	۱۸۱	۱۰	۰	۳۱	۰	۳۱	۲	۰	۲	آلو
-	۷,۷۸۲	۷۴۳	۱	۰	۷۴۱	۲۱	۰	۹۵	۰	۹۵	۷	۰	۷	هلو
-	۴,۰۰۰	۴	۰	۰	۴	۰	۰	۱	۰	۱	۰	۰	۰	شفتالو
-	۵,۱۵۸	۲,۹۲۱	۱	۰	۲,۹۱۹	۱۷۷	۲۰	۵۶۶	۰	۵۶۶	۴۵	۰	۴۵	زرد آلو و قیسی
-	۹,۹۰۹	۲۷	۰	۰	۲۷	۰	۰	۳	۰	۳	۰.۱	۰	۰.۱	شلیل
-	۷,۵۳۸	۲	۰	۰	۲	۰	۰	۰.۳	۰	۰.۳	۰.۲	۰	۰.۲	آلو قطره طلا
-	-	۳۰	۰	۰	۳۰	۰	۰	۴	۰	۴	۲	۰	۲	سایر میوه های هسته دار
-	-	۱۰,۲۹۸	۶	۰	۱۰,۲۹۳	۳۱۸	۹۰	۱,۴۳۷	۰	۱,۴۳۷	۱۵۱	۰	۱۵۱	جمع میوه های هسته دار
-	۱۵,۲۱۹	۲۱,۷۳۵	۰	۰	۲۱,۷۳۵	۰	۰	۱,۴۲۸	۰	۱,۴۲۸	۴۴	۰	۴۴	انگور
-	۲,۴۶۴	۱,۲۹۸	۰	۰	۱,۲۹۸	۰	۰	۵۲۷	۰	۵۲۷	۲۱	۰	۲۱	توت درختی انواع توت و شاه توت
-	-	۲۳,۰۳۳	۰	۰	۲۳,۰۳۳	۰	۰	۱,۹۵۵	۰	۱,۹۵۵	۶۵	۰	۶۵	جمع میوه های دانه ریز
-	۸۳۲	۶,۲۷۳	۰	۰	۶,۲۷۳	۰	۰	۷,۵۳۸	۰	۷,۵۳۸	۵,۰۴۴	۰	۵,۰۴۴	پسته
-	۱,۳۳۹	۶۹۴	۰.۵	۰	۶۹۴	۳۶۰	۳۰	۵۱۸	۰	۵۱۸	۵۹	۰	۵۹	بادام

جدول ۴-۳۷ سطح، میزان تولید و عملکرد محصولات باغبانی استان قم

عملکرد (کیلوگرم در هکتار)		میزان تولید (تن)				تعداد درختان پراکنده		سطح زیر کشت (هکتار)						نام محصول
								بارور			غیربارور			
دیم	آبی	جمع	پراکنده	دیم	آبی	بارور	غیر بارور	جمع	دیم	آبی	جمع	دیم	آبی	
۱,۶۶۷	۱,۹۵۸	۲,۵۰۶	۳	۱	۲,۵۰۲	۹۵	۱۵	۱,۲۷۹	۱	۱,۲۷۸	۱۰۴	۰	۱۰۴	گردو
-	۱,۰۷۵	۱۹۵	۱	۰	۱۹۴	۴۰	۰	۱۸۰	۰	۱۸۰	۱	۰	۱	فندق
-	۱,۳۳۳	۲	۰	۰	۲	۰	۰	۲	۰	۲	۰	۰	۰	سنجد
-	-	۹,۶۷۰	۵	۱	۹,۶۶۵	۴۹۵	۴۵	۹,۵۱۷	۱	۹,۵۱۷	۵,۲۰۷	۰	۵,۲۰۷	جمع میوه های خشک
-	۳۰۰	۰.۳	۰	۰	۰.۳	۰	۰	۱	۰	۱	۰	۰	۰	زرشک
-	۴,۰۰۰	۴	۰	۰	۴	۰	۰	۱	۰	۱	۵	۰	۵	عناب
-	-	۱۵	۰	۰	۱۵	۰	۰	۳	۰	۳	۰.۱	۰	۰.۱	سایر میوه های سردسیری
-	-	۱۹	۰	۰	۱۹	۰	۰	۵	۰	۵	۰	۰	۵	جمع میوه های سردسیری
-	-	۰	۰	۰	۰	۰	۰	۰.۳	۰	۰.۳	۰	۰	۰	سایر مرکبات
-	-	۰	۰	۰	۰	۰	۰	۰.۳	۰	۰.۳	۰	۰	۰	جمع مرکبات
-	۱۳,۹۹۳	۳۳,۳۴۲	۱۲۰	۰	۳۳,۲۲۲	۱۰	۵۰	۲,۳۷۴	۰	۲,۳۷۴	۹۹	۰	۹۹	انار
-	۳,۵۳۴	۳۲	۰	۰	۳۲	۰	۵	۹	۰	۹	۱	۰	۱	انجیر
-	۶,۰۹۱	۱۵	۰	۰	۱۵	۰	۰	۲	۰	۲	۰	۰	۰	خرمالو
-	۱,۲۵۷	۳۳۲	۰	۰	۳۳۲	۰	۰	۲۶۴	۰	۲۶۴	۳۵۳	۰	۳۵۳	زیتون
-	-	۳۳,۷۲۱	۱۲۰	۰	۳۳,۶۰۱	۱۰	۵۵	۲,۶۵۰	۰	۲,۶۵۰	۴۵۳	۰	۴۵۳	جمع میوه های نیمه گرمسیری
۳۰۰	۱۲۸	۶	۰	۲	۵	۰	۰	۴۳	۵	۳۸	۰	۰	۰	زیره سبز
-	۲	۰.۰۰۱	۰	۰	۰.۰۰۱	۰	۰	۰.۵	۰	۰.۵	۰	۰	۰	زیره سیاه
-	۵۹	۰.۲	۰	۰	۰.۲	۰	۰	۴	۰	۴	۰	۰	۰	سیاه دانه
-	۳۳۳	۰.۱	۰	۰	۰.۱	۰	۰	۰.۳	۰	۰.۳	۰	۰	۰	گل گاوزبان
-	۷۶۲	۰.۱۹۱۴	۰	۰	۰.۱۹۱۴	۰	۰	۲۵	۰	۲۵	۱	۰	۱	زعفران
-	۱,۹۳۸	۶۷۷	۰	۰	۶۷۷	۰	۰	۳۴۹	۰	۳۴۹	۳۱	۷	۲۴	گل محمدی (گلستان)

جدول ۴-۳۷ سطح، میزان تولید و عملکرد محصولات باغبانی استان قم

عملکرد (کیلوگرم در هکتار)		میزان تولید (تن)				تعداد درختان پراکنده		سطح زیر کشت (هکتار)						نام محصول
								بارور			غیربارور			
دیم	آبی	جمع	پراکنده	دیم	آبی	بارور	غیر بارور	جمع	دیم	آبی	جمع	دیم	آبی	
-	-	۸۵	۰	۰	۸۵	۰	۰	۷۵	۰	۷۵	۰	۰	۰	سایر گیاهان دارویی
-	-	۷۶۸	۰	۲	۷۶۷	۰	۰	۴۹۶	۵	۴۹۱	۳۲	۷	۲۵	جمع گیاهان دارویی
-	۱,۲۴۸	۵	۰	۰	۵	۰	۰	۴	۰	۴	۲	۰	۲	توت نوغان (توتستان)
-	-	-	۰	۰	۰	۰	۰	۱	۰	۱	۲۷	۰	۲۷	غیرمثمر درخت و درختچه ها
-	۵,۱۸۶	۱۱۰	۰	۰	۱۱۰	۰	۰	۲۱	۰	۲۱	۴	۰	۴	باغات مخلوط
-	-	۳۴	۰	۰	۳۴	۰	۰	۱۰	۰	۱۰	۰.۱	۰	۰.۱	سایر محصولات مثمر
-	-	۱۴۹	۰	۰	۱۴۹	۰	۰	۳۷	۰	۳۷	۳۳	۰	۳۳	جمع سایر محصولات باغبانی
-	۱۴۶,۰۴۷	۱,۵۷۰	-	-	۱,۵۷۰	-	-	۱۱	-	۱۱	-	-	-	قارچ دکمه ای
-	-	۱,۵۷۰	-	-	۱,۵۷۰	-	-	۱۱	-	۱۱	-	-	-	جمع قارچ ها
-	-	۸۱,۸۸۵	۱۳۱	۳	۸۱,۷۵۲	۸۳۱	۲۲۰	۱۶,۴۱۱	۶	۱۶,۴۰۵	۵,۹۵۷	۷	۵,۹۵۰	جمع محصولات باغی
-	-	۹۵,۳۸۴	۱۳۱	۳	۹۵,۲۵۰	۸۳۱	۲۲۰	۱۶,۴۵۸	۶	۱۶,۴۵۳	۵,۹۵۷	۷	۵,۹۵۰	مجموع محصولات باغی و گلخانه

جدول ۴-۳۸ سطح، میزان تولید و عملکرد محصولات گلخانه‌ای استان قم

عملکرد تک محصول (کیلوگرم در هکتار)	میزان تولید کل محصول (تن)			میزان تولید تک محصول (تن)			سطح زیر کشت تک محصول (هکتار)			نام محصول	
	آبی	جمع	دیم	آبی	جمع	دیم	آبی	جمع	دیم		
-	۲۶۳,۲۱۳	۷,۱۲۲	-	۷,۱۲۲	۵,۵۲۲	-	۵,۵۲۲	۲۱	-	۲۱	خیار
-	۲۷۷,۸۳۱	۴,۷۰۹	-	۴,۷۰۹	۳,۴۵۹	-	۳,۴۵۹	۱۲	-	۱۲	گوجه فرنگی
-	۱۴۴,۴۱۲	۱,۰۹۲	-	۱,۰۹۲	۹۸۲	-	۹۸۲	۷	-	۷	لفل
-	-	۲۱۰	-	۲۱۰	-	-	-	-	-	-	بادمجان
-	-	۱۸۰	-	۱۸۰	-	-	-	-	-	-	سبزیجات برگی
-	-	۳۰	-	۳۰	۳۰	-	۳۰	۰.۴	-	۰.۴	سایر محصولات جالیزی
-	-	۱۳,۳۴۳	-	۱۳,۳۴۳	۱۰,۰۰۳	-	۱۰,۰۰۳	۴۱	-	۴۱	جمع سبزی و صیفی گلخانه ای
-	-	۱۵۵	-	۱۵۵	۱۵۵	-	۱۵۵	۷	-	۷	سایر میوه ها
-	-	۱۵۵	-	۱۵۵	۱۵۵	-	۱۵۵	۷	-	۷	جمع میوه های گلخانه ای
-	-	۱۳۴۹۸	-	۱۳۴۹۸	۱۰۱۵۸	-	۱۰۱۵۸	۴۸	-	۴۸	جمع محصولات گلخانه

جدول ۴-۳۹ سطح، میزان تولید و عملکرد محصولات باغبانی استان کردستان

عملکرد (کیلوگرم در هکتار)	میزان تولید (تن)					تعداد درختان پراکنده		سطح زیر کشت (هکتار)						نام محصول	
	آبی		جمع	پراکنده	دییم	آبی	بارور	غیر بارور	بارور			غیر بارور			
	دییم	جمع							جمع	دییم	آبی	جمع	دییم		آبی
۱۰,۴۲۳	۱۷,۲۶۱	۹۸,۰۷۴	۳۵۴	۲۶۱	۹۷,۴۵۹	۱۰,۱۲۰	۱۰	۵,۶۷۱	۲۵	۵,۶۴۶	۳۷۹	۳	۳۷۶	سیب	
۵,۷۷۰	۸,۵۰۴	۵,۶۶۷	۴۰	۹۹	۵,۵۲۷	۱,۵۹۸	۰	۶۶۷	۱۷	۶۵۰	۹۱	۱	۸۹	گللابی	
۵,۵۲۹	۸,۸۶۱	۵,۹۸۵	۵۵	۱۹	۵,۹۱۱	۱,۰۹۱	۰	۶۷۱	۳	۶۶۷	۴۲	۱	۴۱	به	
-	-	۱۲۱	۰	۱۸	۱۰۴	۰	۰	۱۵	۲	۱۴	۱	۰	۱	سایر میوه های دانه دار	
-	-	۱۰۹,۸۴۸	۴۵۰	۳۹۷	۱۰۹,۰۰۱	۱۲,۸۰۹	۱۰	۷,۰۲۴	۴۷	۶,۹۷۷	۵۱۲	۵	۵۰۷	جمع میوه های دانه دار	
۵,۷۷۷	۶,۷۰۲	۱۰,۰۷۵	۹۷	۴۹	۹,۹۲۹	۶,۵۳۲	۳	۱,۴۹۰	۹	۱,۴۸۲	۱۵۷	۲	۱۵۵	آلبالو	
۴,۸۱۷	۷,۱۱۷	۱۱,۳۸۸	۶۸	۴۶	۱۱,۳۷۴	۳,۵۳۹	۱۰۰	۱,۵۹۳	۹	۱,۵۸۴	۱۶۸	۲	۱۶۷	گیلاس	
۴,۴۸۰	۸,۵۴۵	۳,۲۷۹	۶۰	۱	۳,۲۱۸	۱,۹۳۵	۰	۳۷۷	۰	۳۷۷	۲۳	۰	۲۳	گوجه	
۲,۳۲۲	۹,۷۴۳	۵,۷۴۳	۷۶	۱۰	۵,۶۵۷	۲,۶۶۵	۹۴	۵۸۵	۴	۵۸۱	۸۵	۱	۸۴	آلو	
۷,۹۰۴	۱۹,۲۰۳	۳۱,۴۱۷	۱۹۹	۱۳	۳۱,۲۰۶	۴,۱۳۳	۱۰	۱,۶۲۷	۲	۱,۶۲۵	۱۶۲	۲	۱۶۰	هلو	
-	۹,۶۲۴	۹۲	۰	۰	۹۲	۰	۰	۱۰	۰	۱۰	۲	۰	۲	شفتالو	
۴,۶۶۵	۷,۱۸۴	۱۸,۳۷۶	۶۵	۸۰	۱۸,۲۳۱	۶,۵۸۴	۷۰	۲,۵۵۵	۱۷	۲,۵۳۸	۱۷۴	۳	۱۷۰	زرد آلو و قیسی	
۱۰,۳۲۰	۱۹,۰۰۹	۸,۸۵۱	۶۷	۵	۸,۷۷۹	۱,۰۸۲	۰	۴۶۲	۱	۴۶۲	۶۷	۰	۶۷	شلیل	
۴,۶۶۷	۷,۹۶۹	۸۳	۳	۳	۷۸	۱۰۰	۰	۱۰	۱	۱۰	۳	۰	۳	آلو قطره طلا	
-	-	۱۲۳	۳	۲۶	۹۳	۱۸۰	۰	۳۴	۱۷	۱۶	۱	۰	۱	سایر میوه های هسته دار	
-	-	۸۹,۴۲۷	۶۳۷	۲۳۳	۸۸,۵۵۷	۲۶,۷۵۰	۲۷۷	۸,۷۴۳	۶۰	۸,۶۸۳	۸۴۲	۹	۸۳۲	جمع میوه های هسته دار	
۵,۹۹۵	۸,۴۷۹	۹۸,۶۹۹	۱۴۲	۵۴,۰۶۰	۴۴,۴۹۷	۱۵,۵۴۸	۰	۱۴,۲۶۵	۹,۰۱۷	۵,۲۴۸	۱,۳۱۹	۱,۰۰۰	۳۱۹	انگور	
۴,۸۳۳	۵,۹۸۰	۱,۰۴۱	۵۲	۹	۹۸۱	۹۸۸	۱۰۰	۱۶۶	۲	۱۶۴	۲۰	۱	۱۹	توت درختی انواع توت و شاه توت	
۸,۵۰۰	۹,۷۸۵	۲۷,۲۲۰	۰	۸۸	۲۷,۱۳۲	۰	۰	۲,۷۸۳	۱۰	۲,۷۷۳	۷۳	۰	۷۳	توت فرنگی	
-	۱,۴۵۵	۲	۰	۰	۲	۰	۰	۱	۰	۱	۰	۰	۰	تمشک	

جدول ۴-۳۹ سطح، میزان تولید و عملکرد محصولات باغبانی استان کردستان

عملکرد (کیلوگرم در هکتار)	میزان تولید (تن)					تعداد درختان پراکنده		سطح زیر کشت (هکتار)						نام محصول
	آبی	جمع	پراکنده	دیم	آبی	بارور	غیر بارور	بارور			غیر بارور			
دیم	آبی	جمع	پراکنده	دیم	آبی	بارور	غیر بارور	جمع	دیم	آبی	جمع	دیم	آبی	
-	-	۵۱	۰	۲	۴۹	۰	۰	۷	۰.۲	۷	۰	۰	۰	سایر میوه های دانه ریز
-	-	۱۲۷,۰۱۳	۱۹۴	۵۴,۱۵۹	۷۲,۶۶۰	۱۶,۵۳۶	۱۰۰	۱۷,۲۲۲	۹,۰۳۰	۸,۱۹۳	۱,۴۱۲	۱,۰۰۱	۴۱۱	جمع میوه های دانه ریز
۵۵۱	۹۷۰	۳۲	۰	۱	۳۱	۰	۱۰۰	۳۴	۲	۳۲	۲۱	۲	۱۹	پسته
۱,۱۴۰	۱,۲۸۱	۲,۹۳۳	۱۹	۱,۷۸۹	۱,۱۲۶	۴,۳۵۶	۵۱	۲,۴۴۷	۱,۵۶۹	۸۷۸	۲۶۳	۱۸۰	۸۳	بادام
۲,۲۴۵	۲,۳۰۴	۲۳,۸۴۴	۶۸	۲۴۳	۲۳,۵۳۴	۷,۳۵۳	۹۰	۱۰,۳۲۴	۱۰.۸	۱۰,۲۱۶	۹۰.۵	۶	۸۹۹	گردو
-	۹۱۴	۱	۰	۰	۱	۰	۰	۱	۰	۱	۰.۴	۰	۰.۴	فندق
۴,۰۴۲	۴,۴۳۵	۲۳۴	۰.۲	۶۸	۱۶۶	۳۰	۰	۵۴	۱۷	۳۷	۱۵	۰	۱۵	سنجد
-	-	۲۰	۰	۰.۳	۱۹	۰	۰	۸	۰.۳	۸	۰.۰۲	۰	۰.۰۲	سایر میوه های خشک
-	-	۲۷,۰۶۵	۸۷	۲,۱۰۰	۲۴,۸۷۷	۱۱,۷۳۹	۲۴۱	۱۲,۸۶۹	۱,۶۹۶	۱۱,۱۷۳	۱,۲۰۶	۱۸۸	۱,۰۱۷	جمع میوه های خشک
۴,۲۵۷	۲,۲۳۳	۱۲۶	۰	۶۳	۶۳	۰	۰	۴۳	۱۵	۲۸	۰.۳	۰.۳	۰	زالزالک
-	۲,۰۰۰	۲	۰	۰	۲	۰	۰	۱	۰	۱	۰	۰	۰	زرشک
۱,۹۴۲	۲,۳۱۲	۸۱۰	۵	۷۱۵	۹۱	۱,۲۰۰	۰	۴۰۷	۳۶۸	۳۹	۴۶	۴۲	۴	سماق
-	۱,۶۰۰	۱	۰	۰	۱	۰	۰	۰.۵	۰	۰.۵	۱	۰	۱	ازگیل
-	۴,۶۶۷	۳	۰	۰	۳	۰	۰	۱	۰	۱	۰	۰	۰	عناب
-	-	۲۰	۰	۳	۱۷	۰	۰	۳	۱	۲	۰	۰	۰	سایر میوه های سردسیری
-	-	۹۶۲	۵	۷۸۰	۱۷۶	۱,۲۰۰	۰	۴۵۵	۳۸۴	۷۱	۴۷	۴۲	۵	جمع میوه های سردسیری
۱۲,۵۰۰	۱۴,۱۴۲	۱۱,۰۱۱	۴	۵	۱۱,۰۰۲	۵۵	۰	۷۷۸	۰.۴	۷۷۸	۱۳	۰	۱۳	انار
۶,۵۶۷	۶,۱۱۵	۶۸۱	۲	۲۲	۶۵۷	۶۰	۰	۱۱۱	۳	۱۰۷	۳	۰	۳	انجیر
-	۲,۲۱۳	۳	۰	۰	۳	۰	۰	۱	۰	۱	۰	۰	۰	خرمالو
-	۳,۳۳۳	۱۹	۰	۰	۱۹	۰	۰	۶	۰	۶	۰	۰	۰	زیتون

جدول ۴-۳۹ سطح، میزان تولید و عملکرد محصولات باغبانی استان کردستان

عملکرد (کیلوگرم در هکتار)	میزان تولید (تن)					تعداد درختان پراکنده		سطح زیر کشت (هکتار)						نام محصول
	آبی	جمع	پراکنده	دیم	آبی	بارور	غیر بارور	بارور			غیر بارور			
دیم	آبی	جمع	پراکنده	دیم	آبی	بارور	غیر بارور	جمع	دیم	آبی	جمع	دیم	آبی	
-	-	۱۱,۷۱۳	۵	۲۷	۱۱,۶۸۱	۱۱۵	۰	۸۹۶	۴	۸۹۲	۱۶	۰	۱۶	جمع میوه‌های نیمه گرمسیری
-	۷۴۴	۳	۰	۰	۳	۰	۰	۵	۰	۵	۰	۰	۰	سیاه دانه
-	۸.۴۰	۰.۱۳۹۴	۰	۰	۰.۱۳۹۴	۰	۰	۱۷	۰	۱۷	۳	۰	۳	زعفران
۴۷۹	۲,۳۴۳	۱۵۲	۱	۵	۱۴۶	۰	۰	۷۳	۱۱	۶۲	۴	۱	۳	گل محمدی (گلستان)
-	-	۹۸	۰	۱۲	۸۶	۰	۰	۵۰	۳	۴۷	۰	۰	۰	سایر گیاهان دارویی
-	-	۲۵۴	۱	۱۷	۲۳۶	۰	۰	۱۴۴	۱۴	۱۳۱	۷	۱	۶	جمع گیاهان دارویی
۳۳۳	۱,۴۴۲	۳	۰	۲	۱	۰	۰	۷	۶	۱	۰.۰۳	۰	۰.۰۳	توت نوغان (توتستان)
-	-	۰	۰	۰	۰	۰	۱,۴۳۰	۱۸۸	۳۰	۱۵۹	۵۴	۱	۵۳	غیرمثمر درخت و درختچه ها
۲,۰۰۰	۵,۰۱۰	۲۰۷	۹	۲	۱۹۶	۵۰۰	۰	۴۰	۱	۳۹	۲	۰	۲	باغات مخلوط
-	-	۲۹۰	۰	۱۷	۲۷۴	۰	۵۰	۵۳	۲	۵۱	۱۴	۰	۱۴	سایر محصولات مثمر
-	-	۵۰۱	۹	۲۱	۴۷۱	۵۰۰	۱,۴۸۰	۲۸۸	۳۸	۲۵۰	۷۰	۱	۶۹	جمع سایر محصولات باغبانی
-	۲۰۰,۰۰۰	۲۰	-	-	۲۰	-	-	۰.۱	-	۰.۱	-	-	-	قارچ صدفی
-	۲۴۸,۷۵۴	۲,۹۵۵	-	-	۲,۹۵۵	-	-	۱۲	-	۱۲	-	-	-	قارچ دکمه ای
-	-	۲,۹۷۵	-	-	۲,۹۷۵	-	-	۱۲	-	۱۲	-	-	-	جمع قارچ ها
-	-	۳۶۹,۷۵۷	۱,۳۸۸	۵۷,۷۳۵	۳۱۰,۶۳۴	۶۹,۶۴۹	۲,۱۰۸	۴۷,۶۵۴	۱۱,۲۷۲	۳۶,۳۸۱	۴,۱۱۳	۱,۲۴۷	۲,۸۶۵	جمع محصولات باغی
-	-	۳۷۱,۳۵۸	۱,۳۸۸	۵۷,۷۳۵	۳۱۲,۲۳۵	۶۹,۶۴۹	۲,۱۰۸	۴۷,۶۶۷	۱۱,۲۷۲	۳۶,۳۹۵	۴,۱۱۳	۱,۲۴۷	۲,۸۶۵	مجموع محصولات باغی و گلخانه

جدول ۴-۴۰ سطح، میزان تولید و عملکرد محصولات گلخانه‌ای استان کردستان

عملکرد تک محصول (کیلوگرم در هکتار)	میزان تولید کل محصول (تن)			میزان تولید تک محصول (تن)			سطح زیر کشت تک محصول (هکتار)			نام محصول	
	آبی	جمع	دیم	آبی	جمع	دیم	آبی	جمع	دیم		آبی
-	۷۴,۸۸۲	۱,۰۴۳	-	۱,۰۴۳	۸۳۹	-	۸۳۹	۱۱	-	۱۱	خیار
-	۴,۴۸۸,۸۸۹	۲۳۰	-	۲۳۰	۲۰	-	۲۰	۰.۰۰۴۵	-	۰.۰۰۴۵	گوجه فرنگی
-	۲۰۵,۵۶۲	۱۳۷	-	۱۳۷	۸۵	-	۸۵	۰.۴	-	۰.۴	لفل
-	۳۳,۳۳۳	۱	-	۱	۰.۲	-	۰.۲	۰.۰۰۶	-	۰.۰۰۶	سبزیجات برگی
-	-	۱۴۰	-	۱۴۰	۱۴۰	-	۱۴۰	۱	-	۱	سایر محصولات جالیزی
-	-	۱,۵۵۲	-	۱,۵۵۲	۱,۰۸۵	-	۱,۰۸۵	۱۳	-	۱۳	جمع سبزی و صیفی گلخانه‌ای
-	۵۴,۲۶۸	۴۵	-	۴۵	۴۵	-	۴۵	۱	-	۱	توت فرنگی
-	-	۵	-	۵	۵	-	۵	۰	-	۰	سایر میوه‌ها
-	-	۵۰	-	۵۰	۵۰	-	۵۰	۱	-	۱	جمع میوه‌های گلخانه‌ای
-	-	۱,۶۰۱	-	۱,۶۰۱	۱,۱۳۵	-	۱,۱۳۵	۱۳	-	۱۳	جمع محصولات گلخانه

جدول ۴-۴۱ سطح، میزان تولید و عملکرد محصولات باغبانی استان کرمان

عملکرد (کیلوگرم در هکتار)	میزان تولید (تن)					تعداد درختان پراکنده		سطح زیر کشت (هکتار)						نام محصول
	آبی		جمع	پراکنده	دیم	بارور	غیر بارور	بارور			غیر بارور			
	دیم	آبی						جمع	دیم	آبی	جمع	دیم	آبی	
۶,۶۷۵	۹,۲۴۱	۲۶,۹۲۴	۵۵۱	۱۸	۲۶,۳۵۵	۳۰,۰۱۷	۱,۸۷۲	۲,۸۵۵	۳	۲,۸۵۲	۱۸۹	۱	۱۸۸	سیب
۵,۰۰۰	۹,۱۱۶	۸,۷۵۲	۱۵۲	۳	۸,۵۹۷	۳,۴۹۸	۲۴۸	۹۴۴	۰.۵	۹۴۳	۹۷	۰	۹۷	گلابی
۴,۰۶۳	۷,۲۰۸	۱۹,۲۳۳	۱۷۲	۳	۱۹,۰۵۷	۱۳,۲۱۹	۱,۱۹۳	۲,۶۴۵	۱	۲,۶۴۴	۱۰۱	۰.۴	۱۰۱	به
-	-	۷۰	۱	۰	۶۹	۷۱	۲۲	۱۷	۰	۱۷	۱۱	۰	۱۱	سایر میوه های دانه دار
-	-	۵۴,۹۷۸	۸۷۷	۲۴	۵۴,۰۷۸	۴۶,۸۰۵	۳,۳۳۵	۶,۴۶۰	۴	۶,۴۵۶	۳۹۸	۱	۳۹۷	جمع میوه های دانه دار
-	۳,۲۸۴	۱,۸۳۶	۷۵	۰	۱,۷۶۱	۷,۷۹۷	۸۵۸	۵۳۶	۰	۵۳۶	۶۷	۰	۶۷	آلبالو
۲۰۰	۳,۴۵۵	۲,۸۱۶	۷۱	۰.۱	۲,۷۴۵	۲۲,۸۵۳	۴۴۶	۷۹۵	۰.۵	۷۹۵	۵۵	۰	۵۵	گیلاس
-	۳,۳۳۲	۴۹۷	۶	۰	۴۹۱	۵۲۱	۵	۱۴۷	۰	۱۴۷	۲۰	۰	۲۰	گوجه
-	۵,۲۸۶	۱,۱۲۹	۵۳	۰	۱,۰۷۶	۱,۵۲۳	۲۳۸	۲۰۴	۰	۲۰۴	۸	۰	۸	آلو
۲,۰۷۹	۷,۳۰۸	۱۱,۸۰۶	۲۷۵	۲	۱۱,۵۲۹	۲۷,۲۰۵	۸۷۳	۱,۵۷۹	۱	۱,۵۷۸	۸۹	۰	۸۹	هلو
-	۵,۲۰۶	۳۳۷	۱۹	۰	۳۱۸	۱,۱۹۱	۵	۶۱	۰	۶۱	۲	۰	۲	شفتالو
۲,۴۶۹	۳,۷۰۸	۱۶,۲۷۲	۵۳۳	۲۶	۱۵,۷۱۳	۵۶,۵۴۲	۶,۹۲۳	۴,۲۴۸	۱۰	۴,۲۳۷	۱۵۲	۱	۱۵۱	زرد آلو و قیسی
-	۶,۰۶۸	۷۱۷	۷	۰	۷۱۰	۵۶۰	۱۰	۱۱۷	۰	۱۱۷	۷	۰	۷	شلیل
-	۷,۶۷۳	۲۲۹	۱	۰	۲۲۸	۱۵۰	۰	۳۰	۰	۳۰	۳	۰	۳	آلو قطره طلا
-	-	۳۱۰	۲	۱	۳۰۷	۲۷۱	۰	۷۱	۰.۴	۷۱	۸	۰	۸	سایر میوه های هسته دار
-	-	۳۵,۹۴۹	۱,۰۴۳	۲۹	۳۴,۸۷۷	۱۱۸,۶۱۳	۹,۳۵۸	۷,۷۸۷	۱۲	۷,۷۷۵	۴۱۲	۱	۴۱۱	جمع میوه های هسته دار
۶۵۳	۵,۲۶۹	۴,۹۲۹	۳۹	۶۳	۴,۸۲۷	۲,۱۴۲	۱۰	۱,۰۱۳	۹۷	۹۱۶	۵۱	۸	۴۳	انگور
-	۱,۵۰۵	۷۰	۲۸	۰	۴۲	۳۶۸	۰	۲۸	۰	۲۸	۱	۰	۱	توت درختی انواع توت و شاه توت
-	-	۱۶	۰	۰	۱۶	۰	۱۲۱	۳	۰	۳	۰	۰	۰	سایر میوه های دانه ریز
-	-	۵,۰۱۵	۶۷	۶۳	۴,۸۸۵	۲,۵۱۰	۱۳۱	۱,۰۴۴	۹۷	۹۴۷	۵۱	۸	۴۳	جمع میوه های دانه ریز

جدول ۴-۴۱ سطح، میزان تولید و عملکرد محصولات باغبانی استان کرمان

عملکرد (کیلوگرم در هکتار)	میزان تولید (تن)					تعداد درختان پراکنده		سطح زیر کشت (هکتار)						نام محصول
	آبی	جمع	پراکنده	دیم	آبی	بارور	غیر بارور	بارور			غیر بارور			
								جمع	دیم	آبی	جمع	دیم	آبی	
۳۴۵	۳۸۹	۹۳,۳۳۱	۳۷	۱۲	۹۳,۲۸۲	۱۶,۰۲۷	۴,۰۸۸	۲۴۰,۱۴۲	۳۶	۲۴۰,۱۰۶	۵,۲۸۶	۰	۵,۲۸۶	پسته
۳۴۱	۷۹۱	۷,۶۹۲	۱۰۲	۵۵۱	۷,۰۳۹	۷۵,۸۸۰	۱۰,۸۴۳	۱۰,۵۱۵	۱,۶۱۶	۸,۸۹۹	۴۲۸	۴۹	۳۷۹	بادام
۱,۰۲۵	۹۹۲	۱۶,۲۳۸	۹۸۰	۷۶	۱۵,۱۸۳	۵۶,۴۴۶	۱۱,۴۰۲	۱۵,۳۷۵	۷۴	۱۵,۳۰۲	۹۶۵	۵	۹۵۹	گردو
-	۷۲۱	۴	۰	۰	۴	۰	۰	۶	۰	۶	۰.۳	۰	۰.۳	فندق
۱,۳۱۱	۱,۴۶۰	۱۱۶	۷	۱	۱۰۸	۵۴۱	۴۴	۷۵	۱	۷۴	۴	۰	۴	سنجد
-	-	۳	۰	۰	۳	۰	۰	۳	۰	۳	۰	۰	۰	سایر میوه های خشک
-	-	۱۱۷,۳۸۴	۱,۱۲۵	۶۴۰	۱۱۵,۶۱۸	۱۴۸,۸۹۴	۲۶,۳۷۷	۲۶۶,۱۱۵	۱,۷۲۷	۲۶۴,۳۸۸	۶,۶۸۳	۵۵	۶,۶۲۸	جمع میوه های خشک
-	۱,۰۴۲	۲۲	۰	۰	۲۲	۰	۰	۲۲	۰	۲۲	۰	۰	۰	زالزالک
-	۸۹۹	۵۲	۰	۰	۵۲	۰	۰	۵۷	۰	۵۷	۲۵	۱	۲۵	زرشک
-	۴۰۸	۲	۰	۰	۲	۰	۰	۵	۰	۵	۶	۰	۶	عناب
-	-	۳۳۳	۰	۱	۳۳۲	۰	۰	۲۵۳	۰.۲	۲۵۳	۱	۰	۱	سایر میوه های سردسیری
-	-	۴۱۰	۰	۱	۴۰۹	۰	۰	۳۳۸	۰.۲	۳۳۷	۳۲	۱	۳۲	جمع میوه های سردسیری
-	۷,۹۹۸	۳۴,۵۳۹	۰	۰	۳۴,۵۳۹	۰	۰	۴,۳۱۸	۰	۴,۳۱۸	۲۵۷	۰	۲۵۷	پرتقال
-	۴,۹۷۲	۲۷۰	۰	۰	۲۷۰	۰	۰	۵۴	۰	۵۴	۵	۰	۵	نارنگی
-	۷,۴۷۱	۱۹۹	۰	۰	۱۹۹	۰	۰	۲۷	۰	۲۷	۸	۰	۸	لیمو ترش
-	۸,۲۰۵	۱۸۰	۰	۰	۱۸۰	۰	۰	۲۲	۰	۲۲	۰	۰	۰	لیمو شیرین
-	۳,۴۵۰	۱۵۶	۰	۰	۱۵۶	۰	۰	۴۵	۰	۴۵	۰	۰	۰	گریپ فروت
-	۴,۷۹۱	۱۰۳	۰	۰	۱۰۳	۰	۰	۲۲	۰	۲۲	۰.۵	۰	۰.۵	نارنج
-	-	۳۹۶	۰	۰	۳۹۶	۰	۰	۱۱۱	۰	۱۱۱	۱۳	۰	۱۳	سایر مرکبات
-	-	۳۵,۸۴۳	۰	۰	۳۵,۸۴۳	۰	۰	۴,۵۹۹	۰	۴,۵۹۹	۲۸۲	۰	۲۸۲	جمع مرکبات

جدول ۴-۴۱ سطح، میزان تولید و عملکرد محصولات باغبانی استان کرمان

عملکرد (کیلوگرم در هکتار)	میزان تولید (تن)					تعداد درختان پراکنده		سطح زیر کشت (هکتار)						نام محصول
								بارور			غیربارور			
								جمع	دیم	آبی	جمع	دیم	آبی	
۵,۲۵۵	۷,۵۲۳	۲۶۲,۶۲۶	۵۰۳	۳۵	۲۶۲,۰۸۹	۸,۶۱۵	۶۱۵	۳۴,۸۴۷	۷	۳۴,۸۴۰	۳,۵۸۳	۳	۳,۵۷۹	خرما
۹۲۹	۵,۶۷۲	۱۵,۳۸۶	۲۱	۹	۱۵,۳۵۶	۱,۳۰۵	۹۶	۲,۷۱۸	۱۰	۲,۷۰۸	۱۲۳	۰	۱۲۳	انار
۷۶	۳,۱۷۶	۸۱۷	۱۷	۲۹	۷۷۰	۸۹۹	۷	۶۲۵	۳۸۲	۲۴۲	۲۰	۰.۱	۲۰	انجیر
-	۳,۰۵۲	۱۶	۱	۰	۱۵	۵۰	۰	۵	۰	۵	۱	۰	۱	خرمالو
-	۱,۵۲۳	۷۵۴	۰	۰	۷۵۴	۰	۰	۴۹۷	۲	۴۹۵	۷۵	۰	۷۵	زیتون
-	-	۹	۰	۰	۹	۰	۰	۴	۰	۴	۰	۰	۰	سایر میوه های نیمه گرمسیری
-	-	۳۱۵,۴۵۱	۵۴۲	۷۴	۳۱۴,۸۳۶	۱۰,۸۶۹	۷۱۸	۴۳,۲۹۴	۴۰.۱	۴۲,۸۹۳	۴,۰۸۴	۳	۴,۰۸۱	جمع میوه های نیمه گرمسیری
-	۸,۲۲۲	۳۷	۰	۰	۳۷	۰	۰	۵	۰	۵	۰	۰	۰	موز
-	۳,۳۳۳	۱۰	۰	۰	۱۰	۰	۰	۳	۰	۳	۰	۰	۰	سایر میوه های گرمسیری
-	-	۴۷	۰	۰	۴۷	۰	۰	۸	۰	۸	۰	۰	۰	جمع میوه های گرمسیری
-	۳,۶۴۵	۲۶	۱	۰	۲۵	۰	۰	۷	۰	۷	۰	۰	۰	حنا
۵۰۰	۴۰۹	۱۷	۰	۱۴	۳	۰	۰	۳۵	۲۸	۷	۰	۰	۰	خاکشیر
-	۲,۰۵۹	۲۱	۰	۰	۲۱	۰	۰	۱۰	۰	۱۰	۰	۰	۰	رناس
۵۱۴	۱,۶۲۹	۶۱	۰	۳	۵۸	۰	۰	۴۱	۶	۳۵	۰	۰	۰	زیره سبز
-	۵۶۰	۱	۰	۰	۱	۰	۰	۱	۰	۱	۰	۰	۰	سیاه دانه
۴۰۰	۶۹۴	۶۵	۰.۴	۰.۲	۶۴	۰	۰	۹۳	۰.۵	۹۳	۰	۰	۰	گل گاوزبان
-	۹۹۴	۴	۰	۰	۴	۰	۰	۴	۰	۴	۰	۰	۰	مرزنجوش
-	۳.۳۹	۴.۲۶۱۹	۰.۵۱۳۷	۰	۳.۷۴۸۲	۰	۰	۱,۱۰۷	۰	۱,۱۰۷	۳۰	۰	۳۰	زعفران
۶۵۴	۲,۰۴۲	۸,۷۷۷	۲۶	۶	۸,۷۴۶	۰	۰	۴,۲۹۲	۹	۴,۲۸۳	۲۵۳	۰	۲۵۳	گل محمدی (گلستان)
-	-	۵۷۲	۸	۸	۵۵۶	۰	۰	۷۳۵	۳۲۰	۴۱۶	۱۴۱	۱۲	۱۲۹	سایر گیاهان دارویی

جدول ۴-۴۱ سطح، میزان تولید و عملکرد محصولات باغبانی استان کرمان

عملکرد (کیلوگرم در هکتار)	میزان تولید (تن)					تعداد درختان پراکنده		سطح زیر کشت (هکتار)						نام محصول
								بارور			غیربارور			
								جمع	دیم	آبی	جمع	دیم	آبی	
-	-	۹,۵۴۸	۳۵	۳۱	۹,۴۸۱	۰	۰	۶,۳۲۶	۳۶۳	۵,۹۶۴	۴۲۳	۱۲	۴۱۱	جمع گیاهان دارویی
-	۵۵۶	۶۳	۰.۱	۰	۶۳	۹	۰	۱۱۴	۰	۱۱۴	۰.۳	۰	۰.۳	توت نوغان (توتستان)
-	۴	۰.۰۰۱	۰	۰	۰.۰۰۱	۰	۰	۰.۳	۰	۰.۳	۰	۰	۰	ازگیل ژاپنی
-	-	۰	۰	۰	۰	۲۷,۵۱۹	۱,۰۹۱	۵۷۰	۳	۵۶۷	۱۸۶	۲	۱۸۴	غیرمثمر درخت و درختچه ها
۲,۵۰۰	۴,۴۰۴	۲,۱۳۳	۰	۰.۵	۲,۱۳۳	۰	۰	۴۸۴	۰.۲	۴۸۴	۴	۰	۴	باغات مخلوط
-	-	۱۴۷	۸	۰	۱۳۸	۱۵۷	۵۸	۵۳	۰	۵۳	۴	۰	۴	سایر محصولات مثمر
-	-	۲,۳۴۳	۸	۰.۵	۲,۳۳۴	۲۷,۶۸۵	۱,۱۴۹	۱,۲۲۲	۳	۱,۲۱۸	۱۹۴	۲	۱۹۲	جمع سایر محصولات باغبانی
-	۱۹۸,۰۳۱	۱,۱۴۷	-	-	۱,۱۴۷	-	-	۶	-	۶	-	-	-	قارچ دکمه ای
-	-	۵۰	-	-	۵۰	-	-	۰.۲	-	۰.۲	-	-	-	سایر قارچ های خوراکی
-	-	۱,۱۹۷	-	-	۱,۱۹۷	-	-	۶	-	۶	-	-	-	جمع قارچ ها
-	-	۵۴۲,۳۲۱	۳,۶۹۷	۸۶۳	۵۳۷,۷۶۲	۳۵۵,۳۷۶	۴۱,۰۶۸	۳۳۲,۵۹۹	۲,۶۰۷	۳۲۹,۹۹۲	۱۲,۲۷۸	۸۳	۱۲,۱۹۶	جمع محصولات باغی
-	-	۵۶۴,۴۰۳	۳,۶۹۷	۸۶۳	۵۵۹,۸۴۴	۳۵۵,۳۷۶	۴۱,۰۶۸	۳۳۲,۶۸۸	۲,۶۰۷	۳۳۰,۰۸۱	۱۲,۲۷۸	۸۳	۱۲,۱۹۶	مجموع محصولات باغی و گلخانه

جدول ۴-۴۲ سطح، میزان تولید و عملکرد محصولات گلخانه‌ای استان کرمان

نام محصول	سطح زیر کشت تک محصول (هکتار)			میزان تولید تک محصول (تن)			میزان تولید کل محصول (تن)			عملکرد تک محصول (کیلوگرم در هکتار)
	آبی	دیم	جمع	آبی	دیم	جمع	آبی	دیم	جمع	
خیار	۶۰	-	۶۰	۱۳,۱۱۳	-	۱۳,۱۱۳	۱۴,۲۴۵	-	۱۴,۲۴۵	۲۱۸,۸۹۵
گوجه فرنگی	۲۲	-	۲۲	۵,۹۵۵	-	۵,۹۵۵	۶,۳۸۳	-	۶,۳۸۳	۲۷۴,۶۴۸
فلفل	۲	-	۲	۱۸۱	-	۱۸۱	۴۵۷	-	۴۵۷	۸۷,۷۲۴
بادمجان	-	-	-	-	-	-	۵۵	-	۵۵	-
سبزیجات برگی	۱	-	۱	۳۰۰	-	۳۰۰	۴۰۱	-	۴۰۱	۲۹۹,۱۶۲
سایر محصولات جالیزی	۱	-	۱	۲۲	-	۲۲	۲۲	-	۲۲	-
جمع سبزی و صیفی گلخانه ای	۸۵	-	۸۵	۱۹,۵۷۱	-	۱۹,۵۷۱	۲۱,۵۶۳	-	۲۱,۵۶۳	-
توت فرنگی	۲	-	۲	۱۱۶	-	۱۱۶	۱۱۹	-	۱۱۹	۵۴,۸۰۲
سایر میوه ها	-	-	-	-	-	-	۲۰۰	-	۲۰۰	-
جمع میوه های گلخانه ای	۲	-	۲	۱۱۶	-	۱۱۶	۳۱۹	-	۳۱۹	-
جمع گیاهان دارویی گلخانه ای	۱	-	۱	۲۰۱	-	۲۰۱	۲۰۱	-	۲۰۱	-
جمع محصولات گلخانه	۸۹	-	۸۹	۱۹,۸۸۸	-	۱۹,۸۸۸	۲۲,۰۸۳	-	۲۲,۰۸۳	-

جدول ۴-۴۳ سطح، میزان تولید و عملکرد محصولات باغبانی استان کرمانشاه

عملکرد (کیلوگرم در هکتار)	میزان تولید (تن)					تعداد درختان پراکنده		سطح زیر کشت (هکتار)						نام محصول
	آبی		جمع	پراکنده	دیم	بارور	غیر بارور	بارور			غیر بارور			
	دیم	آبی						جمع	دیم	آبی	جمع	دیم	آبی	
۱۳,۴۳۸	۱۷,۲۴۴	۲۸,۵۷۷	۸	۵۱	۲۸,۵۱۹	۶۲۰	۴	۱,۶۵۸	۴	۱,۶۵۴	۹۸	۳	۹۵	سیب
۴,۳۳۲	۸,۸۵۶	۶۸۸	۰.۵	۱۶	۶۷۲	۲۵	۵۱	۸۰	۴	۷۶	۲۰	۰	۲۰	گلایی
۴,۱۰۰	۱۲,۶۴۲	۶۷۲	۰.۵	۰.۲	۶۷۱	۱۵	۰	۵۳	۰.۰۵	۵۳	۱۳	۰	۱۳	به
-	-	۵۴	۰	۵	۴۹	۰	۰	۸	۲	۶	۰.۰۲	۰	۰.۰۲	سایر میوه های دانه دار
-	-	۲۹,۹۹۲	۹	۷۱	۲۹,۹۱۲	۶۶۰	۵۵	۱,۷۹۸	۹	۱,۷۸۹	۱۳۰	۳	۱۲۸	جمع میوه های دانه دار
۴,۷۲۷	۶,۱۰۸	۸۲۷	۳	۳	۸۲۱	۳۲۰	۰	۱۳۵	۱	۱۳۴	۸	۰	۸	آلبالو
۵,۳۰۶	۶,۳۶۰	۱,۵۱۵	۲	۳	۱,۵۱۰	۱۷۰	۶	۲۳۸	۱	۲۳۷	۲۲	۰	۲۲	گیلاس
۴,۶۰۰	۴,۷۷۷	۱,۱۵۴	۲۵	۳	۱,۱۲۶	۴	۳۳	۲۳۶	۱	۲۳۶	۸	۰	۸	گوجه
۴,۴۵۵	۱۰,۷۰۴	۱,۲۰۶	۱	۱	۱,۲۰۴	۳۹	۲	۱۱۳	۰.۲	۱۱۲	۸	۰	۸	آلو
۱۰,۵۴۵	۱۱,۵۸۰	۸,۱۴۵	۲	۳۳	۸,۱۱۱	۲۳۳	۴۴	۷۰۴	۳	۷۰۰	۴۵	۰.۰۵	۴۵	هلو
۳,۵۰۰	۱۰,۳۳۶	۱۲۱	۰	۱	۱۱۹	۰	۰	۱۲	۰.۴	۱۲	۰.۱	۰	۰.۱	شفتالو
۴,۶۲۲	۶,۰۹۵	۱,۲۹۹	۱	۴	۱,۲۹۴	۴۴	۰	۲۱۳	۱	۲۱۲	۱۷	۰	۱۷	زرد آلو و قیسی
۷۵	۱۱,۶۰۶	۱,۳۶۳	۰.۴	۰.۰۰۳	۱,۳۶۲	۸۰	۰	۱۱۷	۰.۰۴	۱۱۷	۲۰	۰.۰۳	۲۰	شلیل
-	۶,۹۴۲	۶۹	۰	۰	۶۹	۰	۰	۱۰	۰	۱۰	۰.۰۵	۰	۰.۰۵	آلو قطره طلا
-	-	۱۲۲	۰	۱	۱۲۲	۰	۰	۲۱	۰.۱	۲۱	۲	۰	۲	سایر میوه های هسته دار
-	-	۱۵,۸۲۱	۳۴	۴۹	۱۵,۷۳۸	۸۹۰	۸۵	۱,۷۹۹	۷	۱,۷۹۳	۱۲۹	۰.۱	۱۲۹	جمع میوه های هسته دار
۵,۸۵۴	۱۰,۱۶۵	۳۴,۲۰۹	۱۰	۱,۵۰۷	۳۲,۶۹۱	۶,۹۴۰	۰	۳,۴۷۴	۲۵۷	۳,۲۱۶	۱۳۲	۲۹	۱۰۲	انگور
۱,۷۷۳	۲,۲۷۴	۳۰۹	۱	۱	۳۰۷	۷۵	۵	۱۳۶	۱	۱۳۵	۱۹	۰.۰۲	۱۹	توت درختی انواع توت و شاه توت
-	۳,۹۰۰	۰.۱	۰	۰	۰.۱	۰	۰	۰.۰۲	۰	۰.۰۲	۰	۰	۰	توت فرنگی
-	-	۰	۰	۰	۰	۰	۰	۰	۰	۰	۰.۲	۰	۰.۲	تمشک

جدول ۴-۴۳ سطح، میزان تولید و عملکرد محصولات باغبانی استان کرمانشاه

عملکرد (کیلوگرم در هکتار)	میزان تولید (تن)					تعداد درختان پراکنده		سطح زیر کشت (هکتار)						نام محصول
	آبی		جمع	پراکنده	دیم	بارور	غیر بارور	بارور			غیر بارور			
	دیم	آبی						جمع	دیم	آبی	جمع	دیم	آبی	
-	-	۵	۰	۰	۵	۰	۰	۲	۰	۲	۰.۱	۰	۰.۱	سایر میوه های دانه ریز
-	-	۳۴,۵۲۲	۱۱	۱,۵۰۹	۳۳,۰۰۳	۷,۰۱۵	۵	۳,۶۱۱	۲۵۸	۳,۳۵۳	۱۵۱	۲۹	۱۲۲	جمع میوه های دانه ریز
۱۷۸	۹۶۱	۷۹	۰	۰.۴	۷۹	۲۰۰	۰	۸۴	۲	۸۲	۲۶	۰.۱	۲۶	پسته
۱,۴۲۸	۲,۴۷۸	۲,۹۵۰	۳	۹۶۶	۱,۹۸۲	۳۲۰	۵	۱,۴۷۶	۶۷۶	۸۰۰	۲۴۲	۱۲۲	۱۲۰	بادام
۱,۰۱۹	۱,۷۹۲	۵,۳۴۲	۲۴	۱۰	۵,۳۰۸	۱,۳۳۹	۱۵۲	۲,۹۷۱	۱۰	۲,۹۶۲	۲۰۰	۰.۳	۲۰۰	گردو
-	۳,۱۳۹	۲	۰	۰	۲	۰	۰	۱	۰	۱	۰.۲	۰	۰.۲	فندق
-	۳,۳۳۳	۰.۵	۰	۰	۰.۵	۰	۰	۰.۲	۰	۰.۲	۰	۰	۰	سنجد
-	-	۱	۰	۰.۱	۱	۰	۰	۲	۰.۲	۱	۰.۰۱	۰.۰۱	۰.۰۱	سایر میوه های خشک
-	-	۸,۳۷۵	۲۷	۹۷۶	۷,۳۷۲	۱,۸۵۹	۱۵۷	۴,۵۳۴	۶۸۸	۳,۸۴۵	۴۶۸	۱۲۲	۳۴۶	جمع میوه های خشک
۲,۵۶۷	۶,۴۳۱	۴	۰	۲	۱	۰	۰	۱	۱	۰.۲	۰.۰۳	۰	۰.۰۳	زالزالک
-	۲,۰۰۰	۰.۰۲	۰	۰	۰.۰۲	۰	۰	۰.۰۱	۰	۰.۰۱	۰.۱	۰	۰.۱	زرشک
-	۷۵۰	۰.۱	۰	۰	۰.۱	۰	۰	۰.۱	۰	۰.۱	۰.۱	۰	۰.۱	سماق
-	۶,۸۷۰	۰.۳	۰	۰	۰.۳	۰	۰	۰.۰۵	۰	۰.۰۵	۰.۰۱	۰	۰.۰۱	ازگیل
-	۳,۵۰۰	۰.۲	۰	۰	۰.۲	۰	۰	۰.۱	۰	۰.۱	۰	۰	۰	عناب
-	-	۱۰	۰	۰	۱۰	۰	۰	۱۵	۰	۱۵	۰	۰	۰	سایر میوه های سردسیری
-	-	۱۴	۰	۲	۱۲	۰	۰	۱۶	۱	۱۵	۰.۲	۰	۰.۲	جمع میوه های سردسیری
-	۵,۳۰۸	۱۸۲	۰	۰	۱۸۲	۰	۰	۳۴	۰	۳۴	۱	۰	۱	پرتقال
-	۱۸۶	۶	۰	۰	۶	۰	۰	۳۲	۰	۳۲	۱	۰	۱	نارنگی
-	۵,۵۳۷	۱۵۷	۰	۰	۱۵۷	۰	۰	۲۸	۰	۲۸	۱۲۱	۰	۱۲۱	لیمو ترش
-	۳,۷۴۱	۲۴	۰	۰	۲۴	۰	۰	۶	۰	۶	۰.۴	۰	۰.۴	لیمو شیرین
-	۶,۶۷۵	۲۶	۰	۰	۲۶	۰	۰	۴	۰	۴	۰.۰۱	۰	۰.۰۱	نارنج

جدول ۴-۴۳ سطح، میزان تولید و عملکرد محصولات باغبانی استان کرمانشاه

عملکرد (کیلوگرم در هکتار)	میزان تولید (تن)					تعداد درختان پراکنده		سطح زیر کشت (هکتار)						نام محصول
								بارور			غیر بارور			
								جمع	دیم	آبی	جمع	دیم	آبی	
-	-	۲	۰	۰	۲	۰	۰	۰.۲	۰	۰.۲	۰.۴	۰	۰.۴	سایر مرکبات
-	-	۳۹۷	۰	۰	۳۹۷	۰	۰	۱۰.۵	۰	۱۰.۵	۱۲۴	۰	۱۲۴	جمع مرکبات
-	۳,۰۲۱	۳۶۱	۱	۰	۳۶۰	۲۰	۰	۱۱۹	۰	۱۱۹	۳۲۷	۰	۳۲۷	خرما
۲,۶۴۳	۳,۴۵۷	۱,۷۱۵	۱	۱	۱,۷۱۳	۷۸	۲	۴۹۶	۰.۴	۴۹۶	۷	۰.۰۵	۷	انار
۲,۱۲۵	۷,۲۸۶	۱,۷۸۷	۰.۲	۰.۳	۱,۷۸۷	۹	۱	۲۴۵	۰.۲	۲۴۵	۹	۰	۹	انجیر
-	۲,۱۷۳	۳	۰	۰	۳	۰	۰	۲	۰	۲	۰.۲	۰	۰.۲	خرمالو
-	۲,۸۶۸	۱,۳۷۸	۰.۱	۰	۱,۳۷۸	۱۰	۰	۴۸۱	۰	۴۸۱	۲۸	۰	۲۸	زیتون
-	-	۵,۶۴۲	۲	۱	۵,۶۳۸	۱۱۷	۳	۱,۴۴۸	۱	۱,۴۴۷	۴۹۶	۰.۰۵	۴۹۶	جمع میوه‌های نیمه گرمسیری
-	-	۳	۰	۰	۳	۰	۰	۲	۰	۲	۰	۰	۰	سایر میوه‌های گرمسیری
-	-	۳	۰	۰	۳	۰	۰	۲	۰	۲	۰	۰	۰	جمع میوه‌های گرمسیری
۲۹	۱۵۰	۶	۰	۱	۵	۰	۰	۵۴	۲۱	۳۴	۰	۰	۰	سیاه دانه
-	۵.۷۰	۱.۰۵۶۷	۰	۰	۱.۰۵۶۷	۰	۰	۱۸۵	۰	۱۸۵	۰.۴	۰	۰.۴	زعفران
-	۲,۶۰۴	۶۵	۰	۰	۶۵	۰	۰	۲۵	۰	۲۵	۶	۱	۵	گل محمدی (گلستان)
-	-	۵۶۲	۰	۱۳۳	۴۲۹	۰	۰	۴۰.۹	۱۳۳	۲۷۶	۰	۰	۰	سایر گیاهان دارویی
-	-	۶۳۴	۰	۱۳۴	۵۰۰	۰	۰	۶۷۳	۱۵۴	۵۲۰	۶	۱	۵	جمع گیاهان دارویی
-	۷۷۰	۱	۰	۰	۱	۰	۰	۲	۰	۲	۰.۲	۰	۰.۲	توت نوغان (توتستان)
-	-	۰	۰	۰	۰	۰	۰	۱۱	۱	۱۰	۲۸	۱۱	۱۷	غیرمثمر درخت و درختچه‌ها
-	۲,۸۶۵	۳	۰	۰	۳	۰	۰	۱	۰	۱	۰.۰۱	۰	۰.۰۱	باغات مخلوط
-	-	۲۱	۰	۰	۲۱	۰	۰	۸	۰	۸	۳	۰	۳	سایر محصولات مثمر
-	-	۲۵	۰	۰	۲۵	۰	۰	۲۲	۱	۲۱	۳۱	۱۱	۲۰	جمع سایر محصولات باغبانی

جدول ۴-۴۳ سطح، میزان تولید و عملکرد محصولات باغبانی استان کرمانشاه

عملکرد (کیلوگرم در هکتار)		میزان تولید (تن)				تعداد درختان پراکنده		سطح زیر کشت (هکتار)						نام محصول
								بارور			غیر بارور			
دیم	آبی	جمع	پراکنده	دیم	آبی	بارور	غیر بارور	جمع	دیم	آبی	جمع	دیم	آبی	
-	۱۵۹,۲۶۷	۲,۲۳۹	-	-	۲,۲۳۹	-	-	۱۴	-	۱۴	-	-	-	قارچ دکمه ای
-	-	۲,۲۳۹	-	-	۲,۲۳۹	-	-	۱۴	-	۱۴	-	-	-	جمع قارچ ها
-	-	۹۷,۲۶۷	۸۳	۲,۷۴۳	۹۴,۴۴۲	۱۰,۵۴۱	۳۰۵	۱۳,۹۱۷	۱,۱۱۸	۱۲,۷۹۹	۱,۴۱۲	۱۶۶	۱,۲۴۶	جمع محصولات باغی
-	-	۱۰۱,۴۶۴	۸۳	۲,۷۴۳	۹۸,۶۳۸	۱۰,۵۴۱	۳۰۵	۱۳,۹۳۱	۱,۱۱۸	۱۲,۸۱۲	۱,۴۱۲	۱۶۶	۱,۲۴۶	مجموع محصولات باغی و گلخانه

جدول ۴-۴۴ سطح، میزان تولید و عملکرد محصولات گلخانه‌ای استان کرمانشاه

نام محصول	سطح زیر کشت تک محصول (هکتار)			میزان تولید تک محصول (تن)			میزان تولید کل محصول (تن)			عملکرد تک محصول (کیلوگرم در هکتار)
	آبی	دیم	جمع	آبی	دیم	جمع	آبی	دیم	جمع	
خیار	۵	-	۵	۸۸۱	-	۸۸۱	۱,۷۸۶	-	۱,۷۸۶	۱۶۲,۸۸۶
گوجه فرنگی	۵	-	۵	۷۸۰	-	۷۸۰	۱,۳۹۳	-	۱,۳۹۳	۱۷۲,۱۸۵
فلفل	۰.۱	-	۰.۱	۱۸	-	۱۸	۱۹۴	-	۱۹۴	۱۸۰,۰۰۰
بادمجان	۰	-	۰	۰	-	۰	۹۳	-	۹۳	-
سبزیجات برگی	۰.۲	-	۰.۲	۱۰	-	۱۰	۸۴	-	۸۴	۵۰,۰۰۰
سایر محصولات جالیزی	۲	-	۲	۴۱۰	-	۴۱۰	۴۵۵	-	۴۵۵	-
جمع سبزی و صیفی گلخانه‌ای	۱۲	-	۱۲	۲,۰۹۹	-	۲,۰۹۹	۴,۰۰۴	-	۴,۰۰۴	-
توت فرنگی	۰.۵	-	۰.۵	۱۰	-	۱۰	۱۰	-	۱۰	۱۸,۸۶۸
سایر میوه‌ها	۱	-	۱	۱۸۳	-	۱۸۳	۱۸۳	-	۱۸۳	-
جمع میوه‌های گلخانه‌ای	۲	-	۲	۱۹۳	-	۱۹۳	۱۹۳	-	۱۹۳	-
جمع محصولات گلخانه	۱۴	-	۱۴	۲,۲۹۲	-	۲,۲۹۲	۴,۱۹۷	-	۴,۱۹۷	-

جدول ۴-۴۵ سطح، میزان تولید و عملکرد محصولات باغبانی استان کهگیلویه و بویراحمد

عملکرد (کیلوگرم در هکتار)	میزان تولید (تن)					تعداد درختان پراکنده		سطح زیر کشت (هکتار)						نام محصول
	آبی		جمع	پراکنده	دیم	بارور	غیر بارور	بارور			غیر بارور			
	دیم	آبی						جمع	دیم	آبی	جمع	دیم	آبی	
۱۲,۰۴۵	۲۰,۹۷۴	۱۰۶,۰۱۹	۴۰.۸	۱۳۹	۱۰۵,۴۷۲	۶,۲۱۸	۱۵۸	۵,۰۴۰	۱۲	۵,۰۲۹	۸۱	۰.۲	۸۰	سیب
-	۹,۳۰۳	۵۱۴	۰	۰	۵۱۴	۱	۰	۵۵	۰	۵۵	۱۲	۰	۱۲	گللابی
-	۸,۸۵۶	۱۹۱	۰.۴	۰	۱۹۰	۷	۰	۲۲	۰	۲۲	۴	۰	۴	به
-	-	۱۰	۰	۰	۱۰	۰	۰	۲	۰	۲	۰	۰	۰	سایر میوه های دانه دار
-	-	۱۰۶,۷۳۳	۴۰.۸	۱۳۹	۱۰۶,۱۸۶	۶,۲۲۶	۱۵۸	۵,۱۱۹	۱۲	۵,۱۰۷	۹۷	۰.۲	۹۷	جمع میوه های دانه دار
-	۱۰,۴۶۳	۱۳۳	۱	۰	۱۳۳	۲۶	۰	۱۳	۰	۱۳	۱	۰	۱	آلبالو
-	۵,۲۷۶	۷۴	۰	۰	۷۴	۰	۰	۱۴	۰	۱۴	۳	۰.۰۱	۳	گیلاس
-	۷,۰۱۳	۶	۰.۲	۰	۵	۴	۰	۱	۰	۱	۰.۲	۰	۰.۲	گوجه
۱۰,۷۸۴	۱۵,۲۶۸	۴,۱۹۱	۹	۱۷	۴,۱۶۶	۲۷۱	۷	۲۷۴	۲	۲۷۳	۱۸	۰.۰۲	۱۸	آلو
۷,۳۶۴	۱۳,۳۰۴	۹,۰۸۵	۷۴	۴	۹,۰۰۷	۲,۶۱۹	۱۸	۶۷۸	۱	۶۷۷	۱۹	۰.۱	۱۹	هلو
-	۲,۹۸۲	۳۹	۰.۱	۰	۳۹	۱۱	۰	۱۳	۰	۱۳	۱	۰	۱	شفتالو
-	۷,۸۴۲	۷۳۲	۳	۰	۷۲۹	۲۰۹	۰	۹۳	۰	۹۳	۱۴	۰	۱۴	زرد آلو و قیسی
-	۵,۱۶۵	۲۴	۰	۰	۲۴	۰	۰	۵	۰	۵	۰.۳	۰	۰.۳	شلیل
-	۲۳,۰۰۰	۵	۰	۰	۵	۰	۰	۰.۲	۰	۰.۲	۰	۰	۰	آلو قطره طلا
-	-	۱۹	۰	۰	۱۹	۰	۰	۳	۰	۳	۰.۳	۰	۰.۳	سایر میوه های هسته دار
-	-	۱۴,۳۰۷	۸۷	۲۱	۱۴,۱۹۹	۳,۱۴۰	۲۵	۱,۰۹۳	۲	۱,۰۹۱	۵۷	۰.۱	۵۷	جمع میوه های هسته دار
۳,۵۳۵	۲۱,۲۶۹	۲۱,۹۳۳	۴۲	۱,۶۴۶	۲۰,۲۴۶	۵,۶۵۱	۲۵۸	۱,۴۱۸	۴۶۶	۹۵۲	۶۶	۲۹	۳۶	انگور
-	۲,۳۳۳	۰.۱	۰	۰	۰.۱	۱	۰	۰.۰۳	۰	۰.۰۳	۰.۰۱	۰	۰.۰۱	توت درختی انواع توت و شاه توت
-	-	۰.۴	۰	۰	۰.۴	۰	۰	۰.۵	۰	۰.۵	۰	۰	۰	سایر میوه های دانه ریز

جدول ۴-۴۵ سطح، میزان تولید و عملکرد محصولات باغبانی استان کهگیلویه و بویراحمد

عملکرد (کیلوگرم در هکتار)		میزان تولید (تن)				تعداد درختان پراکنده		سطح زیر کشت (هکتار)						نام محصول
								بارور			غیربارور			
دیم	آبی	جمع	پراکنده	دیم	آبی	بارور	غیر بارور	جمع	دیم	آبی	جمع	دیم	آبی	
-	-	۲۱,۹۳۴	۴۲	۱,۶۴۶	۲۰,۲۴۶	۵,۶۵۲	۲۵۸	۱,۴۱۸	۴۶۶	۹۵۲	۶۶	۲۹	۳۷	جمع میوه های دانه ریز
۲۵۳	۸۱۴	۱۰	۰.۰۰۱	۱	۹	۱۴۰	۰	۱۵	۴	۱۱	۱۱	۰.۳	۱۰	پسته
۹۶۰	۱,۱۷۹	۸۳۲	۳۲	۵۹۲	۲۰۸	۶,۸۷۰	۲۰۰	۷۹۳	۶۱۷	۱۷۷	۱۲۹	۸۱	۴۸	بادام
۱,۴۰۷	۱,۵۴۰	۴,۸۴۸	۱۳۱	۲۲	۴,۶۹۵	۱۰,۵۷۵	۴۵۸	۳,۰۶۴	۱۶	۳,۰۴۹	۱۹۳	۱	۱۹۲	گردو
-	۲,۵۰۰	۱	۰	۰	۱	۰	۰	۰.۴	۰	۰.۴	۰	۰	۰	فندق
-	۳,۶۸۸	۱	۰	۰	۱	۰	۰	۰.۳	۰	۰.۳	۰	۰	۰	سنجد
-	-	۵	۰	۰	۵	۰	۰	۴	۰	۴	۰	۰	۰	سایر میوه های خشک
-	-	۵,۶۹۸	۱۶۴	۶۱۵	۴,۹۱۹	۱۷,۵۸۵	۶۵۸	۳,۸۷۷	۶۳۶	۳,۲۴۱	۳۳۳	۸۳	۲۵۰	جمع میوه های خشک
-	۱,۴۸۱	۰.۴	۰	۰	۰.۴	۰	۰	۰.۳	۰	۰.۳	۰.۰۱	۰	۰.۰۱	سماق
-	۴,۸۹۰	۱	۰	۰	۱	۰	۰	۰.۲	۰	۰.۲	۰	۰	۰	عناب
-	-	۰.۴	۰	۰	۰.۴	۰	۰	۱۳	۰	۱۳	۰	۰	۰	سایر میوه های سردسیری
-	-	۲	۰	۰	۲	۰	۰	۱۳	۰	۱۳	۰.۰۱	۰	۰.۰۱	جمع میوه های سردسیری
-	۷,۸۱۹	۶,۳۹۵	۱	۰	۶,۳۹۴	۱۲۰	۲۰	۸۱۸	۰	۸۱۸	۱۴۳	۰.۲	۱۴۳	پرتقال
-	۷,۹۹۳	۳,۶۵۵	۰.۴	۰	۳,۶۵۵	۷۳	۰	۴۵۷	۰	۴۵۷	۶۳	۰	۶۳	نارنگی
۴,۱۹۸	۶,۲۱۳	۱۸,۲۸۰	۱	۸	۱۸,۲۷۰	۲۰۳	۳۰	۲,۹۴۲	۲	۲,۹۴۱	۱,۲۱۱	۱۱	۱,۲۰۱	لیمو ترش
۵,۰۰۰	۸,۴۳۳	۳۸۷	۰.۱	۰.۵	۳۸۷	۸	۰	۴۶	۰.۱	۴۶	۱۴	۰	۱۴	لیمو شیرین
-	۵,۶۰۰	۳	۰	۰	۳	۰	۰	۰.۵	۰	۰.۵	۱	۰	۱	گریپ فروت
۵,۰۰۰	۶,۸۵۴	۵۹	۰.۳	۱	۵۷	۱۹	۰	۹	۰.۲	۸	۳	۰	۳	نارنج
-	-	۱۹۳	۰	۰	۱۹۳	۰	۰	۲۴	۰	۲۴	۸	۰	۸	سایر مرکبات
-	-	۲۸,۹۷۱	۳	۱۰	۲۸,۹۵۸	۴۲۳	۵۰	۴,۲۹۶	۲	۴,۲۹۴	۱,۴۴۴	۱۱	۱,۴۳۳	جمع مرکبات
-	۲,۹۰۱	۶۷	۰.۰۴	۰	۶۷	۲	۲۲	۲۳	۰	۲۳	۲۰	۰.۵	۱۹	خرما

جدول ۴-۴۵ سطح، میزان تولید و عملکرد محصولات باغبانی استان کهگیلویه و بویراحمد

عملکرد (کیلوگرم در هکتار)		میزان تولید (تن)				تعداد درختان پراکنده		سطح زیر کشت (هکتار)						نام محصول
								بارور			غیربارور			
دیم	آبی	جمع	پراکنده	دیم	آبی	بارور	غیر بارور	جمع	دیم	آبی	جمع	دیم	آبی	
۳,۵۰۸	۷,۲۴۹	۲,۶۴۶	۱۷	۲۳	۲,۶۰۶	۱,۴۶۳	۴۴	۳۶۶	۷	۳۶۰	۷	۰.۲	۷	انار
۵۸۷	۳,۸۹۳	۱۶۲	۲	۴۶	۱۱۴	۱۲۷	۱۰	۱۰۷	۷۸	۲۹	۱۴	۲	۱۲	انجیر
-	۴,۶۱۲	۲	۰	۰	۲	۰	۱	۰.۵	۰	۰.۵	۰.۲	۰	۰.۲	خرمالو
۳,۰۴۳	۳,۲۲۶	۱,۰۶۰	۰.۲	۱۵۵	۹۰.۵	۱۲	۶۰	۳۳۲	۵۱	۲۸۱	۴۲	۱۰	۳۲	زیتون
-	-	۹	۰	۰	۹	۰	۰	۲	۰	۲	۲	۰	۲	سایر میوه های نیمه گرمسیری
-	-	۳۲,۹۱۷	۲۳	۲۳۴	۳۲,۶۶۱	۲,۰۳۷	۱۸۷	۵,۱۲۶	۱۳۸	۴,۹۸۹	۱,۵۳۰	۲۴	۱,۵۰۶	جمع میوه های نیمه گرمسیری
-	-	۰	۰	۰	۰	۰	۰	۰	۰	۰	۰.۱	۰	۰.۱	موز
-	-	۰	۰	۰	۰	۰	۰	۰	۰	۰	۰.۳	۰	۰.۳	انبه
-	-	۰	۰	۰	۰	۰	۰	۰	۰	۰	۰.۲	۰	۰.۲	کنار
-	-	۱	۰	۰	۱	۰	۰	۱	۰	۱	۰	۰	۰	سایر میوه های گرمسیری
-	-	۱	۰	۰	۱	۰	۰	۱	۰	۱	۱	۰	۱	جمع میوه های گرمسیری
-	۳,۲۵۰	۱	۰	۰	۱	۰	۰	۰.۴	۰	۰.۴	۰	۰	۰	حنا
-	۲۵۰	۰.۵	۰	۰	۰.۵	۰	۰	۲	۰	۲	۰	۰	۰	زیره سبز
-	۲۶۷	۰.۱	۰	۰	۰.۱	۰	۰	۰.۳	۰	۰.۳	۰	۰	۰	زیره سیاه
۰	-	۰	۰	۰	۰	۰	۰	۳۳	۳۳	۰	۰	۰	۰	گل گاوزبان
-	-	۰	۰	۰	۰	۰	۰	۳	۰	۳	۰	۰	۰	مرزنجوش
-	۴.۶۳	۰.۰۱۵	۰	۰	۰.۰۱۵	۰	۰	۳	۰	۳	۰	۰	۰	زعفران
۱۶۷	۰	۰.۳	۰	۰.۳	۰	۰	۰	۷	۲	۶	۰.۲	۰	۰.۲	گل محمدی (گلستان)
-	-	۱۱۸	۰	۷	۱۱۲	۰	۰	۹۰	۱۲	۷۸	۴	۰.۳	۴	سایر گیاهان دارویی
-	-	۱۲۱	-	۷	۱۱۴	۰	۰	۱۳۸	۴۶	۹۲	۵	۰.۳	۴	جمع گیاهان دارویی

جدول ۴-۴۵ سطح، میزان تولید و عملکرد محصولات باغبانی استان کهگیلویه و بویراحمد

عملکرد (کیلوگرم در هکتار)		میزان تولید (تن)				تعداد درختان پراکنده		سطح زیر کشت (هکتار)						نام محصول
								بارور			غیربارور			
دیم	آبی	جمع	پراکنده	دیم	آبی	بارور	غیر بارور	جمع	دیم	آبی	جمع	دیم	آبی	
۰	۴,۰۹۱	۱	۰	۰	۱	۱	۰	۵	۵	۰.۲	۰.۳	۰	۰.۳	توت نوغان (توتستان)
-	۰	۰	۰	۰	۰	۰	۰	۰.۲	۰	۰.۲	۰	۰	۰	ازگیل ژاپنی
۰	۰	۰	۰	۰	۰	۰	۰	۴	۰.۱	۳	۶	۰	۶	غیرمثمر درخت و درختچه ها
-	۱,۹۴۱	۲۰	۰	۰	۲۰	۰	۰	۱۰	۰	۱۰	۵	۰	۵	باغات مخلوط
-	-	۲۷	۰	۰	۲۷	۰	۰	۵	۳	۲	۰.۰۵	۰	۰.۰۵	سایر محصولات مثمر
-	-	۴۸	۰	۰	۴۸	۱	۰	۲۴	۸	۱۶	۱۱	۰	۱۱	جمع سایر محصولات باغبانی
-	۱۶۶,۶۶۶	۰.۵	-	-	۰.۵	-	-	۰.۰۰۳	-	۰.۰۰۳	-	-	-	قارچ صدفی
-	۲۲۱,۲۴۴	۴۶۲	-	-	۴۶۲	-	-	۲	-	۲	-	-	-	قارچ دکمه ای
-	-	۱۲	-	-	۱۲	-	-	۰.۱	-	۰.۱	-	-	-	سایر قارچ های خوراکی
-	-	۴۷۵	-	-	۴۷۵	-	-	۲	-	۲	-	-	-	جمع قارچ ها
-	-	۱۸۲,۲۳۵	۷۲۴	۲,۶۶۰	۱۷۸,۸۵۱	۳۴,۶۴۱	۱,۲۸۶	۱۶,۸۱۱	۱,۳۰۷	۱۵,۵۰۴	۲,۰۹۸	۱۳۶	۱,۹۶۲	جمع محصولات باغی
-	-	۱۸۳,۹۹۷	۷۲۴	۲,۶۶۰	۱۸۰,۶۱۳	۳۴,۶۴۱	۱,۲۸۶	۱۶,۸۲۴	۱,۳۰۷	۱۵,۵۱۷	۲,۰۹۸	۱۳۶	۱,۹۶۲	مجموع محصولات باغی و گلخانه

جدول ۴-۴۶ سطح، میزان تولید و عملکرد محصولات گلخانه‌ای استان کهگیلویه و بویراحمد

نام محصول	سطح زیر کشت تک محصول (هکتار)			میزان تولید تک محصول (تن)			میزان تولید کل محصول (تن)			عملکرد تک محصول (کیلوگرم در هکتار)
	آبی	دیم	جمع	آبی	دیم	جمع	آبی	دیم	جمع	
خیار	۲	-	۲	۳۲۳	-	۳۲۳	۵۵۳	-	۵۵۳	۱۹۸,۱۶۰
گوجه فرنگی	۲	-	۲	۸۲	-	۸۲	۱۲۳	-	۱۲۳	۵۳,۴۶۹
فلفل	۶	-	۶	۸۵۰	-	۸۵۰	۹۴۴	-	۹۴۴	۱۳۷,۶۵۶
بادمجان	-	-	-	-	-	-	۲	-	۲	-
سبزیجات برگی	۱	-	۱	۸.۵	-	۸.۵	۱۷	-	۱۷	۶,۳۰۷
سایر محصولات جالیزی	۰.۴	-	۰.۴	۶۰	-	۶۰	۶۱	-	۶۱	-
جمع سبزی و صیفی گلخانه ای	۱۱	-	۱۱	۱,۳۲۴	-	۱,۳۲۴	۱,۷۰۰	-	۱,۷۰۰	-
توت فرنگی	۰.۲	-	۰.۲	۶۰	-	۶۰	۶۰	-	۶۰	۲۸۵,۷۱۴
سایر میوه ها	۱	-	۱	۲	-	۲	۲	-	۲	۳,۵۷۱
جمع میوه های گلخانه ای	۱	-	۱	۶۲	-	۶۲	۶۲	-	۶۲	-
جمع گیاهان دارویی گلخانه ای	-	-	-	-	-	-	-	-	-	-
جمع محصولات گلخانه	۱۲	-	۱۲	۱,۳۸۶	-	۱,۳۸۶	۱,۷۶۲	-	۱,۷۶۲	-

جدول ۴-۴۷ سطح، میزان تولید و عملکرد محصولات باغبانی استان گلستان

عملکرد (کیلوگرم در هکتار)		میزان تولید (تن)				تعداد درختان پراکنده		سطح زیر کشت (هکتار)						نام محصول
								بارور			غیربارور			
دیم	آبی	جمع	پراکنده	دیم	آبی	بارور	غیر بارور	جمع	دیم	آبی	جمع	دیم	آبی	
۳,۲۸۲	۱۰,۷۶۰	۲,۳۵۵	۸	۲۸۱	۲,۰۶۶	۱۵۰	۰	۲۷۸	۸۶	۱۹۲	۱۶	۷	۹	سیب
۴,۶۲۲	۸,۹۹۷	۶,۲۲۷	۰.۱	۸۲۴	۵,۴۰۳	۴۰	۲۰	۷۷۹	۱۷۸	۶۰۰	۱۹۲	۳۸	۱۵۴	گلابی
۳,۳۸۵	۵,۷۴۶	۹۵	۰	۴۴	۵۱	۰	۰	۲۲	۱۳	۹	۴۱	۲	۳۹	به
-	-	۹۰	۰	۰	۹۰	۰	۰	۷	۰	۷	۰	۰	۰	سایر میوه های دانه دار
-	-	۸,۷۶۷	۸	۱,۱۴۹	۷,۶۱۰	۱۹۰	۲۰	۱,۰۸۵	۲۷۷	۸۰۸	۲۴۸	۴۷	۲۰۲	جمع میوه های دانه دار
۶,۴۰۸	۷,۳۰۵	۱,۰۳۹	۰	۵۵	۹۸۴	۰	۰	۱۴۳	۹	۱۳۵	۸	۳	۵	آلبالو
۲,۹۵۷	۵,۳۷۱	۱,۵۵۷	۰.۲	۱۴۵	۱,۴۱۱	۲۵	۰	۳۱۲	۴۹	۲۶۳	۲۷	۸	۱۹	گیلاس
-	۸,۱۱۲	۱۱۹	۰	۰	۱۱۹	۰	۰	۱۵	۰	۱۵	۱	۰	۱	گوجه
۹,۵۱۸	۱۲,۹۷۱	۲۹,۰۱۱	۷	۳۸۷	۲۸,۶۱۷	۱۸۰	۰	۲,۲۴۷	۴۱	۲,۲۰۶	۱۱۵	۱	۱۱۴	آلو
۱۲,۰۱۱	۱۲,۹۳۵	۸۱,۱۶۱	۱۴	۳,۳۵۸	۷۷,۷۹۰	۳۶۰	۱۵	۶,۲۹۳	۲۸۰	۶,۰۱۴	۲۶۶	۱۴	۲۵۲	هلو
۵۰۰	۱۱,۴۴۱	۲۳۶	۱	۰.۰۵	۲۳۵	۱۰۰	۰	۲۱	۰.۱	۲۱	۲	۱	۱	شفتالو
۳,۷۱۵	۶,۷۸۶	۱۶۸	۰	۱۷	۱۵۱	۰	۰	۲۷	۵	۲۲	۹	۰	۹	زرد آلو و قیسی
۸,۸۰۱	۱۲,۰۵۳	۹,۳۸۰	۰	۲۱۳	۹,۱۶۷	۰	۰	۷۸۵	۲۴	۷۶۱	۲۷	۳	۲۴	شلیل
۴۵۵	۱۲,۹۲۰	۱,۱۶۶	۰	۰.۵	۱,۱۶۶	۰	۰	۹۱	۱	۹۰	۷	۰	۷	آلو قطره طلا
-	-	۱۵۳	۰	۳	۱۵۱	۰	۰	۱۹	۶	۱۴	۱	۱	۰	سایر میوه های هسته دار
-	-	۱۲۳,۹۹۰	۲۲	۴,۱۷۸	۱۱۹,۷۹۰	۶۶۵	۱۵	۹,۹۵۳	۴۱۳	۹,۵۳۹	۴۶۴	۳۲	۴۳۱	جمع میوه های هسته دار
۱۰,۶۸۵	۱۳,۸۸۷	۱۰۰	۰	۲۷	۷۴	۰	۰	۸	۳	۵	۱	۰	۱	انگور
۵۰۰	۳,۰۰۰	۲	۰	۱	۲	۰	۰	۲	۱	۰.۵	۵۳	۳	۵۰	توت درختی انواع توت و شاه توت
۶,۳۷۷	۷,۸۵۷	۶,۸۳۵	۰	۴۸	۶,۷۸۷	۰	۰	۸۷۱	۸	۸۶۴	۰.۵	۰	۰.۵	توت فرنگی
-	۴,۸۳۴	۱۶	۰	۰	۱۶	۰	۰	۳	۰	۳	۰	۰	۰	تمشک
-	-	۶,۹۵۳	۰	۷۶	۶,۸۷۸	۰	۰	۸۸۴	۱۱	۸۷۳	۵۴	۳	۵۲	جمع میوه های دانه ریز

جدول ۴-۴۷ سطح، میزان تولید و عملکرد محصولات باغبانی استان گلستان

عملکرد (کیلوگرم در هکتار)		میزان تولید (تن)				تعداد درختان پراکنده		سطح زیر کشت (هکتار)						نام محصول
								بارور			غیربارور			
دیم	آبی	جمع	پراکنده	دیم	آبی	بارور	غیر بارور	جمع	دیم	آبی	جمع	دیم	آبی	
-	۴۲۰	۶	۰	۰	۶	۰	۰	۱۴	۰	۱۴	۹۳	۱۴	۷۹	پسته
-	۷۳۰	۲	۰	۰	۲	۰	۰	۲	۰	۲	۳	۳	۰.۵	بادام
۸۶۲	۹۸۹	۱,۱۶۱	۰	۹۰۴	۲۵۶	۰	۰	۱,۳۰۸	۱,۰۴۹	۲۵۹	۱۲۶	۹۰	۳۵	گردو
۳۴۲	۱,۴۱۳	۳۸	۰	۱۵	۲۳	۰	۰	۵۹	۴۳	۱۶	۸	۸	۰	فندق
-	۲,۵۹۷	۶	۰	۰	۶	۰	۰	۲	۰	۲	۱	۰	۱	پکان
-	-	۰.۲	۰.۲	۰	۰	۳۰	۰	۰	۰	۰	۰	۰	۰	سایر میوه های خشک
-	-	۱,۲۱۲	۰.۲	۹۱۹	۲۹۳	۳۰	۰	۱,۳۸۶	۱,۰۹۲	۲۹۴	۲۳۱	۱۱۵	۱۱۶	جمع میوه های خشک
-	۴,۷۹۲	۱۳	۰	۰	۱۳	۰	۰	۳	۰	۳	۰	۰	۰	ازگیل
-	-	۱	۰	۱	۰	۰	۰	۱	۱	۰	۰	۰	۰	سایر میوه های سردسیری
-	-	۱۴	۰	۱	۱۳	۰	۰	۳	۱	۳	۰	۰	۰	جمع میوه های سردسیری
۱۵,۷۲۶	۱۵,۰۹۹	۷۳,۴۶۹	۲۵	۵,۴۵۰	۶۷,۹۹۴	۷۵۰	۲۰	۴,۸۵۰	۳۴۷	۴,۵۰۳	۷۱	۱	۶۹	پرتقال
۱۶,۵۲۹	۱۸,۲۰۸	۱۱,۱۷۶	۰	۳۰۹	۱۰,۸۶۷	۰	۰	۶۱۶	۱۹	۵۹۷	۱۹	۰.۴	۱۹	نارنگی
-	۹,۵۵۶	۹	۰	۰	۹	۰	۰	۱	۰	۱	۰	۰	۰	لیمو ترش
-	۲۲,۶۶۷	۱۷	۰	۰	۱۷	۰	۰	۱	۰	۱	۰	۰	۰	لیمو شیرین
-	۱۰,۶۴۹	۲۰	۰	۰	۲۰	۰	۰	۲	۰	۲	۰	۰	۰	نارنج
-	-	۴۰.۲	۴	۱۲	۳۸۶	۳۰۰	۰	۲۴	۰.۵	۲۳	۲	۰	۲	سایر مرکبات
-	-	۸۵,۰۹۳	۲۹	۵,۷۷۱	۷۹,۲۹۲	۱,۰۵۰	۲۰	۵,۴۹۳	۳۶۶	۵,۱۲۷	۹۲	۲	۹۰	جمع مرکبات
۷,۱۰۸	۱۰,۸۴۶	۱۳,۵۹۴	۲	۱,۲۱۰	۱۲,۳۸۲	۳۴۰	۲۰	۱,۳۱۲	۱۷۰	۱,۱۴۲	۳۷۸	۸۰	۲۹۸	انار
۳,۶۴۳	۸,۴۶۹	۱۲۹	۰	۱۵	۱۱۴	۰	۰	۱۸	۴	۱۳	۲۸	۰.۴	۲۷	انجیر
۱۳,۴۴۶	۱۵,۰۴۲	۹,۴۹۹	۰	۴۲۴	۹,۰۷۵	۰	۰	۶۳۵	۳۲	۶۰۳	۴۲	۴	۳۸	خرمالو
۲۳,۹۰۹	۱۸,۴۵۰	۲,۵۱۰	۰	۳۶۷	۲,۱۴۳	۰	۰	۱۳۲	۱۵	۱۱۶	۱	۰	۱	کیوی

جدول ۴-۴۷ سطح، میزان تولید و عملکرد محصولات باغبانی استان گلستان

عملکرد (کیلوگرم در هکتار)		میزان تولید (تن)				تعداد درختان پراکنده		سطح زیر کشت (هکتار)						نام محصول
								بارور			غیربارور			
								جمع	دیم	آبی	جمع	دیم	آبی	
دیم	آبی	جمع	پراکنده	دیم	آبی	بارور	غیر بارور	جمع	دیم	آبی	جمع	دیم	آبی	
۹۴۱	۶۹۳	۳,۲۲۹	۳	۹۸۶	۲,۲۴۱	۱۸۰	۰	۴,۲۸۳	۱,۰۴۸	۳,۲۳۵	۵۶۳	۲۴۳	۳۲۰	زیتون
-	-	۰	۰	۰	۰	۰	۰	۰	۰	۰	۴۶	۴۴	۲	سایر میوه های نیمه گرمسیری
-	-	۱۱۴,۰۵۶	۳۴	۸,۷۷۴	۱۰۵,۲۴۸	۱,۵۷۰	۴۰	۱۱,۸۷۲	۱,۶۳۵	۱۰,۲۳۷	۱,۱۴۹	۳۷۳	۷۷۷	جمع محصولات نیمه گرمسیری
-	-	۱	۰	۰	۱	۰	۰	۰.۵	۰	۰.۵	۰	۰	۰	سایر میوه های گرمسیری
-	-	۱	۰	۰	۱	۰	۰	۰.۵	۰	۰.۵	۰	۰	۰	جمع میوه های گرمسیری
۱۱۴	-	۴۹۷	۰	۴۹۷	۰	۰	۰	۴,۳۶۰	۴,۳۶۰	۰	۰	۰	۰	زیره سبز
۳۹۷	۸۶۰	۳۷۴	۰	۲۷	۳۴۶	۰	۰	۴۷۲	۶۹	۴۰۳	۳	۰	۳	سیاه دانه
۱,۴۴۶	۳,۶۰۴	۱۴	۰	۶	۷	۰	۰	۶	۴	۲	۰	۰	۰	گل گاوزبان
-	۵.۴۶	۱.۵۵۲۹	۰	۰	۱.۵۵۲۹	۰	۰	۲۸۴	۰	۲۸۴	۳	۰	۳	زعفران
۷۷۱	۱,۰۹۹	۷	۰	۲	۵	۰	۰	۷	۲	۴	۱۶	۲	۱۴	گل محمدی (گلستان)
-	-	۲۰۸	۰	۴	۲۰۴	۰	۰	۶۱	۶	۵۶	۱	۰	۱	سایر گیاهان دارویی
-	-	۱,۱۰۱	۰	۵۳۶	۵۶۴	۰	۰	۵,۱۹۱	۴,۴۴۲	۷۴۹	۲۳	۲	۲۱	جمع گیاهان دارویی
۳,۹۵۳	۱۰,۰۰۰	۸	۰	۷	۱	۰	۰	۲	۲	۰.۱	۱۵	۱۴	۰.۴	توت نوغان (توتستان)
-	-	۰	۰	۰	۰	۰	۰	۳	۰	۳	۱۳۹	۰.۵	۱۳۹	غیرمثمر درخت و درختچه ها
۱,۰۶۰	۸,۲۰۴	۱۰۳	۰	۹۲	۱۱	۰	۰	۸۸	۸۷	۱	۱۰	۹	۱	باغات مخلوط
-	-	۶۸	۰	۱۳	۵۴	۰	۰	۲۷	۱۷	۱۰	۹	۰.۲	۸	سایر محصولات مثمر
-	-	۱۷۹	۰	۱۱۲	۶۶	۰	۰	۱۲۰	۱۰۶	۱۴	۱۷۲	۲۳	۱۴۸	جمع سایر محصولات باغبانی
-	۱۶۰,۰۰۰	۲۴	-	-	۲۴	-	-	۰.۲	-	۰.۲	-	-	-	قارچ صدفی
-	۱۳۲,۵۹۳	۷۱۶	-	-	۷۱۶	-	-	۵	-	۵	-	-	-	قارچ دکمه ای
-	-	۷۴۰	-	-	۷۴۰	-	-	۶	-	۶	-	-	-	جمع قارچ ها
-	-	۲۵۷,۰۱۲	۶۵	۱۵,۷۴۵	۲۴۱,۲۰۳	۲,۴۵۵	۷۵	۳۰,۵۰۰	۷,۹۷۷	۲۲,۵۲۳	۲,۳۴۱	۵۹۴	۱,۷۴۶	جمع محصولات باغی

جدول ۴-۴۷ سطح، میزان تولید و عملکرد محصولات باغبانی استان گلستان

عملکرد (کیلوگرم در هکتار)		میزان تولید (تن)				تعداد درختان پراکنده		سطح زیر کشت (هکتار)						نام محصول
								بارور			غیربارور			
دیم	آبی	جمع	پراکنده	دیم	آبی	بارور	غیر بارور	جمع	دیم	آبی	جمع	دیم	آبی	مجموع محصولات باغی و گلخانه
-	-	۲۶۳,۶۱۸	۶۵	۱۵,۷۴۵	۲۴۷,۸۰۸	۲,۴۵۵	۷۵	۳۰,۵۲۸	۷,۹۷۷	۲۲,۵۵۱	۲,۳۴۱	۵۹۴	۱,۷۴۶	

جدول ۴-۴۸ سطح، میزان تولید و عملکرد محصولات گلخانه‌ای استان گلستان

عملکرد تک محصول (کیلوگرم در هکتار)	میزان تولید کل محصول (تن)				میزان تولید تک محصول (تن)			سطح زیر کشت تک محصول (هکتار)			نام محصول
	آبی	جمع	دیم	آبی	جمع	دیم	آبی	جمع	دیم	آبی	
-	۲۷۴,۴۰۶	۱,۸۴۰	-	۱,۸۴۰	۱,۰۸۳	-	۱,۰۸۳	۴	-	۴	خیار
-	۱۹۷,۹۱۵	۳,۹۳۵	-	۳,۹۳۵	۳,۰۷۵	-	۳,۰۷۵	۱۶	-	۱۶	گوجه فرنگی
-	۶۱,۹۷۵	۳۵	-	۳۵	۳۵	-	۳۵	۱	-	۱	لفل
-	۸۰,۰۰۰	۲	-	۲	۲	-	۲	۰.۰۳	-	۰.۰۳	بادمجان
-	۹۳,۱۶۸	۱۱۸	-	۱۱۸	۶۰	-	۶۰	۱	-	۱	سبزیجات برگی
-	۳۸,۸۸۹	۲۱۰	-	۲۱۰	۱۰۵	-	۱۰۵	۳	-	۳	سایر محصولات جالیزی
-	-	۶,۱۳۹	-	۶,۱۳۹	۴,۳۶۰	-	۴,۳۶۰	۲۳	-	۲۳	جمع سبزی و صیفی گلخانه‌ای
-	-	۷۶	-	۷۶	۷۶	-	۷۶	۲	-	۲	سایر میوه‌ها
-	-	۷۶	-	۷۶	۷۶	-	۷۶	۲	-	۲	جمع میوه‌های گلخانه‌ای
-	۱۹۵,۸۴۷	۳۹۱	-	۳۹۱	۳۹۱	-	۳۹۱	۲	-	۲	جمع گیاهان دارویی گلخانه‌ای
-	-	۶,۶۰۶	-	۶,۶۰۶	۴,۸۲۶	-	۴,۸۲۶	۲۸	-	۲۸	جمع محصولات گلخانه

جدول ۴-۴۹ سطح، میزان تولید و عملکرد محصولات باغبانی استان گیلان

عملکرد (کیلوگرم در هکتار)		میزان تولید (تن)				تعداد درختان پراکنده		سطح زیر کشت (هکتار)						نام محصول
								بارور			غیربارور			
دیم	آبی	جمع	پراکنده	دیم	آبی	بارور	غیر بارور	جمع	دیم	آبی	جمع	دیم	آبی	
۷,۲۶۳	۳,۲۴۲	۱,۲۷۶	۸۷۲	۳۴۱	۶۴	۱,۹۵۱	۲۶۱	۶۷	۴۷	۲۰	۱	۱	۰.۳	سیب
۷,۶۳۸	۸,۴۵۶	۳۰۶	۹۷	۱۴۹	۶۰	۱,۱۸۶	۲۷۵	۲۷	۱۹	۷	۱	۰.۳	۱	گیلابی
۵,۴۲۷	۲,۴۷۸	۲۵۳	۱۰۶	۱۱۸	۲۹	۱,۱۳۱	۱۲۹	۳۴	۲۲	۱۲	۱	۱	۰.۲	به
-	-	۳۰۴	۱	۷۶	۲۲۶	۹۸	۲۷	۲۵	۱۳	۱۲	۰.۳	۰.۳	۰	سایر میوه های دانه دار
-	-	۲,۱۳۹	۱,۰۷۵	۶۸۴	۳۷۹	۴,۳۶۶	۶۹۲	۱۵۲	۱۰۱	۵۱	۴	۳	۱	جمع میوه های دانه دار
۳,۶۸۳	۱,۱۰۶	۴۱	۸	۴	۲۹	۳۵۵	۳۶	۲۷	۱	۲۶	۰.۰۵	۰.۰۵	۰	آلبالو
۵,۶۱۶	۴,۱۷۳	۲۱۴	۴	۱۴۵	۶۴	۱۱۹	۸	۴۱	۲۶	۱۵	۱	۰.۰۴	۱	گیلاس
۶,۴۷۸	۷,۷۶۴	۲,۵۴۶	۹۱۹	۱,۴۲۲	۲۰۵	۱۳,۹۳۶	۱,۴۳۳	۲۴۶	۲۱۹	۲۶	۵	۵	۰.۴	گوجه
۵,۷۷۳	۵,۳۰۸	۳۸۱	۱۷۰	۱۹۱	۲۰	۱,۰۳۲	۱۹۲	۳۷	۳۳	۴	۰.۴	۰.۱	۰.۳	آلو
۵,۱۶۷	۶,۴۰۰	۵۵	۳۳	۱۲	۱۰	۹۱۵	۱۹۴	۴	۲	۲	۰.۳	۰.۳	۰	هلو
۴,۵۱۹	۴,۰۰۰	۲	۱	۱	۰.۲	۲۵	۲	۰.۳	۰.۳	۰.۰۵	۰	۰	۰	شفتالو
۲,۱۰۰	۱۱,۳۴۶	۲	۰.۵	۰.۴	۱	۲۴	۰	۰.۳	۰.۲	۰.۱	۰	۰	۰	زرد آلو و قیسی
۱۳,۲۸۶	۵,۷۵۰	۱۱	۶	۴	۱	۱۲۸	۲۴	۰.۵	۰.۳	۰.۲	۰.۱	۰.۱	۰	شلیل
۱۳,۳۷۷	۴,۹۰۰	۱۷۴	۱۵۰	۲۴	۱	۱۹۳	۲۷	۲	۲	۰.۲	۰.۵	۰.۵	۰	آلو قطره طلا
-	-	۵۹۴	۴۰۰	۱۸۰	۱۴	۵۹	۲	۳۳	۲۵	۸	۰.۱	۰.۱	۰.۰۲	سایر میوه های هسته دار
-	-	۴,۰۲۲	۱,۶۹۲	۱,۹۸۳	۳۴۷	۱۶,۷۸۶	۱,۹۱۸	۳۹۲	۳۱۰	۸۲	۸	۶	۱	جمع میوه های هسته دار
۱۴,۱۷۱	۳,۰۳۰	۱۸۲	۱۳۴	۳۷	۱۰	۱,۰۴۰	۱۳۵	۶	۳	۳	۰.۰۱	۰.۰۱	۰	انگور
۴,۹۵۴	-	۱۲۲	۶۵	۵۷	۰	۱,۷۷۱	۲۸۱	۱۱	۱۱	۰	۱	۱	۰	توت درختی انواع توت و شاه توت
۲,۹۴۸	۳,۹۴۹	۱۶	۰	۷	۹	۰	۰	۵	۲	۲	۰	۰	۰	توت فرنگی
۶۹۶	۲,۵۸۶	۸	۰.۳	۶	۲	۲۰	۱۶	۱۰	۹	۱	۰.۲	۰	۰.۲	تمشک

جدول ۴-۴۹ سطح، میزان تولید و عملکرد محصولات باغبانی استان گیلان

عملکرد (کیلوگرم در هکتار)		میزان تولید (تن)				تعداد درختان پراکنده		سطح زیر کشت (هکتار)						نام محصول
								بارور			غیربارور			
								جمع	دیم	آبی	جمع	دیم	آبی	
-	-	۶۶	۰.۳	۶۵	۱	۹	۲	۸	۷	۱	۰	۰	۰	سایر میوه های دانه ریز
-	-	۳۹۴	۲۰۰	۱۷۱	۲۲	۲,۸۴۰	۴۳۴	۳۹	۳۲	۷	۱	۱	۰.۲	جمع میوه های دانه ریز
-	۵۵۰	۰.۲	۰	۰	۰.۲	۰	۰	۰.۴	۰	۰.۴	۱	۰	۱	پسته
-	۸۲۴	۱	۰	۰	۱	۰	۰	۲	۰	۲	۱	۰	۱	بادام
۱,۵۴۴	۲,۰۱۲	۴,۸۶۸	۷۵۶	۱,۸۱۳	۲,۲۹۸	۱۰,۰۷۸	۸۸۵	۲,۳۱۷	۱,۱۷۵	۱,۱۴۲	۷۶	۱۷	۵۹	گردو
۶۳۲	۷۶۳	۱۰,۴۷۸	۱۳۰	۵,۰۴۷	۵,۳۰۱	۱۸,۸۵۵	۶۶۹	۱۴,۹۳۴	۷,۹۸۶	۶,۹۴۸	۵۴۱	۱۶۱	۳۷۹	فندق
-	-	۱۵,۳۴۸	۸۸۶	۶,۸۶۰	۷,۶۰۱	۲۸,۹۳۳	۱,۵۵۴	۱۷,۲۵۳	۹,۱۶۰	۸,۰۹۲	۶۱۹	۱۷۹	۴۴۰	جمع میوه های خشک
۲,۲۰۰	-	۰.۴	۰.۳	۰.۱	۰	۷	۰	۰.۰۴	۰.۰۴	۰	۰	۰	۰	زالزالک
۹,۰۹۳	۷,۳۲۷	۱,۹۲۵	۱۸۳	۱,۵۴۲	۲۰۰	۱,۷۶۰	۱۱۱	۱۹۷	۱۷۰	۲۷	۳	۲	۱	ازگیل
-	-	۰.۰۲	۰.۰۲	۰	۰	۱	۱	۰	۰	۰	۰	۰	۰	عنب
-	-	۰.۰۳	۰.۰۰۵	۰.۰۲	۰	۱۰	۰	۰.۰۳	۰.۰۳	۰	۰	۰	۰	سایر میوه های سردسیری
-	-	۱,۹۲۶	۱۸۴	۱,۵۴۲	۲۰۰	۱,۷۷۸	۱۱۲	۱۹۷	۱۷۰	۲۷	۳	۲	۱	جمع میوه های سردسیری
۱۶,۰۱۳	۱۶,۳۹۸	۲۲۱,۵۱۷	۱۰,۲۲۱	۲۰۶,۱۴۵	۵,۱۵۱	۲۲۳,۲۵۷	۱۱,۸۸۵	۱۳,۱۸۸	۱۲,۸۷۴	۳۱۴	۳۸	۳۶	۲	پرتقال
۱۰,۳۸۲	۸,۷۶۱	۱,۷۵۶	۸۴۶	۸۹۶	۱۵	۲۳,۳۸۳	۲,۰۹۹	۸۸	۸۶	۲	۰.۳	۰.۳	۰.۰۲	نارنگی
۵,۶۸۱	۷,۷۴۱	۱۱۳	۵۳	۵۰	۱۰	۸۹	۳۱	۱۰	۹	۱	۰.۰۳	۰	۰.۰۳	لیمو ترش
۱۱,۴۱۸	۶,۷۲۱	۱۰۰	۳۳	۶۵	۲	۲۱۵	۹	۶	۶	۰.۳	۰	۰	۰	لیمو شیرین
۹,۵۸۶	-	۸	۱	۷	۰	۱۱	۲	۱	۱	۰	۰	۰	۰	گریپ فروت
۱۱,۱۷۶	۸,۴۶۴	۱,۱۸۰	۴۵۳	۷۰۸	۱۹	۱۱,۴۷۰	۱,۵۱۹	۶۶	۶۳	۲	۰.۲	۰.۲	۰.۰۴	نارنج
-	-	۵۱۲	۱۵۴	۳۰۴	۵۴	۱,۵۳۷	۲۲۷	۴۷	۳۴	۱۳	۰.۲	۰.۲	۰	سایر مرکبات
-	-	۲۲۵,۱۸۶	۱۱,۷۶۰	۲۰۸,۱۷۶	۵,۲۵۰	۲۵۹,۹۶۲	۱۵,۷۷۲	۱۳,۴۰۵	۱۳,۰۷۳	۳۳۲	۳۹	۳۷	۲	جمع مرکبات
۷,۷۹۷	-	۱۲	۰	۱۲	۰	۰	۰	۲	۲	۰	۰	۰	۰	خرما
۵,۲۲۲	۳,۷۴۹	۹۳۹	۱۲۰	۵۹۹	۲۲۰	۱,۰۲۰	۱۹۸	۱۷۳	۱۱۵	۵۹	۲	۱	۱	انار

جدول ۴-۴۹ سطح، میزان تولید و عملکرد محصولات باغبانی استان گیلان

عملکرد (کیلوگرم در هکتار)		میزان تولید (تن)				تعداد درختان پراکنده		سطح زیر کشت (هکتار)						نام محصول
								بارور			غیربارور			
								جمع	دیم	آبی	جمع	دیم	آبی	
۴,۶۲۱	۳,۷۱۴	۲۴۸	۱۷۸	۵۷	۱۴	۱,۷۵۵	۲۶۸	۱۶	۱۲	۴	۰.۰۵	۰.۰۵	۰	انجیر
۱۰,۴۸۹	۸,۲۳۵	۱,۵۴۶	۴۷۲	۷۰۴	۳۷۰	۱,۶۸۳	۱۸۱	۱۱۲	۶۷	۴۵	۲	۱	۰.۳	خرمالو
۱۸,۹۶۸	۲۹,۶۹۴	۲۱۰,۳۶۸	۲۵۱	۲,۹۵۴	۲۰۷,۱۶۴	۴,۱۵۴	۳۷۵	۷,۱۳۲	۱۵۶	۶,۹۷۷	۱۵۷	۵	۱۵۳	کیوی
۸,۱۹۰	۸,۵۱۷	۱۶۸,۰۲۶	۱,۰۸۸	۱۶۳,۰۱۵	۳,۹۲۲	۰	۰	۲۰,۳۶۵	۱۹,۹۰۴	۴۶۱	۹	۹	۰.۳	چای
۲,۴۷۴	۱,۹۲۶	۱۶,۶۳۲	۳	۳۲۵	۱۶,۳۰۴	۲۴۰	۰	۸,۵۹۷	۱۳۱	۸,۴۶۶	۲۳۲	۲	۲۳۰	زیتون
-	-	۶۷	۰.۰۱	۴۴	۲۴	۱	۰	۱۵	۱۲	۳	۰.۰۴	۰.۰۳	۰.۰۱	سایر میوه های نیمه گرمسیری
-	-	۶۲۳,۰۲۶	۱۳,۸۷۳	۳۷۵,۸۸۵	۲۳۳,۲۶۸	۲۶۸,۸۱۵	۱۶,۷۹۴	۴۹,۸۱۷	۳۳,۴۷۲	۱۶,۳۴۵	۴۴۱	۵۵	۳۸۶	جمع میوه های نیمه گرمسیری
-	-	۰	۰	۰	۰	۰	۰	۰.۰۱	۰	۰.۰۱	۰	۰	۰	انبه
۱۸۳	-	۰.۰۱	۰	۰.۰۱	۰	۰	۰	۰.۱	۰.۱	۰.۰۱	۰	۰	۰	گواوا
-	-	۰	۰	۰	۰	۰	۰	۰.۰۱	۰	۰.۰۱	۰	۰	۰	سایر میوه های گرمسیری
-	-	۰.۰۱	۰	۰.۰۱	۰	۰	۰	۰.۱	۰.۱	۰.۰۳	۰	۰	۰	جمع میوه های گرمسیری
۴۳۷	۳۲۰	۶۱	۰	۳۹	۲۱	۰	۰	۱۵۶	۹۰	۶۷	۰	۰	۰	گل گاوزبان
-	۳.۵۶	۰.۰۵	۰	۰	۰.۰۵	۰	۰	۱۳	۰	۱۳	۰	۰	۰	زعفران
۴,۷۳۹	۱,۰۴۵	۱۵	۰	۱۲	۲	۰	۰	۵	۳	۲	۱	۰	۱	گل محمدی (گلستان)
-	-	۶۷	۰	۶۱	۶	۰	۰	۱۹۴	۱۷۸	۱۶	۱۵	۱۵	۰.۱	سایر گیاهان دارویی
-	-	۱۴۳	۰	۱۱۳	۳۰	۰	۰	۳۶۹	۲۷۱	۹۸	۱۶	۱۵	۱	جمع گیاهان دارویی
۹,۲۸۹	۱۳,۶۲۱	۱۳,۱۸۸	۴۸۲	۱۲,۰۱۹	۶۸۷	۱۵۲,۶۸۶	۳,۱۸۴	۱,۳۴۴	۱,۲۹۴	۵۰	۱۵۰	۱۴۸	۲	توت نوغان (توتستان)
۴,۹۶۸	۴,۲۸۶	۳۶۰	۳۳۹	۲۲	۰.۳	۳,۷۰۹	۳۱۹	۴	۴	۰.۱	۰.۰۳	۰.۰۳	۰	ازگیل ژاپنی
-	-	۰	۰	۰	۰	۱,۶۳۴	۱۰,۰۳۷	۷۹۶	۷۵۲	۴۴	۶۴۴	۵۴۸	۹۶	غیرمثمر درخت و درختچه ها
۶,۰۰۱	۲,۵۳۶	۳۹۴	۱۷	۳۷۰	۷	۱,۲۹۶	۸۵۸	۶۴	۶۲	۳	۱	۱	۰.۱	باغات مخلوط
-	-	۳۸۹	۲	۳۵۹	۲۸	۴۱	۳,۳۲۱	۷۲	۶۶	۶	۴	۳	۱	سایر محصولات مثمر

جدول ۴-۴۹ سطح، میزان تولید و عملکرد محصولات باغبانی استان گیلان

عملکرد (کیلوگرم در هکتار)		میزان تولید (تن)				تعداد درختان پراکنده		سطح زیر کشت (هکتار)						نام محصول
								بارور			غیربارور			
دیم	آبی	جمع	پراکنده	دیم	آبی	بارور	غیر بارور	جمع	دیم	آبی	جمع	دیم	آبی	
-	-	۱۴,۳۳۱	۸۴۰	۱۲,۷۶۹	۷۲۲	۱۵۹,۳۶۶	۱۷,۷۱۹	۲,۲۸۱	۲,۱۷۸	۱۰۳	۷۹۹	۷۰۰	۹۹	جمع سایر محصولات باغبانی
-	۵۶,۰۰۰	۱۴	-	-	۱۴	-	-	۰.۳	-	۰.۳	-	-	-	قارچ صدفی
-	۱۷۸,۷۴۶	۲,۲۵۲	-	-	۲,۲۵۲	-	-	۱۳	-	۱۳	-	-	-	قارچ دکمه ای
-	-	۲,۲۶۶	-	-	۲,۲۶۶	-	-	۱۳	-	۱۳	-	-	-	جمع قارچ ها
-	-	۶۶۳,۵۹۳	۱۸,۷۵۰	۴۰۰,۰۰۸	۲۴۴,۸۳۵	۴۸۲,۸۸۴	۳۹,۲۲۳	۷۰,۵۱۳	۴۵,۶۹۳	۲۴,۸۱۹	۱,۸۹۱	۹۶۱	۹۳۰	جمع محصولات باغی
-	-	۶۶۳,۶۷۳	۱۸,۷۵۰	۴۰۰,۰۰۸	۲۴۴,۹۱۵	۴۸۲,۸۸۴	۳۹,۲۲۳	۷۰,۵۱۴	۴۵,۶۹۳	۲۴,۸۲۱	۱,۸۹۱	۹۶۱	۹۳۰	مجموع محصولات باغی و گلخانه

جدول ۴-۵۰ سطح، میزان تولید و عملکرد محصولات گلخانه‌ای استان گیلان

عملکرد تک محصول (کیلوگرم در هکتار)	میزان تولید کل محصول (تن)				میزان تولید تک محصول (تن)			سطح زیر کشت تک محصول (هکتار)			نام محصول
	آبی	دیم	جمع	دیم	آبی	دیم	جمع	آبی	دیم	جمع	
-	-	۲	-	۲	-	-	-	-	-	-	خیار
-	-	۱	-	۱	-	-	-	-	-	-	گوجه فرنگی
-	-	۱	-	۱	-	-	-	-	-	-	فلفل
-	-	۳	-	۳	-	-	-	-	-	-	بادمجان
-	-	۱	-	۱	-	-	-	-	-	-	سبزیجات برگی
-	-	۸	-	۸	-	-	-	-	-	-	سایر محصولات جالیزی
-	-	۱۶	-	۱۶	-	-	-	-	-	-	جمع سبزی و صیفی گلخانه ای
-	۶۲,۵۸۳	۳۸	-	۳۸	۳۸	-	۳۸	۱	-	۱	توت فرنگی
-	-	۸	-	۸	۵	-	۵	۰.۴	-	۰.۴	سایر میوه ها
-	-	۴۶	-	۴۶	۴۳	-	۴۳	۱	-	۱	جمع میوه های گلخانه ای
-	۱۸۰,۰۰۰	۱۸	-	۱۸	۱۸	-	۱۸	۰.۱	-	۰.۱	جمع گیاهان دارویی گلخانه ای
-	-	۸۰	-	۸۰	۶۱	-	۶۱	۱	-	۱	جمع محصولات گلخانه

جدول ۴-۵۱ سطح، میزان تولید و عملکرد محصولات باغبانی استان لرستان

عملکرد (کیلوگرم در هکتار)	میزان تولید (تن)					تعداد درختان پراکنده		سطح زیر کشت (هکتار)						نام محصول
								بارور			غیر بارور			
	دیم	آبی	جمع	پراکنده	دیم	آبی	جمع	بارور	غیر بارور	جمع	دیم	آبی	جمع	
۲,۰۰۰	۲۱,۱۶۳	۷۴,۲۸۰	۴۴	۰.۴	۷۴,۲۳۶	۸۱۵	۴۰	۳,۵۰۸	۰.۲	۳,۵۰۸	۲۸۲	۰	۲۸۲	سیب
-	۸,۲۷۹	۱,۳۴۹	۰.۲	۰	۱,۳۴۹	۵۰	۰	۱۶۳	۰	۱۶۳	۱۹	۰	۱۹	گلایی
-	۶,۸۶۰	۸۸۰	۲	۰	۸۷۸	۱۰	۰	۱۲۸	۰	۱۲۸	۳۴	۰	۳۴	به
-	-	۱۳۲	۰	۰	۱۳۲	۰	۰	۱۳	۰	۱۳	۱۵	۰	۱۵	سایر میوه های دانه دار
-	-	۷۶,۶۴۲	۴۶	۰.۴	۷۶,۵۹۵	۸۷۵	۴۰	۳,۸۱۲	۰.۲	۳,۸۱۲	۳۴۹	۰	۳۴۹	جمع میوه های دانه دار
-	۵,۶۹۲	۲,۲۰۴	۱	۰	۲,۲۰۳	۵۰	۰	۳۸۷	۰	۳۸۷	۸۱	۰	۸۱	آلبالو
-	۶,۰۷۸	۵,۲۸۱	۱	۰	۵,۲۸۰	۱۵۰	۰	۸۶۹	۰	۸۶۹	۲۱۵	۰	۲۱۵	گیلاس
-	۱۰,۵۳۹	۹۲۰	۰	۰	۹۲۰	۰	۰	۸۷	۰	۸۷	۹	۰	۹	گوجه
-	۱۱,۸۶۷	۱۱,۶۵۳	۱۰	۰	۱۱,۶۴۲	۲۶۰	۰	۹۸۱	۰	۹۸۱	۱۳۵	۰	۱۳۵	آلو
-	۱۱,۳۶۶	۱۹,۷۵۸	۹۱	۰	۱۹,۶۶۷	۷۱۱	۰	۱,۷۳۰	۰	۱,۷۳۰	۳۰۴	۰	۳۰۴	هلو
-	۴,۷۹۴	۱۵۷	۰	۰	۱۵۷	۰	۰	۳۳	۰	۳۳	۱	۰	۱	شفتالو
-	۷,۳۸۴	۲۶,۹۰۲	۲۷	۰	۲۶,۸۷۴	۶۳۰	۰	۳,۶۴۰	۰	۳,۶۴۰	۳۳۲	۰	۳۳۲	زرد آلو و قیسی
-	۱۰,۵۶۸	۴,۲۸۳	۱	۰	۴,۲۸۲	۳۰	۰	۴۰۵	۰	۴۰۵	۳۶	۰	۳۶	شلیل
-	۱۲,۷۵۱	۹۱۲	۰	۰	۹۱۲	۰	۰	۷۱	۰	۷۱	۱۲	۰	۱۲	آلو قطره طلا
-	-	۷۱	۰	۰	۷۱	۰	۰	۱۷	۰	۱۷	۰.۳	۰	۰.۳	سایر میوه های هسته دار
-	-	۷۲,۱۴۰	۱۳۱	۰	۷۲,۰۰۹	۱,۸۳۱	۰	۸,۲۲۱	۰	۸,۲۲۱	۱,۱۲۵	۰	۱,۱۲۵	جمع میوه های هسته دار
۷,۵۶۵	۹,۷۸۵	۳۳,۰۱۵	۴۵	۲۸۱	۳۲,۶۸۹	۲,۲۰۷	۰	۳,۳۷۸	۳۷	۳,۳۴۱	۳۴۸	۴۸	۳۰۰	انگور
-	۱,۹۲۰	۱۹	۰	۰	۱۹	۰	۰	۱۰	۰	۱۰	۱	۰	۱	توت درختی انواع توت و شاه توت
-	۳,۳۳۳	۰.۲	۰	۰	۰.۲	۰	۰	۰.۱	۰	۰.۱	۰	۰	۰	توت فرنگی

جدول ۴-۵۱ سطح، میزان تولید و عملکرد محصولات باغبانی استان لرستان

عملکرد (کیلوگرم در هکتار)	میزان تولید (تن)					تعداد درختان پراکنده		سطح زیر کشت (هکتار)						نام محصول
								بارور			غیربارور			
	آبی	دیم	جمع	پراکنده	جمع	بارور	غیر بارور	جمع	آبی	دیم	آبی	جمع	دیم	
-	-	۲۶	۰	۰	۲۶	۰	۰	۴	۰	۴	۰.۱	۰	۰.۱	سایر میوه های دانه ریز
-	-	۳۳,۰۶۰	۴۵	۲۸۱	۳۲,۷۳۴	۲,۲۰۷	۰	۳,۳۹۲	۳۷	۳,۳۵۵	۳۴۸	۴۸	۳۰۰	جمع میوه های دانه ریز
-	۱,۲۸۵	۱۰۸	۰	۰	۱۰۸	۰	۰	۸۴	۰	۸۴	۱۱۸	۱۱	۱۰۷	پسته
۹۶۹	۱,۱۶۵	۲,۶۴۶	۹	۲۸۳	۲,۳۵۴	۱,۹۰۱	۲۶۴	۲,۳۱۲	۲۹۲	۲,۰۲۰	۸۸۲	۴۳۸	۴۴۴	بادام
-	۱,۵۶۵	۱۹,۱۹۸	۳۲	۰	۱۹,۱۶۶	۱,۱۵۹	۶۰	۱۲,۲۴۴	۰	۱۲,۲۴۴	۱,۸۸۴	۰	۱,۸۸۴	گردو
-	۹۸۸	۱۹	۰	۰	۱۹	۰	۰	۱۹	۰	۱۹	۰.۰۱	۰	۰.۰۱	فندق
-	۱,۷۶۵	۵۰	۰	۰	۵۰	۰	۰	۲۹	۰	۲۹	۰	۰	۰	سنجد
-	-	۱	۰	۰	۱	۰	۰	۰.۳	۰	۰.۳	۰	۰	۰	سایر میوه های خشک
-	-	۲۲,۰۲۱	۴۱	۲۸۳	۲۱,۶۹۷	۳,۰۶۰	۳۲۴	۱۴,۶۸۸	۲۹۲	۱۴,۳۹۶	۲,۸۸۴	۴۴۹	۲,۴۳۵	جمع میوه های خشک
-	۵,۷۶۹	۲	۰	۰	۲	۰	۰	۰.۳	۰	۰.۳	۰.۰۴	۰	۰.۰۴	زالزالک
-	۱,۴۴۳	۱	۰	۰	۱	۰	۰	۱	۰	۱	۲	۰	۲	زرشک
-	۲,۳۷۱	۸۶	۰	۰	۸۶	۰	۰	۳۶	۰	۳۶	۵۴	۰	۵۴	عنب
-	-	۱۲	۰	۰	۱۲	۰	۰	۲	۰	۲	۰	۰	۰	سایر میوه های سردسیری
-	-	۱۰۱	۰	۰	۱۰۱	۰	۰	۳۹	۰	۳۹	۵۶	۰	۵۶	جمع میوه های سردسیری
-	۷,۱۶۹	۷۶	۰	۰	۷۶	۰	۰	۱۱	۰	۱۱	۱	۰	۱	پرتقال
-	۵,۰۰۰	۱	۰	۰	۱	۰	۰	۰.۲	۰	۰.۲	۰.۰۵	۰	۰.۰۵	نارنگی
-	۹,۶۴۴	۵۱۲	۰	۰	۵۱۲	۰	۰	۵۳	۰	۵۳	۱۷	۰	۱۷	لیمو ترش
-	۱۴,۵۰۰	۹	۰	۰	۹	۰	۰	۱	۰	۱	۰	۰	۰	لیمو شیرین
-	۳,۷۵۰	۶	۰	۰	۶	۰	۰	۲	۰	۲	۰.۰۱	۰	۰.۰۱	نارنج

جدول ۴-۵۱ سطح، میزان تولید و عملکرد محصولات باغبانی استان لرستان

عملکرد (کیلوگرم در هکتار)	میزان تولید (تن)					تعداد درختان پراکنده		سطح زیر کشت (هکتار)						نام محصول
								بارور			غیربارور			
	آبی	دیم	جمع	پراکنده	جمع	بارور	غیر بارور	جمع	آبی	دیم	جمع	آبی	دیم	
-	-	۳۳	۰	۰	۳۳	۰	۰	۵	۰	۵	۰.۰۳	۰	۰.۰۳	سایر مرکبات
-	-	۶۳۷	۰	۰	۶۳۷	۰	۰	۷۱	۰	۷۱	۱۸	۰	۱۸	جمع مرکبات
-	۲,۸۵۷	۲	۰	۰	۲	۰	۰	۱	۰	۱	۰	۰	۰	خرما
-	۲۲,۷۰۲	۶۵,۷۴۲	۷	۰	۶۵,۷۳۵	۱۲۵	۰	۲,۸۹۶	۰	۲,۸۹۶	۲۴۶	۰.۵	۲۴۵	انار
۱۰,۴۰۰	۱۶,۴۰۰	۲۹,۷۸۸	۷	۲۶	۲۹,۷۵۵	۵۰	۰	۱,۸۱۷	۳	۱,۸۱۴	۲۰۷	۱۶	۱۹۰	انجیر
-	۵,۰۰۰	۰.۱	۰	۰	۰.۱	۰	۰	۰.۰۲	۰	۰.۰۲	۱	۰	۱	خرمالو
۴۰۱	۳,۹۳۳	۱,۳۹۲	۴	۲۳	۱,۳۶۵	۶۰۰	۰	۴۰۴	۵۷	۳۴۷	۷۹	۲	۷۷	زیتون
-	-	۱۶	۰	۰	۱۶	۰	۰	۳	۰	۳	۴	۰	۴	سایر میوه های نیمه گرمسیری
-	-	۹۷,۵۷۷	۱۸	۴۹	۹۷,۵۱۰	۷۷۵	۰	۵,۱۹۱	۶۰	۵,۱۳۱	۵۵۴	۱۹	۵۳۵	جمع محصولات نیمه گرمسیری
۱۸۹	۳۲۳	۷	۰	۵	۲	۰	۰	۳۱	۲۵	۶	۰	۰	۰	زیره سبز
۵	۹۲۲	۳۸	۰	۰.۰۲	۳۸	۰	۰	۴۶	۴	۴۲	۰.۴	۰	۰.۴	سیاه دانه
-	۱,۰۱۶	۵	۰	۰	۵	۰	۰	۵	۰	۵	۰	۰	۰	گل گاوزبان
-	۴.۲۲	۱.۴۳۵	۰	۰	۱.۴۳۵	۰	۰	۳۴۰	۰	۳۴۰	۶	۰	۶	زعفران
-	۱,۷۲۷	۲۹۹	۰	۰	۲۹۹	۰	۰	۱۷۳	۰	۱۷۳	۱۷۷	۱۱	۱۶۷	گل محمدی (گلستان)
-	-	۲,۲۱۲	۰	۱,۲۲۷	۹۸۵	۰	۰	۵۳۴	۱۱۰	۴۲۳	۱۰	۲	۹	سایر گیاهان دارویی
-	-	۲,۵۶۳	۰	۱,۲۳۱	۱,۳۳۱	۰	۰	۱,۱۲۸	۱۳۹	۹۸۹	۱۹۴	۱۳	۱۸۱	جمع گیاهان دارویی
-	۱,۷۶۹	۸	۰	۰	۸	۰	۰	۵	۰	۵	۳۳	۰.۵	۳۲	توت نوغان (توتستان)
-	-	۰	۰	۰	۰	۵۰	۴۰۰	۴	۰	۴	۱,۷۶۲	۰	۱,۷۶۲	غیرمثمر درخت و درختچه ها

جدول ۴-۵۱ سطح، میزان تولید و عملکرد محصولات باغبانی استان لرستان

عملکرد (کیلوگرم در هکتار)		میزان تولید (تن)				تعداد درختان پراکنده		سطح زیر کشت (هکتار)						نام محصول
								بارور			غیر بارور			
دیم	آبی	جمع	پراکنده	دیم	آبی	بارور	غیر بارور	جمع	دیم	آبی	جمع	دیم	آبی	
۸۰۰	۱,۷۵۹	۱۲	۰	۲	۱۰	۰	۰	۸	۳	۵	۰.۴	۰	۰.۴	باغات مخلوط
-	-	۱۳	۰	۰	۱۳	۰	۰	۱۳	۰	۱۳	۱۹	۰	۱۹	سایر محصولات مثمر
-	-	۳۳	۰	۲	۳۱	۵۰	۴۰۰	۳۰	۳	۲۷	۱,۸۱۴	۰.۵	۱,۸۱۳	جمع سایر محصولات باغبانی
-	۱۸۲,۸۵۷	۱۳	-	-	۱۳	-	-	۰.۱	-	۰.۱	-	-	-	قارچ صدفی
-	۱۹۰,۴۷۳	۷۶۶	-	-	۷۶۶	-	-	۴	-	۴	-	-	-	قارچ دکمه ای
-	-	۷۷۹	-	-	۷۷۹	-	-	۴	-	۴	-	-	-	جمع قارچ ها
-	-	۳۰۴,۹۱۴	۲۸۱	۱,۸۴۷	۳۰۲,۷۸۷	۸,۷۹۸	۷۶۴	۳۶,۵۰۴	۵۳۰	۳۵,۹۷۳	۷,۳۲۴	۵۲۹	۶,۷۹۵	جمع محصولات باغی
-	-	۳۰۸,۱۰۰	۲۸۱	۱,۸۴۷	۳۰۵,۹۷۲	۸,۷۹۸	۷۶۴	۳۶,۵۲۰	۵۳۰	۳۵,۹۹۰	۷,۳۲۴	۵۲۹	۶,۷۹۵	مجموع محصولات باغی و گلخانه

جدول ۴-۵۲ سطح، میزان تولید و عملکرد محصولات گلخانه‌ای استان لرستان

نام محصول	سطح زیر کشت تک محصول (هکتار)			میزان تولید تک محصول (تن)			میزان تولید کل محصول (تن)			عملکرد تک محصول (کیلوگرم در هکتار)
	آبی	دیم	جمع	آبی	دیم	جمع	آبی	دیم	جمع	
خیار	۴	-	۴	۱,۱۴۶	-	۱,۱۴۶	۱,۲۲۸	-	۱,۲۲۸	۲۸۱,۵۷۲
گوجه فرنگی	۲	-	۲	۵۵۰	-	۵۵۰	۹۳۷	-	۹۳۷	۲۵۳,۴۵۶
فلفل	۸	-	۸	۵۸۱	-	۵۸۱	۵۸۳	-	۵۸۳	۷۱,۲۷۱
بادمجان	-	-	-	-	-	-	۱۸۱	-	۱۸۱	-
سبزیجات برگی	۰.۲	-	۰.۲	۵۰	-	۵۰	۱۲۸	-	۱۲۸	۲۵۰,۰۰۰
سایر محصولات جالیزی	-	-	-	-	-	-	۱	-	۱	-
جمع سبزی و صیفی گلخانه ای	۱۵	-	۱۵	۲,۳۲۷	-	۲,۳۲۷	۳,۰۵۸	-	۳,۰۵۸	-
توت فرنگی	۰.۲	-	۰.۲	۱۴	-	۱۴	۱۴	-	۱۴	۷۰,۰۰۰
جمع میوه های گلخانه ای	۰.۲	-	۰.۲	۱۴	-	۱۴	۱۴	-	۱۴	-
جمع گیاهان دارویی گلخانه ای	۱	-	۱	۱۱۱	-	۱۱۱	۱۱۴	-	۱۱۴	۸۸,۸۰۰
جمع محصولات گلخانه	۱۶	-	۱۶	۲,۴۵۲	-	۲,۴۵۲	۳,۱۸۶	-	۳,۱۸۶	-

جدول ۴-۵۳ سطح، میزان تولید و عملکرد محصولات باغبانی استان مازندران

عملکرد (کیلوگرم در هکتار)	میزان تولید (تن)					تعداد درختان پراکنده		سطح زیر کشت (هکتار)						نام محصول	
	آبی		جمع	پراکنده	دییم		بارور	غیر بارور	بارور			غیر بارور			
	دییم	آبی			جمع	آبی			دییم	آبی	جمع	دییم	آبی		
۱۰,۳۵۲	۱۵,۵۵۴	۳۶,۰۵۶	۴۵۸	۱۰,۲۵۱	۲۵,۳۴۸	۵۶۶	۴۰	۲,۶۲۰	۹۹۰	۱,۶۳۰	۲۶۱	۵۶	۲۰۵	سیب	
۱۲,۲۰۴	۱۴,۳۴۶	۹,۲۰۸	۱۷	۲,۱۶۶	۷,۰۲۵	۴۹۷	۰	۶۶۷	۱۷۷	۴۹۰	۷۱	۱۹	۵۲	گلابی	
۴,۵۳۹	۵,۵۱۳	۱,۰۷۹	۱	۴۷۹	۵۹۹	۱۶	۰	۲۱۴	۱۰۵	۱۰۹	۴۰	۲۱	۱۹	به	
-	-	۴۵۴	۰	۸۳	۳۷۱	۰	۰	۳۲	۸	۲۴	۱	۰.۴	۰.۲	سایر میوه های دانه دار	
-	-	۴۶,۷۹۸	۴۷۶	۱۲,۹۷۹	۳۳,۳۴۳	۱,۰۷۹	۴۰	۳,۵۳۳	۱,۲۸۲	۲,۲۵۲	۳۷۲	۹۷	۲۷۵	جمع میوه های دانه دار	
۷,۶۸۵	۸,۴۴۲	۴,۷۱۷	۱۱	۷۸۳	۳,۹۲۳	۳۰۹	۳۹	۵۶۷	۱۰۲	۴۶۵	۳۹	۳	۳۷	آلبالو	
۸,۰۰۲	۱۲,۱۴۵	۳۰,۶۱۲	۳۱۸	۱,۱۸۱	۲۹,۱۱۳	۴۸۴	۲۰	۲,۵۴۵	۱۴۸	۲,۳۹۷	۱۴۳	۱۷	۱۲۶	گیلاس	
۱۲,۳۷۱	۱۳,۵۶۲	۱۴,۸۵۲	۵	۷,۸۲۵	۷,۰۲۲	۱۰۲	۰	۱,۱۵۰	۶۳۳	۵۱۸	۳۵	۳۱	۴	گوجه	
۱۰,۷۰۳	۱۴,۰۴۴	۲,۳۴۸	۰.۱	۳۵۸	۱,۸۹۱	۳	۰	۱۶۸	۳۳	۱۳۵	۳۲	۸	۲۴	آلو	
۱۶,۴۳۷	۲۱,۳۷۹	۱۶۴,۳۹۰	۴	۳,۵۴۳	۱۶۰,۸۴۳	۷۳	۰	۷,۷۳۹	۲۱۶	۷,۵۲۴	۱۵۷	۹	۱۴۷	هلو	
۱۰,۰۰۰	۱۶,۱۰۳	۹۰	۱	۱۱	۷۸	۲۰	۰	۶	۱	۵	۰.۳	۰.۱	۰.۲	شفتالو	
۸,۹۲۷	۱۳,۲۲۸	۵۰۶	۰.۳	۲۴۷	۲۵۸	۱۰	۰	۴۷	۲۸	۲۰	۴	۰.۵	۳	زرد آلو و قیسی	
۱۶,۴۱۸	۲۱,۸۱۳	۹۶,۷۲۱	۲	۱,۹۸۲	۹۴,۷۳۷	۵۰	۱۰	۴,۴۶۴	۱۲۱	۴,۳۴۳	۱۱۶	۸	۱۰۸	شلیل	
۱۱,۴۶۴	۱۷,۸۸۵	۴۶۱	۰	۶۴	۳۹۷	۰	۰	۲۸	۶	۲۲	۰.۱	۰.۱	۰	آلو قطره طلا	
-	-	۲,۵۰۴	۴	۱۰۴	۲,۳۹۷	۴۲	۰	۱۵۰	۱۶	۱۳۴	۱	۱	۰.۲	سایر میوه های هسته دار	
-	-	۳۱۷,۱۰۱	۳۴۴	۱۶,۰۹۸	۳۰۰,۶۵۹	۱,۰۹۳	۶۹	۱۶,۸۶۴	۱,۳۰۳	۱۵,۵۶۱	۵۲۸	۷۸	۴۵۰	جمع میوه های هسته دار	
۸,۶۲۸	۹,۳۲۸	۲۱۱	۰	۳۱	۱۸۱	۰	۰	۲۳	۴	۱۹	۱	۰	۱	انگور	
۷,۴۲۴	۸,۰۸۷	۵۳	۰	۱۲	۴۱	۰	۰	۷	۲	۵	۰.۳	۰.۱	۰.۲	توت درختی انواع توت و شاه توت	
۹,۰۰۶	۱۳,۵۵۳	۱۶,۰۶۳	۰	۲۵۸	۱۵,۸۰۵	۰	۰	۱,۱۹۵	۲۹	۱,۱۶۶	۶۱	۰	۶۱	توت فرنگی	
۲,۰۶۴	۴,۱۰۳	۴۵	۰	۲	۴۳	۰	۰	۱۲	۱	۱۱	۱	۰.۵	۱	تمشک	
-	-	۲۵	۰.۳	۰	۲۴	۴	۰	۲	۰	۲	۰	۰	۰	سایر میوه های دانه ریز	
-	-	۱۶,۳۹۷	۰.۳	۳۰۳	۱۶,۰۹۴	۴	۰	۱,۲۳۸	۳۵	۱,۲۰۳	۶۲	۱	۶۲	جمع میوه های دانه ریز	

جدول ۴-۵۳ سطح، میزان تولید و عملکرد محصولات باغبانی استان مازندران

عملکرد (کیلوگرم در هکتار)	میزان تولید (تن)					تعداد درختان پراکنده		سطح زیر کشت (هکتار)						نام محصول
	آبی		جمع	پراکنده	دییم	بارور	غیر بارور	بارور			غیر بارور			
	دییم	جمع						جمع	دییم	آبی	جمع	دییم	آبی	
-	۱,۰۰۰	۱	۰	۰	۱	۰	۰	۱	۰	۱	۰	۰	۰	پسته
-	۱,۳۵۳	۰.۲	۰	۰	۰.۲	۰	۰	۰.۲	۰	۰.۲	۰	۰	۰	بادام
۱,۳۱۸	۱,۴۴۰	۷,۵۴۷	۶۴	۴,۱۳۷	۳,۳۴۶	۷۳۹	۵۴۵	۵,۴۶۴	۳,۱۴۰	۲,۳۲۳	۸۷۱	۵۰۶	۳۶۵	گردو
۱,۲۲۰	۹۱۶	۱,۳۵۱	۰	۸۱۵	۵۳۷	۰	۰	۱,۲۵۴	۶۶۸	۵۸۶	۱۹۵	۱۱۲	۸۳	فندق
-	-	۳	۰.۱	۱	۲	۶	۰	۲	۱	۱	۰	۰	۰	سایر میوه های خشک
-	-	۸,۹۰۳	۶۴	۴,۹۵۳	۳,۸۸۶	۷۴۵	۵۴۵	۶,۷۲۰	۳,۸۰۹	۲,۹۱۱	۱,۰۶۶	۶۱۷	۴۴۸	جمع میوه های خشک
-	-	۰	۰	۰	۰	۰	۰	۰	۰	۰	۰.۰۳	۰	۰.۰۳	زالزالک
۲,۷۵۰	-	۲	۰	۲	۰	۰	۰	۱	۱	۰	۰.۳	۰.۳	۰	زرشک
۵,۰۸۸	۷,۳۸۵	۲۱۶	۰.۱	۵۸	۱۵۸	۵	۰	۳۳	۱۱	۲۱	۵	۲	۴	ازگیل
-	-	۲۵	۰	۰	۲۵	۰	۰	۵	۰	۵	۲	۲	۰	سایر میوه های سردسیری
-	-	۲۴۲	۰.۱	۶۰	۱۸۲	۵	۰	۳۸	۱۲	۲۶	۸	۴	۴	جمع میوه های سردسیری
۲۲,۳۹۰	۲۵,۳۳۲	۲,۳۰۲,۵۰۳	۱۵۴	۶۳۸,۵۹۳	۱,۶۶۳,۷۵۸	۱,۶۹۹	۸۰	۹۴,۱۹۹	۲۸,۵۲۲	۶۵,۶۷۷	۱,۰۶۸	۲۲۳	۸۴۵	پرتقال
۲۱,۸۵۳	۲۶,۱۰۵	۴۰۹,۱۷۷	۱	۲۷,۵۰۱	۳۸۱,۶۷۵	۲۴	۰	۱۵,۸۷۹	۱,۲۵۸	۱۴,۶۲۱	۳۲۵	۷۲	۲۵۳	نارنگی
۱۶,۸۱۲	۱۸,۳۸۴	۶۱۳	۰	۷۶	۵۳۷	۰	۰	۳۴	۵	۲۹	۳	۰.۳	۲	لیمو ترش
۱۶,۳۱۶	۱۸,۶۳۳	۱,۶۳۷	۰	۳۵۴	۱,۲۸۳	۰	۰	۹۱	۲۲	۶۹	۰.۴	۰.۲	۰.۲	لیمو شیرین
۸,۰۰۰	۱۲,۸۲۶	۷	۰	۱	۶	۰	۰	۱	۰.۱	۰.۵	۰	۰	۰	گریپ فروت
۱۹,۳۱۸	۲۰,۴۱۰	۸,۴۳۵	۰	۱,۲۹۴	۷,۱۴۱	۰	۰	۴۱۷	۶۷	۳۵۰	۱۲	۱	۱۱	نارنج
-	-	۱۰,۲۲۰	۰	۱,۸۱۸	۸,۴۰۳	۰	۰	۴۸۰	۹۰	۳۹۰	۱۱	۴	۷	سایر مرکبات
-	-	۲,۷۳۲,۵۹۴	۱۵۵	۶۶۹,۶۳۶	۲,۰۶۲,۸۰۳	۱,۷۲۳	۸۰	۱۱۱,۱۰۰	۲۹,۹۶۳	۸۱,۱۳۷	۱,۴۱۹	۳۰۱	۱,۱۱۸	جمع مرکبات
۱۵,۸۹۳	۱۵,۴۵۹	۲۶,۴۲۷	۵	۲,۷۸۷	۲۳,۶۳۵	۱۶۱	۲	۱,۷۰۴	۱۷۵	۱,۵۲۹	۶۵	۹	۵۷	انار
۱۲,۵۳۳	۱۳,۰۴۴	۱,۴۵۹	۰.۳	۱۶۵	۱,۲۹۴	۹	۰	۱۱۲	۱۳	۹۹	۱۰	۳	۸	انجیر
۲۱,۹۷۴	۱۹,۱۹۷	۱۵,۵۸۶	۲	۸,۱۳۹	۷,۴۴۵	۵۲	۰	۷۵۸	۳۷۰	۳۸۸	۱۴	۶	۸	خرمالو

جدول ۴-۵۳ سطح، میزان تولید و عملکرد محصولات باغبانی استان مازندران

عملکرد (کیلوگرم در هکتار)		میزان تولید (تن)				تعداد درختان پراکنده		سطح زیر کشت (هکتار)						نام محصول
								بارور			غیربارور			
دیم	آبی	جمع	پراکنده	دیم	آبی	بارور	غیر بارور	جمع	دیم	آبی	جمع	دیم	آبی	
۲۶,۳۷۸	۳۰,۴۶۵	۲۲۹,۱۶۲	۳	۹,۷۸۱	۲۱۹,۳۷۷	۳۰	۰	۷,۵۷۲	۳۷۱	۷,۲۰۱	۲۱۷	۲	۲۱۴	کیوی
۷,۲۱۹	۲,۰۲۷	۷,۵۸۶	۰	۷,۴۶۲	۱۲۳	۰	۰	۱,۰۹۵	۱,۰۳۴	۶۱	۰.۰۳	۰.۰۳	۰	چای
۳۰۰	۴,۴۴۴	۲۶۴	۰	۰.۰۲	۲۶۴	۰	۰	۶۰	۰.۰۵	۵۹	۰	۰	۰	زیتون
-	-	۹۹۱	۰	۸۹	۹۰۲	۰	۰	۷۵	۷	۶۸	۰.۵	۰.۱	۰.۴	سایر میوه های نیمه گرمسیری
-	-	۳,۰۱۴,۰۶۹	۱۶۶	۶۹۸,۰۵۹	۲,۳۱۵,۸۴۳	۱,۹۷۵	۸۲	۱۲۲,۴۷۵	۳۱,۹۳۳	۹۰,۵۴۲	۱,۷۲۵	۳۲۰	۱,۴۰۵	جمع میوه‌های نیمه گرمسیری
-	-	۸۶	۰	۰	۸۶	۰	۰	۵	۰	۵	۰.۲	۰	۰.۲	سایر میوه های گرمسیری
-	-	۸۶	۰	۰	۸۶	۰	۰	۵	۰	۵	۰.۲	۰	۰.۲	جمع میوه های گرمسیری
۴۹۲	۵۰۰	۱۱	۰	۸	۳	۰	۰	۲۲	۱۶	۶	۰	۰	۰	سیاه دانه
۲۹۵	۸,۲۰۵	۲۴۸	۰	۳۰	۲۱۸	۰	۰	۱۲۹	۱۰۲	۲۷	۰	۰	۰	گل گاوزبان
-	۳.۹۷	۰.۱	۰	۰	۰.۱	۰	۰	۳۰	۰	۳۰	۰	۰	۰	زعفران
۲,۴۳۵	۲,۰۹۶	۴۴۲	۰	۲۹۴	۱۴۸	۰	۰	۱۹۱	۱۲۱	۷۱	۶۵	۳۳	۳۱	گل محمدی (گلستان)
-	-	۱۸۱	۰	۳۰	۱۵۱	۰	۰	۵۶	۱۳	۴۳	۲	۲	۰.۱	سایر گیاهان دارویی
-	-	۸۸۲	۰	۳۶۲	۵۲۰	۰	۰	۴۲۷	۲۵۱	۱۷۶	۶۷	۳۶	۳۱	جمع گیاهان دارویی
۸,۱۶۲	۷,۷۶۹	۳۶۱	۰	۳۵۱	۱۰	۰	۰	۴۴	۴۳	۱	۱۲۴	۱۱۹	۵	توت نوغان (توتستان)
۶,۹۰۷	۵,۹۹۹	۲۷۳	۰	۹۲	۱۸۱	۰	۰	۴۳	۱۳	۳۰	۱	۰.۵	۰.۱	ازگیل ژاپنی
-	-	۰	۰	۰	۰	۰	۰	۴۱	۱۶	۲۴	۴۲۵	۱۵۳	۲۷۲	غیرمثمر درخت و درختچه ها
۵,۲۷۲	۲۰,۷۳۳	۶۶۱	۷	۱۸	۶۳۶	۷۳	۰	۳۴	۳	۳۱	۸	۳	۵	باغات مخلوط
-	-	۳۲۹	۰	۲۹	۳۰۰	۰	۰	۱۷	۲	۱۵	۴	۳	۱	سایر محصولات مثمر
-	-	۱,۶۲۴	۷	۴۹۰	۱,۱۲۷	۷۳	۰	۱۸۰	۷۸	۱۰۲	۵۶۱	۲۷۸	۲۸۲	جمع سایر محصولات باغبانی
-	۴۵,۱۰۴	۴۳	-	-	۴۳	-	-	۱	-	۱	-	-	-	قارچ صدفی
-	۱۷۸,۵۹۳	۳,۶۰۶	-	-	۳,۶۰۶	-	-	۲۰	-	۲۰	-	-	-	قارچ دکمه ای

جدول ۴-۵۳ سطح، میزان تولید و عملکرد محصولات باغبانی استان مازندران

عملکرد (کیلوگرم در هکتار)		میزان تولید (تن)				تعداد درختان پراکنده		سطح زیر کشت (هکتار)						نام محصول
								بارور			غیربارور			
دیم	آبی	جمع	پراکنده	دیم	آبی	بارور	غیر بارور	جمع	دیم	آبی	جمع	دیم	آبی	
-	-	۳,۶۴۹	-	-	۳,۶۴۹	-	-	۲۱	-	۲۱	-	-	-	جمع قارچ ها
-	-	۳,۴۰۹,۷۴۹	۱,۰۵۷	۷۳۳,۳۰۴	۲,۶۷۵,۳۸۸	۴,۹۷۴	۷۳۶	۱۵۱,۵۰۲	۳۸,۷۰۳	۱۱۲,۷۹۹	۴,۳۸۹	۱,۴۳۱	۲,۹۵۸	جمع محصولات باغی
-	-	۳,۴۱۵,۹۵۲	۱,۰۵۷	۷۳۳,۳۰۴	۲,۶۸۱,۵۹۲	۴,۹۷۴	۷۳۶	۱۵۱,۵۳۸	۳۸,۷۰۳	۱۱۲,۸۳۵	۴,۳۸۹	۱,۴۳۱	۲,۹۵۸	مجموع محصولات باغی و گلخانه

جدول ۴-۵۴ سطح، میزان تولید و عملکرد محصولات گلخانه‌ای استان مازندران

عملکرد تک محصول (کیلوگرم در هکتار)	میزان تولید کل محصول (تن)		میزان تولید تک محصول (تن)				سطح زیر کشت تک محصول (هکتار)			نام محصول		
	آبی	جمع	آبی	دیم	جمع	آبی	دیم	جمع				
-	۷۸,۵۴۹	۲,۶۹۷	-	-	۲,۶۹۷	۲,۱۹۰	-	۲,۱۹۰	۲۸	-	۲۸	خیار
-	۱۹۸,۶۴۹	۱,۶۷۰	-	-	۱,۶۷۰	۱۴۷	-	۱۴۷	۱	-	۱	گوجه فرنگی
-	۱۶۶,۶۶۷	۱,۰۹۱	-	-	۱,۰۹۱	۵۰	-	۵۰	۰.۳	-	۰.۳	فلفل
-	-	۹۲	-	-	۹۲	-	-	-	-	-	-	بادمجان
-	۵۰,۱۶۵	۵۸	-	-	۵۸	۴۷	-	۴۷	۱	-	۱	سبزیجات برگی
-	-	۲۰	-	-	۲۰	۱۳	-	۱۳	۰.۲	-	۰.۲	سایر محصولات جالیزی
-	-	۵,۶۲۸	-	-	۵,۶۲۸	۲,۴۴۷	-	۲,۴۴۷	۳۰	-	۳۰	جمع سبزی و صیفی گلخانه ای
-	۲۵,۶۷۲	۱۷	-	-	۱۷	۱۷	-	۱۷	۱	-	۱	توت فرنگی
-	-	۱۷۶	-	-	۱۷۶	۱۷۳	-	۱۷۳	۳	-	۳	سایر میوه ها
-	-	۱۹۳	-	-	۱۹۳	۱۹۰	-	۱۹۰	۴	-	۴	جمع میوه های گلخانه ای
-	۲۳۶,۹۷۳	۳۸۳	-	-	۳۸۳	۳۸۲	-	۳۸۲	۲	-	۲	جمع گیاهان دارویی گلخانه ای
-	-	۶,۲۰۴	-	-	۶,۲۰۴	۳,۰۱۹	-	۳,۰۱۹	۳۶	-	۳۶	جمع محصولات گلخانه

جدول ۴-۵۵ سطح، میزان تولید و عملکرد محصولات باغبانی استان مرکزی

عملکرد (کیلوگرم در هکتار)		میزان تولید (تن)				تعداد درختان پراکنده		سطح زیر کشت (هکتار)						نام محصول
								بارور			غیربارور			
دیم	آبی	جمع	پراکنده	دیم	آبی	بارور	غیر بارور	جمع	دیم	آبی	جمع	دیم	آبی	
-	۸,۱۲۰	۱۷,۳۹۸	۸۱	۰	۱۷,۳۱۷	۵,۶۸۶	۷۱	۲,۱۳۳	۰	۲,۱۳۳	۹۲	۰	۹۲	سیب
-	۵,۶۷۴	۸۳۳	۶	۰	۸۲۸	۲۳۲	۱	۱۴۶	۰	۱۴۶	۱۶	۰	۱۶	گللابی
-	۵,۴۸۴	۱,۱۵۲	۵	۰	۱,۱۴۶	۵۸۰	۰	۲۰۹	۰	۲۰۹	۱۸	۰	۱۸	به
-	-	۲۱	۰	۰	۲۱	۰	۰	۳	۰	۳	۰	۰	۰	سایر میوه های دانه دار
-	-	۱۹,۴۰۴	۹۳	۰	۱۹,۳۱۱	۶,۴۹۸	۷۲	۲,۴۹۱	۰	۲,۴۹۱	۱۲۷	۰	۱۲۷	جمع میوه های دانه دار
-	۳,۵۶۸	۸۷۹	۷	۰	۸۷۲	۷۷۷	۳۵	۲۴۴	۰	۲۴۴	۱۵	۰	۱۵	آلبالو
-	۳,۴۴۸	۱,۳۸۵	۱۶	۰	۱,۳۶۹	۹۲۹	۲	۳۹۷	۰	۳۹۷	۳۰	۰	۳۰	گیلاس
-	۶,۸۶۴	۵,۰۴۲	۰.۲	۰	۵,۰۴۲	۳۰	۰	۷۳۵	۰	۷۳۵	۱۸	۰	۱۸	گوجه
۲,۰۰۰	۶,۷۵۶	۸۴۹	۱۷	۰.۱	۸۳۲	۹۸۹	۰	۱۲۳	۰.۰۵	۱۲۳	۹	۰	۹	آلو
۲,۰۰۰	۲,۷۸۲	۴,۲۶۸	۲۶	۰.۱	۴,۲۴۲	۲,۱۶۱	۰	۱,۵۲۵	۰.۰۵	۱,۵۲۵	۲۷	۰	۲۷	هلو
-	۷,۰۰۱	۳۷۶	۰	۰	۳۷۶	۰	۰	۵۴	۰	۵۴	-	۰	-	شفتالو
۲,۰۰۰	۴,۶۷۴	۴,۸۷۱	۲۴	۰.۱	۴,۸۴۷	۱,۱۶۹	۱۱۷	۱,۰۳۷	۰.۰۵	۱,۰۳۷	۳۲	۰	۳۲	زرد آلو و قیسی
-	۵,۸۵۱	۶۳۶	۲	۰	۶۳۴	۱۲۵	۰	۱۰۸	۰	۱۰۸	۴	۰	۴	شلیل
-	۶,۰۵۸	۳۸۷	۰.۳	۰	۳۸۷	۱۷	۰	۶۴	۰	۶۴	۳	۰	۳	آلو قطره طلا
-	-	۵۲	۱	۰	۵۲	۴۰	۰	۱۷	۰	۱۷	۰	۰	۰	سایر میوه های هسته دار

جدول ۴-۵۵ سطح، میزان تولید و عملکرد محصولات باغبانی استان مرکزی

عملکرد (کیلوگرم در هکتار)		میزان تولید (تن)				تعداد درختان پراکنده		سطح زیر کشت (هکتار)						نام محصول
								بارور			غیربارور			
دیم	آبی	جمع	پراکنده	دیم	آبی	بارور	غیر بارور	جمع	دیم	آبی	جمع	دیم	آبی	
-	-	۱۸,۷۴۶	۹۳	۰.۳	۱۸,۶۵۳	۶,۲۳۷	۱۵۴	۴,۳۰۴	۰.۲	۴,۳۰۴	۱۳۸	۰	۱۳۸	جمع میوه های هسته دار
۲,۳۱۱	۹,۰۶۸	۱۴۸,۰۷۴	۱۲۵	۲۵۴	۱۴۷,۶۹۴	۲۱,۰۶۶	۵۰۰	۱۶,۳۹۸	۱۱۰	۱۶,۲۸۸	۲۴۹	۰.۴	۲۴۸	انگور
-	۸۹۹	۲۹	۰	۰	۲۹	۰	۰	۳۲	۰	۳۲	۱	۰	۱	توت درختی انواع توت و شاه توت
-	-	۲	۰	۰	۲	۰	۰	۱	۰	۱	۰	۰	۰	سایر میوه های دانه ریز
-	-	۱۴۸,۱۰۵	۱۲۵	۲۵۴	۱۴۷,۷۲۶	۲۱,۰۶۶	۵۰۰	۱۶,۴۳۱	۱۱۰	۱۶,۳۲۱	۲۵۰	۰.۴	۲۵۰	جمع میوه های دانه ریز
-	۱,۰۹۸	۱۲,۲۳۳	۱	۰	۱۲,۲۳۳	۷۱	۸۸۵	۱۱,۱۳۷	۰	۱۱,۱۳۷	۳,۵۴۴	۰	۳,۵۴۴	پسته
۴۰۳	۵۲۱	۲,۸۲۱	۲۷	۱۲۴	۲,۶۶۹	۱۸,۷۱۹	۱,۲۴۵	۵,۴۳۱	۳۰.۸	۵,۱۲۳	۳۰.۶	۲۰	۲۸۷	بادام
۱۶۰	۷۵۳	۲,۹۸۶	۴۴	۳	۲,۹۳۹	۷,۹۵۷	۹۴۲	۳,۹۲۰	۱۸	۳,۹۰۲	۲۶۴	۰	۲۶۴	گردو
-	۶۶۴	۵	۰	۰	۵	۰	۰	۷	۰	۷	۰.۱	۰	۰.۱	فندق
-	-	۱۱	۰	۲	۹	۰	۰	۲۷	۱۸	۸	۱	۰	۱	سنجد
-	-	۱۸,۰۵۶	۷۲	۱۲۹	۱۷,۸۵۵	۲۶,۷۴۷	۳,۰۷۲	۲۰,۵۲۲	۳۴۴	۲۰,۱۷۸	۴,۱۱۵	۲۰	۴,۰۹۶	جمع میوه های خشک
-	۱,۰۰۰	۰.۰۵	۰	۰	۰.۰۵	۰	۰	۰.۰۵	۰	۰.۰۵	۰	۰	۰	زالزالک
-	۸۰۴	۱	۰	۰	۱	۰	۰	۱	۰	۱	۰	۰	۰	زرشک
-	۱,۰۰۰	۰.۰۵	۰	۰	۰.۰۵	۰	۰	۰.۰۵	۰	۰.۰۵	۰	۰	۰	سماق
-	۱۰۰	۰.۰۵	۰	۰	۰.۰۵	۰	۰	۱	۰	۱	۰	۰	۰	عناب
-	-	۰.۳	۰	۰	۰.۳	۰	۰	۰.۴	۰	۰.۴	۰	۰	۰	سایر میوه های سردسیری

جدول ۴-۵۵ سطح، میزان تولید و عملکرد محصولات باغبانی استان مرکزی

عملکرد (کیلوگرم در هکتار)		میزان تولید (تن)				تعداد درختان پراکنده		سطح زیر کشت (هکتار)						نام محصول
								بارور			غیربارور			
دیم	آبی	جمع	پراکنده	دیم	آبی	بارور	غیر بارور	جمع	دیم	آبی	جمع	دیم	آبی	
-	-	۲	۰	۰	۲	۰	۰	۲	۰	۲	۰	۰	۰	جمع میوه های سردسیری
۸,۰۰۰	۱۰,۷۵۷	۱۱۷,۹۶۷	۱۲۵	۱۲	۱۱۷,۸۳۰	۵,۸۸۰	۰	۱۰,۹۵۵	۲	۱۰,۹۵۳	۱۷۹	۰	۱۷۹	انار
-	۳,۰۶۰	۳۲۹	۰	۰	۳۲۹	۰	۰	۱۰۷	۰	۱۰۷	۸	۰	۸	انجیر
-	۹,۶۶۷	۰.۳	۰	۰	۰.۳	۰	۰	۰.۰۳	۰	۰.۰۳	۰	۰	۰	خرمالو
-	-	۳۶۰	۰	۰	۳۶۰	۰	۰	۳۳۲	۰	۳۳۲	۳	۰	۳	زیتون
-	-	۱۱۸,۶۵۷	۱۲۵	۱۲	۱۱۸,۵۱۹	۵,۸۸۰	-	۱۱,۳۹۵	۲	۱۱,۳۹۳	۱۸۹	۰	۱۸۹	جمع محصولات نیمه گرمسیری
۱۳۲	۲۵۳	۵	۰	۱	۴	۰	۰	۲۷	۱۱	۱۶	۰	۰	۰	زیره سبز
-	۱۰	۰.۰۰۰۱	۰	۰	۰.۰۰۰۱	۰	۰	۰.۰۱	۰	۰.۰۱	۰	۰	۰	گل گاوزبان
-	۵۰۰	۰.۵	۰	۰	۰.۵	۰	۰	۱	۰	۱	۰	۰	۰	مرزنجوش
-	۳,۳۰	۰.۴۸۶۵	۰	۰	۰.۴۸۶۵	۰	۰	۱۴۷	۰	۱۴۷	۱۸	۰	۱۸	زعفران
-	۲,۱۶۲	۱,۹۱۹	۰	۰	۱,۹۱۹	۰	۰	۸۸۸	۰	۸۸۸	۱۲۲	۰	۱۲۲	گل محمدی (گلستان)
-	-	۱۴	۰	۰	۱۴	۰	۰	۲۵	۰	۲۵	۰.۰۱	۰	۰.۰۱	سایر گیاهان دارویی
-	-	۱,۹۳۹	۰	۱	۱,۹۳۸	۰	۰	۱,۰۸۷	۱۱	۱,۰۷۶	۱۴۰	۰	۱۴۰	جمع گیاهان دارویی
-	۱,۶۲۵	۶	۰	۰	۶	۰	۰	۴	۰	۴	۶	۰	۶	توت نوغان (توتستان)
-	-	-	۰	۰	۰	۰	۵۰	۲۱	۰	۲۱	۱۲	۰	۱۲	غیرمثمر درخت و درختچه ها
۱۹۰	۲,۹۹۹	۷۳	۰	۰.۴	۷۲	۰	۰	۲۶	۲	۲۴	۰.۳	۰	۰.۳	باغات مخلوط

جدول ۴-۵۵ سطح، میزان تولید و عملکرد محصولات باغبانی استان مرکزی

عملکرد (کیلوگرم در هکتار)		میزان تولید (تن)				تعداد درختان پراکنده		سطح زیر کشت (هکتار)						نام محصول
								بارور			غیربارور			
دیم	آبی	جمع	پراکنده	دیم	آبی	بارور	غیر بارور	جمع	دیم	آبی	جمع	دیم	آبی	
-	-	۱۲	۰	۰	۱۲	۵۰۰	۰	۷	۰	۷	۱	۰	۱	سایر محصولات مثمر
-	-	۹۱	۰	۰.۴	۹۰	۵۰۰	۵۰	۵۹	۲	۵۷	۱۹	۰	۱۹	جمع سایر محصولات باغبانی
-	۲۰۰,۰۰۰	۶۰	-	-	۶۰	-	-	۰.۳	-	۰.۳	-	-	-	قارچ صدفی
-	-	۴,۸۰۸	-	-	۴,۸۰۸	-	-	۲۲	-	۲۲	-	-	-	قارچ دکمه ای
-	-	۴,۸۶۸	-	-	۴,۸۶۸	-	-	۲۲	-	۲۲	-	-	-	جمع قارچ ها
-	-	۳۲۹,۸۶۸	۵۰.۸	۳۹۸	۳۲۸,۹۶۲	۶۶,۹۲۸	۳,۸۴۸	۵۶,۳۱۳	۴۶۹	۵۵,۸۴۴	۴,۹۷۸	۲۰	۴,۹۵۸	جمع محصولات باغی
-	-	۳۸۳,۰۵۸	۵۰.۸	۳۹۸	۳۸۲,۱۵۲	۶۶,۹۲۸	۳,۸۴۸	۵۶,۴۶۸	۴۶۹	۵۵,۹۹۹	۴,۹۷۸	۲۰	۴,۹۵۸	مجموع محصولات باغی و گلخانه

جدول ۴-۵۶ سطح، میزان تولید و عملکرد محصولات گلخانه‌ای استان مرکزی

نام محصول	سطح زیر کشت تک محصول (هکتار)			میزان تولید تک محصول (تن)			میزان تولید کل محصول (تن)			عملکرد تک محصول (کیلوگرم در هکتار)
	آبی	دیم	جمع	آبی	دیم	جمع	آبی	دیم	جمع	
خیار	۶۰	-	۶۰	۲۱,۶۶۵	-	۲۱,۶۶۵	۲۲,۹۹۸	-	۲۲,۹۹۸	۳۶۱,۸۹۳
گوجه فرنگی	۳۰	-	۳۰	۱۶,۲۳۹	-	۱۶,۲۳۹	۱۷,۶۵۰	-	۱۷,۶۵۰	۵۳۵,۷۸۱
فلفل	۵۹	-	۵۹	۹,۰۳۱	-	۹,۰۳۱	۹,۹۲۹	-	۹,۹۲۹	۱۵۲,۲۹۳
بادمجان	۰.۴	-	۰.۴	۱۰۴	-	۱۰۴	۱۹۸	-	۱۹۸	۲۶۰,۰۰۰
سبزیجات برگی	۱	-	۱	۶۵	-	۶۵	۱۳۳	-	۱۳۳	۷۸,۳۱۳
سایر محصولات جالیزی	۰.۵	-	۰.۵	۱۸۰	-	۱۸۰	۱۸۵	-	۱۸۵	-
جمع سبزی و صیفی گلخانه ای	۱۵۱	-	۱۵۱	۴۷,۲۸۴	-	۴۷,۲۸۴	۵۱,۰۹۲	-	۵۱,۰۹۲	-
توت فرنگی	۱	-	۱	۱۷۳	-	۱۷۳	۱,۱۷۳	-	۱,۱۷۳	۱۳۱,۷۶۹
سایر میوه ها	۱	-	۱	۱۶۵	-	۱۶۵	۱۶۵	-	۱۶۵	-
جمع میوه های گلخانه ای	۲	-	۲	۳۳۸	-	۳۳۸	۱,۳۳۸	-	۱,۳۳۸	-
جمع گیاهان دارویی گلخانه ای	۲	-	۲	۷۶۰	-	۷۶۰	۷۶۰	-	۷۶۰	-
جمع محصولات گلخانه	۱۵۵	-	۱۵۵	۴۸,۳۸۲	-	۴۸,۳۸۲	۵۳,۱۹۰	-	۵۳,۱۹۰	-

جدول ۴-۵۷ سطح، میزان تولید و عملکرد محصولات باغبانی استان هرمزگان

عملکرد (کیلوگرم در هکتار)	میزان تولید (تن)					تعداد درختان پراکنده		سطح زیر کشت (هکتار)						نام محصول
	آبی		جمع	پراکنده	دیم	بارور	غیر بارور	بارور			غیر بارور			
	دیم	آبی						جمع	دیم	آبی	جمع	دیم	آبی	
-	۶,۶۲۲	۷۵	۰	۰	۷۵	۰	۰	۱۱	۰	۱۱	۱	۰	۱	سیب
-	-	۲	۰	۰	۲	۰	۰	۰.۵	۰	۰.۵	۰.۵	۰	۰.۵	به
-	-	۷۶	۰	۰	۷۶	۰	۰	۱۲	۰	۱۲	۲	۰	۲	جمع میوه های دانه دار
۲,۰۰۰	۲,۰۰۰	۴	۰	۲	۲	۰	۰	۲	۱	۱	۰	۰	۰	آلبالو
-	۴۰۰	۰.۴	۰	۰	۰.۴	۰	۰	۱	۰	۱	۰	۰	۰	آلو
-	-	۲۲	۰	۰	۲۲	۰	۰	۶	۰	۶	۶	۰	۶	زرد آلو و قیسی
-	-	۲۶	۰	۲	۲۴	۰	۰	۹	۱	۸	۶	۰	۶	جمع میوه های هسته دار
۵۶۱	۵,۳۱۶	۶۵۷	۰	۱۵۸	۴۹۹	۰	۰	۳۷۶	۲۸۲	۹۴	۲۰	۱۲	۸	انگور
-	-	۰.۲	۰	۰	۰.۲	۰	۰	۰.۰۵	۰	۰.۰۵	۰	۰	۰	توت درختی انواع توت و شاه توت
-	-	۶۵۷	۰	۱۵۸	۴۹۹	۰	۰	۳۷۶	۲۸۲	۹۴	۲۰	۱۲	۸	جمع میوه های دانه ریز
-	۱,۰۲۳	۳۷۵	۰	۰	۳۷۵	۰	۰	۳۶۶	۰	۳۶۶	۷۳	۰	۷۳	پسته
۷۴۵	۵۰۰	۸۴	۰	۸۴	۱	۰	۰	۱۱۴	۱۱۲	۱	۷	۶	۰.۵	بادام
-	۵,۸۵۷	۴	۰	۰	۴	۰	۰	۱	۰	۱	۱۵۰	۰	۱۵۰	گردو
-	-	۴۶۳	۰	۸۴	۳۷۹	۰	۰	۴۸۰	۱۱۲	۳۶۸	۲۳۰	۶	۲۲۳	جمع میوه های خشک
-	۴,۰۰۰	۲	۰	۰	۲	۰	۰	۰.۵	۰	۰.۵	۰	۰	۰	زالزالک
-	-	۰.۴	۰	۰	۰.۴	۰	۰	۱	۰	۱	۰	۰	۰	سایر میوه های سردسیری
-	-	۲	۰	۰	۲	۰	۰	۱	۰	۱	۰	۰	۰	جمع میوه های سردسیری
۷,۶۰۰	۱۴,۸۷۲	۴۵,۶۳۴	۱,۰۰۱	۴	۴۴,۶۲۹	۳۹۰	۰	۳,۰۰۱	۰.۵	۳,۰۰۱	۳۸۱	۰	۳۸۱	پرتقال

جدول ۴-۵۷ سطح، میزان تولید و عملکرد محصولات باغبانی استان هرمزگان

عملکرد (کیلوگرم در هکتار)		میزان تولید (تن)				تعداد درختان پراکنده		سطح زیر کشت (هکتار)						نام محصول
								بارور			غیربارور			
دیم	آبی	جمع	پراکنده	دیم	آبی	بارور	غیر بارور	جمع	دیم	آبی	جمع	دیم	آبی	
-	۱۱,۷۱۲	۳۵,۴۳۰	۰.۱	۰	۳۵,۴۳۰	۱۰	۰	۳,۰۲۵	۰	۳,۰۲۵	۲۲۷	۰	۲۲۷	نارنگی
-	۱۸,۷۸۱	۲۲۲,۶۰۳	۱۳۳	۰	۲۲۲,۴۷۰	۲,۰۸۷	۶۷۰	۱۱,۸۴۶	۰	۱۱,۸۴۶	۱,۴۴۷	۰	۱,۴۴۷	لیمو ترش
-	۲۲,۴۲۱	۳۸,۱۳۳	۵۰	۰	۳۸,۰۸۳	۶۰۰	۰	۱,۶۹۹	۰	۱,۶۹۹	۲۶۵	۰	۲۶۵	لیمو شیرین
-	۱۵,۴۳۲	۴,۰۴۱	۰	۰	۴,۰۴۱	۰	۰	۲۶۲	۰	۲۶۲	۱۰	۰	۱۰	گریپ فروت
-	۱۷,۱۲۶	۱,۳۶۸	۰	۰	۱,۳۶۸	۰	۰	۸۰	۰	۸۰	۴	۰	۴	نارنج
-	-	۶۰,۰۸۲	۲۲	۰	۶۰,۰۶۰	۳۳۰	۲۰	۳,۲۸۴	۰	۳,۲۸۴	۳۲۱	۰	۳۲۱	سایر مرکبات
-	-	۴۰۷,۲۹۲	۱,۲۰۶	۴	۴۰۶,۰۸۲	۳,۴۱۷	۶۹۰	۲۳,۱۹۷	۰.۵	۲۳,۱۹۶	۲,۶۵۵	۰	۲,۶۵۵	جمع مرکبات
۵,۹۴۷	۵,۴۳۸	۱۲۲,۶۸۱	۳,۲۲۴	۶,۹۹۴	۱۱۲,۴۶۲	۱۲,۴۲۵	۳,۱۰۸	۲۱,۸۵۸	۱,۱۷۶	۲۰,۶۸۲	۳,۸۸۷	۶	۳,۸۸۲	خرما
۷۲۷	۷,۵۶۱	۲,۵۵۰	۰	۴	۲,۵۴۶	۰	۰	۳۴۲	۶	۳۳۷	۴۷	۰	۴۷	انار
۱,۳۱۱	۵,۰۲۴	۶۷۰	۰	۲۷۵	۳۹۵	۰	۰	۲۸۹	۲۱۰	۷۹	۵۵	۴۰	۱۵	انجیر
-	۲,۳۲۴	۹۷	۰	۰	۹۷	۰	۰	۴۲	۰	۴۲	۲۴	۰	۲۴	زیتون
-	-	۲,۸۷۶	۰	۰	۲,۸۷۶	۰	۰	۱۷۴	۰	۱۷۴	۳۷	۰	۳۷	سایر میوه های نیمه گرمسیری
-	-	۵۳۶,۱۶۵	۴,۴۳۰	۷,۲۷۷	۵۲۴,۴۵۸	۱۵,۸۴۲	۳,۷۹۸	۴۵,۹۰۱	۱,۳۹۲	۴۴,۵۰۹	۶,۷۰۴	۴۶	۶,۶۵۸	جمع میوه های نیمه گرمسیری
-	۴,۶۵۵	۳۲	۰	۰	۳۲	۰	۰	۷	۰	۷	۰.۲	۰	۰.۲	موز
-	۱۰,۸۳۷	۱۰,۵۹۸	۱۵	۰	۱۰,۵۸۳	۱۲۵	۰	۹۷۷	۰	۹۷۷	۱۷۴	۰	۱۷۴	انبه
-	۱,۵۰۰	۰.۳	۰	۰	۰.۳	۰	۰	۰.۲	۰	۰.۲	۰	۰	۰	پاپایا
-	۷,۴۴۶	۲,۱۲۴	۱۴	۰	۲,۱۱۰	۸۶	۵۸	۲۸۳	۰	۲۸۳	۳۳	۰	۳۳	کنار
-	۶,۶۶۷	۴	۰	۰	۴	۰	۰	۱	۰	۱	۰.۲	۰	۰.۲	چیکو
-	۶,۰۹۱	۲۳۷	۲	۰	۲۳۵	۵۰	۰	۳۹	۰	۳۹	۱۱	۰	۱۱	گواوا
-	-	۱,۱۸۶	۱	۰	۱,۱۸۵	۵۰	۱۰	۵۰	۰	۵۰	۲	۰	۲	سایر میوه های گرمسیری
-	-	۱۴,۱۸۱	۳۲	۰	۱۴,۱۵۰	۳۱۱	۶۸	۱,۳۵۶	۰	۱,۳۵۶	۲۲۱	۰	۲۲۱	جمع میوه های گرمسیری

جدول ۴-۵۷ سطح، میزان تولید و عملکرد محصولات باغبانی استان هرمزگان

عملکرد (کیلوگرم در هکتار)		میزان تولید (تن)				تعداد درختان پراکنده		سطح زیر کشت (هکتار)						نام محصول
								بارور			غیربارور			
دیم	آبی	جمع	پراکنده	دیم	آبی	بارور	غیر بارور	جمع	دیم	آبی	جمع	دیم	آبی	
-	۱,۰۰۰	۲	۰	۰	۲	۰	۰	۲	۰	۲	۰	۰	۰	حنای
-	۱,۰۴۵	۲	۰	۰	۲	۰	۰	۲	۰	۲	۰	۰	۰	مرزنجوش
-	۱۵۹	۱	۰	۰	۱	۰	۰	۳	۰	۳	۰.۵	۰	۰.۵	گل محمدی (گلستان)
-	-	۷۸۰	۰	۰	۷۸۰	۰	۰	۵۳	۰	۵۳	۱۰	۰	۱۰	سایر گیاهان دارویی
-	-	۷۸۵	۰	۰	۷۸۵	۰	۰	۶۰	۰	۶۰	۱۰	۰	۱۰	جمع گیاهان دارویی
-	-	۰	۰	۰	۰	۰	۰	۰.۲	۰	۰.۲	۱۵	۰	۱۵	غیرمثمر درخت و درختچه ها
-	۲۰,۹۴۰	۹,۳۹۶	۲	۰	۹,۳۹۴	۸۰	۲۰	۴۴۹	۰	۴۴۹	۲۵	۰	۲۵	باغات مخلوط
-	-	۱,۸۰۰	۰	۰	۱,۸۰۰	۰	۰	۱۳۲	۰	۱۳۲	۱	۰	۱	سایر محصولات مثمر
-	-	۱۱,۱۹۶	۲	۰	۱۱,۱۹۴	۸۰	۲۰	۵۸۱	۰	۵۸۱	۴۱	۰	۴۱	جمع سایر محصولات باغبانی
-	۱۳۷,۰۹۷	۴۳	-	-	۴۳	-	-	۰.۳	-	۰.۳	-	-	-	قارچ دکمه ای
-	-	۴۳	-	-	۴۳	-	-	۰.۳	-	۰.۳	-	-	-	جمع قارچ ها
-	-	۵۶۳,۵۹۵	۴,۴۶۴	۷,۵۲۱	۵۵۱,۶۱۰	۱۶,۲۳۳	۳,۸۸۶	۴۸,۷۷۷	۱,۷۸۷	۴۶,۹۹۰	۷,۲۳۴	۶۴	۷,۱۷۰	جمع محصولات باغی
-	-	۶۵۵,۷۵۱	۴,۴۶۴	۷,۵۲۱	۶۴۳,۷۶۶	۱۶,۲۳۳	۳,۸۸۶	۴۹,۲۰۵	۱,۷۸۷	۴۷,۴۱۷	۷,۲۳۴	۶۴	۷,۱۷۰	مجموع محصولات باغی و گلخانه

جدول ۴-۵۸ سطح، میزان تولید و عملکرد محصولات گلخانه‌ای استان هرمزگان

عملکرد تک محصول (کیلوگرم در هکتار)		میزان تولید کل محصول (تن)			میزان تولید تک محصول (تن)			سطح زیر کشت تک محصول (هکتار)			نام محصول
دیم	آبی	جمع	دیم	آبی	جمع	دیم	آبی	جمع	دیم	آبی	
-	۲۹۸,۸۵۹	۱,۱۴۵	-	۱,۱۴۵	۱,۱۰۵	-	۱,۱۰۵	۴	-	۴	خیار
-	۲۷۸,۴۸۳	۵۸,۶۴۷	-	۵۸,۶۴۷	۵۷,۱۹۲	-	۵۷,۱۹۲	۲۰۵	-	۲۰۵	گوجه فرنگی
-	۱۳۲,۱۶۸	۲۶,۸۳۱	-	۲۶,۸۳۱	۲۳,۷۳۵	-	۲۳,۷۳۵	۱۸۰	-	۱۸۰	فلفل
-	۱۰۰,۳۷۷	۵,۰۲۹	-	۵,۰۲۹	۳,۵۲۰	-	۳,۵۲۰	۳۵	-	۳۵	بادمجان
-	۴۲,۱۰۵	۱۱۶	-	۱۱۶	۱۶	-	۱۶	۰.۴	-	۰.۴	سایر محصولات جالیزی
-	۲۰۱,۷۶۵	۹۱,۷۶۸	-	۹۱,۷۶۸	۸۵,۵۶۸	-	۸۵,۵۶۸	۴۲۴	-	۴۲۴	جمع سبزی و صیفی گلخانه ای
-	۱۰۴,۲۹۰	۳۸۹	-	۳۸۹	۳۸۹	-	۳۸۹	۴	-	۴	سایر میوه ها
-	۱۰۴,۲۹۰	۳۸۹	-	۳۸۹	۳۸۹	-	۳۸۹	۴	-	۴	جمع میوه های گلخانه ای
-	۲۰۰,۹۱۵	۹۲,۱۵۷	-	۹۲,۱۵۷	۸۵,۹۵۷	-	۸۵,۹۵۷	۴۲۸	-	۴۲۸	جمع محصولات گلخانه

جدول ۴-۵۹ سطح، میزان تولید و عملکرد محصولات باغبانی استان همدان

عملکرد (کیلوگرم در هکتار)		میزان تولید (تن)				تعداد درختان پراکنده		سطح زیر کشت (هکتار)						نام محصول
								بارور			غیر بارور			
دیم	آبی	جمع	پراکنده	دیم	آبی	بارور	غیر بارور	جمع	دیم	آبی	جمع	دیم	آبی	
۱۸,۶۰۱	۳۰,۶۳۷	۲۲۷,۵۳۹	۱۶۶	۵۴	۲۲۷,۳۱۹	۳,۸۰۰	۹۳۰	۷,۴۲۳	۳	۷,۴۲۰	۹۱۱	۰	۹۱۱	سیب
-	۱۰,۶۸۸	۲,۶۴۲	۹	۰	۲,۶۳۳	۲۹۲	۳۱۰	۲۴۶	۰	۲۴۶	۳۶	۰	۳۶	گلانی
-	۲۳,۸۹۹	۶,۹۶۴	۳	۰	۶,۹۶۱	۳۰	۱۵۰	۲۹۱	۰	۲۹۱	۱۸	۰	۱۸	به
-	-	۵۷	۰	۱	۵۶	۰	۰	۱۳	۰.۱	۱۳	۱	۰	۱	سایر میوه های دانه دار
-	-	۲۳۷,۲۰۲	۱۷۸	۵۵	۲۳۶,۹۶۹	۴,۱۲۲	۱,۳۹۰	۷,۹۷۳	۳	۷,۹۷۰	۹۶۵	۰	۹۶۵	جمع میوه های دانه دار
-	۸,۲۱۱	۱۰,۷۷۰	۷۶	۰	۱۰,۶۹۴	۸۸۵	۲۰۰	۱,۳۰۲	۰	۱,۳۰۲	۴۷	۰	۴۷	آلبالو
-	۹,۷۶۶	۴,۱۵۰	۷	۰	۴,۱۴۳	۳۸۳	۰	۴۲۴	۰	۴۲۴	۱۶	۰	۱۶	گیلاس
-	۸,۵۷۷	۴۸۳	۰	۰	۴۸۳	۰	۰	۵۶	۰	۵۶	۲	۰	۲	گوجه
-	۱۱,۱۷۶	۲۰,۲۴۶	۱۴۴	۰	۲۰,۱۰۲	۱,۴۶۰	۵۶۰	۱,۷۹۹	۰	۱,۷۹۹	۱۳۲	۰	۱۳۲	آلو
-	۲۸,۱۷۵	۸۲,۹۴۳	۱۴۵	۰	۸۲,۷۹۸	۲۷۵	۲۶۰	۲,۹۳۹	۰	۲,۹۳۹	۲۸۹	۰	۲۸۹	هلو
-	۱۰,۷۸۰	۳۸۰	۱	۰	۳۷۹	۲۵	۰	۳۵	۰	۳۵	۴	۰	۴	شفتالو
۸,۵۴۴	۱۲,۸۰۲	۱۶,۷۶۱	۲	۹	۱۶,۷۵۱	۲۳۷	۰	۱,۳۰۹	۱	۱,۳۰۸	۴۸	۰.۱	۴۸	زرد آلو و قیسی
-	۲۲,۵۴۳	۱۵,۷۰۳	۲	۰	۱۵,۷۰۱	۱۶۰	۰	۶۹۶	۰	۶۹۶	۱۰.۱	۰	۱۰.۱	شلیل
-	۱۸,۹۱۶	۱,۹۱۷	۰	۰	۱,۹۱۷	۰	۰	۱۰.۱	۰	۱۰.۱	۵	۰	۵	آلو قطره طلا
-	-	۹۴	۰	۰	۹۴	۰	۰	۲۱	۰	۲۱	۱۲	۰	۱۲	سایر میوه های هسته دار
-	-	۱۵۳,۴۴۷	۳۷۶	۹	۱۵۳,۰۶۲	۳,۴۲۵	۱,۰۲۰	۸,۶۸۴	۱	۸,۶۸۳	۶۵۷	۰.۱	۶۵۷	جمع میوه های هسته دار

جدول ۴-۵۹ سطح، میزان تولید و عملکرد محصولات باغبانی استان همدان

عملکرد (کیلوگرم در هکتار)		میزان تولید (تن)				تعداد درختان پراکنده		سطح زیر کشت (هکتار)						نام محصول
								بارور			غیربارور			
دیم	آبی	جمع	پراکنده	دیم	آبی	بارور	غیر بارور	جمع	دیم	آبی	جمع	دیم	آبی	
۷,۰۷۳	۱۹,۸۶۶	۴۳,۰۰۷۲	۴۹	۴,۷۵۸	۴۲۵,۲۶۵	۳,۳۶۸	۰	۲۲,۰۸۰	۶۷۳	۲۱,۴۰۷	۸۷۴	۵۹	۸۱۴	انگور
-	۳,۶۲۷	۲۶	۰	۰	۲۶	۰	۰	۷	۰	۷	۰.۳	۰	۰.۳	توت درختی انواع توت و شاه توت
-	۱,۱۲۵	۲	۰	۰	۲	۰	۰	۲	۰	۲	۰	۰	۰	توت فرنگی
-	-	۳	۰	۰	۳	۰	۰	۱	۰	۱	۰	۰	۰	سایر میوه های دانه ریز
-	-	۴۳,۱۰۳	۴۹	۴,۷۵۸	۴۲۵,۲۹۷	۳,۳۶۸	۰	۲۲,۰۸۹	۶۷۳	۲۱,۴۱۶	۸۷۴	۵۹	۸۱۴	جمع میوه های دانه ریز
-	۱,۳۸۸	۱۳۴	۰	۰	۱۳۴	۰	۰	۹۷	۰	۹۷	۱۰.۷	۱	۱۰.۶	پسته
۱,۴۸۴	۲,۰۰۴	۱۱,۲۰۹	۱۶۱	۴,۰۹۰	۶,۹۵۹	۱,۴۷۰	۳۰۰	۶,۲۲۹	۲,۷۵۷	۳,۴۷۳	۸۸۲	۶۷۸	۲۰.۴	بادام
۲,۸۵۲	۳,۰۵۴	۶۳,۰۲۵	۳۹	۴۸	۶۲,۹۳۸	۱,۹۵۳	۳۷۵	۲۰,۶۲۵	۱۷	۲۰,۶۰۸	۹۳۹	۰.۱	۹۳۹	گردو
-	۱,۵۷۰	۴	۰	۰	۴	۰	۰	۳	۰	۳	۰.۰۵	۰	۰.۰۵	فندق
۷۰۰	۲,۱۰۷	۵۷	۸	۴	۴۵	۱۴۹	۰	۲۶	۵	۲۱	۷	۰	۷	سنجد
-	-	۱۴	۰	۱	۱۳	۰	۰	۴	۰.۳	۴	۰.۱	۰	۰.۱	سایر میوه های خشک
-	-	۷۴,۴۴۴	۲۰۷	۴,۱۴۳	۷۰,۰۹۴	۳,۵۷۲	۶۷۵	۲۶,۹۸۵	۲,۷۷۹	۲۴,۲۰۶	۱,۹۳۶	۶۷۹	۱,۲۵۷	جمع میوه های خشک
-	۱,۵۲۳	۲	۰	۰	۲	۰	۰	۱	۰	۱	۰	۰	۰	زالزالک
-	۵۰۰	۱	۰	۰	۰.۵	۰	۰	۱	۰	۱	۰.۰۱	۰	۰.۰۱	زرشک
۶۰۰	۶۱۳	۲۰	۰	۰.۴	۲۰	۰	۰	۳۲	۱	۳۲	۰	۰	۰	سماق
-	-	۹	۰	۱	۸	۰	۰	۵	۰.۵	۵	۰.۳	۰	۰.۳	سایر میوه های سردسیری

جدول ۴-۵۹ سطح، میزان تولید و عملکرد محصولات باغبانی استان همدان

عملکرد (کیلوگرم در هکتار)		میزان تولید (تن)				تعداد درختان پراکنده		سطح زیر کشت (هکتار)						نام محصول
								بارور			غیر بارور			
دیم	آبی	جمع	پراکنده	دیم	آبی	بارور	غیر بارور	جمع	دیم	آبی	جمع	دیم	آبی	
-	-	۳۱	۰	۱	۲۹	۰	۰	۴۰	۱	۳۹	۰.۳	۰	۰.۳	جمع میوه های سردسیری
-	۱,۲۵۰	۰.۲	۰	۰	۰.۲	۰	۰	۰.۲	۰	۰.۲	۰	۰	۰	انار
-	۱,۳۰۰	۱	۰	۰	۱	۰	۰	۱	۰	۱	۰.۰۴	۰	۰.۰۴	انجیر
-	۱,۰۰۰	۰.۰۵	۰	۰	۰.۰۵	۰	۰	۰.۰۵	۰	۰.۰۵	۰	۰	۰	خرمالو
-	-	۱	۰	۰	۱	۰	۰	۱	۰	۱	۰.۰۴	۰	۰.۰۴	جمع میوه های نیمه گرمسیری
-	۳,۵۰۰	۴	۰	۰	۴	۰	۰	۱	۰	۱	۰	۰	۰	خاکشیر
۷۶۷	-	۵	۰	۵	۰	۰	۰	۶	۶	۰	۰	۰	۰	زیره سبز
۱۲۵	-	۰.۱	۰	۰.۱	۰	۰	۰	۱	۱	۰	۰	۰	۰	زیره سیاه
-	۱۰۰	۰.۰۵	۰	۰	۰.۰۵	۰	۰	۰.۵	۰	۰.۵	۰	۰	۰	سیاه دانه
-	۵۴۰	۱	۰	۰	۱	۰	۰	۳	۰	۳	۰	۰	۰	گل گاوزبان
-	۷.۹۲	۰.۷۰۱۱	۰	۰	۰.۷۰۱۱	۰	۰	۸۸	۰	۸۸	۷	۰	۷	زعفران
-	۲,۹۶۹	۳۶۶	۰	۰	۳۶۶	۰	۰	۱۲۳	۰	۱۲۳	۱۲	۰	۱۲	گل محمدی (گلستان)
-	-	۲۱,۸۳۸	۰	۰	۲۱,۸۳۸	۰	۰	۹,۳۹۲	۰	۹,۳۹۲	۰	۰	۰	سایر گیاهان دارویی
-	-	۲۲,۲۱۴	-	۵	۲۲,۲۰۹	۰	۰	۹,۶۱۴	۷	۹,۶۰۷	۱۹	۰	۱۹	جمع گیاهان دارویی
-	۲,۶۹۹	۱۰	۰	۰	۱۰	۰	۰	۴	۰	۴	۰.۲	۰	۰.۲	توت نوغان (توتستان)
-	۵۰۰	۰.۰۱	۰	۰	۰.۰۱	۰	۰	۰.۰۲	۰	۰.۰۲	۰	۰	۰	ازگیل ژاپنی

جدول ۴-۵۹ سطح، میزان تولید و عملکرد محصولات باغبانی استان همدان

عملکرد (کیلوگرم در هکتار)		میزان تولید (تن)				تعداد درختان پراکنده		سطح زیر کشت (هکتار)						نام محصول
								بارور			غیر بارور			
دیم	آبی	جمع	پراکنده	دیم	آبی	بارور	غیر بارور	جمع	دیم	آبی	جمع	دیم	آبی	
-	-	۰	۰	۰	۰	۰	۵۰	۱۲۰	۱	۱۱۹	۱,۰۹۵	۲۸	۱,۰۶۶	غیرمثمر درخت و درختچه ها
-	۳,۰۵۲	۲۲۷	۰	۰	۲۲۷	۰	۰	۷۵	۰	۷۵	۲	۰	۲	باغات مخلوط
-	-	۹۶	۰	۰	۹۶	۰	۰	۴۷	۰	۴۷	۱۹	۰	۱۹	سایر محصولات مثمر
-	-	۳۳۳	-	-	۳۳۳	-	۵۰	۲۴۶	۱	۲۴۵	۱,۱۱۵	۲۸	۱,۰۸۷	جمع سایر محصولات باغبانی
-	۱۷۹,۷۵۶	۴,۲۷۳	-	-	۴,۲۷۳	-	-	۲۴	-	۲۴	-	-	-	قارچ دکمه ای
-	-	۴,۲۷۳	-	-	۴,۲۷۳	-	-	۲۴	-	۲۴	-	-	-	جمع قارچ ها
-	-	۹۲۲,۰۴۸	۸۱۰	۸,۹۷۱	۹۱۲,۲۶۷	۱۴,۴۸۷	۳,۱۳۵	۷۵,۶۵۶	۳,۴۶۵	۷۲,۱۹۱	۵,۵۶۶	۷۶۷	۴,۷۹۹	جمع محصولات باغی
-	-	۹۴۵,۳۴۵	۸۱۰	۸,۹۷۱	۹۳۵,۵۶۴	۱۴,۴۸۷	۳,۱۳۵	۷۵,۷۴۹	۳,۴۶۵	۷۲,۲۸۴	۵,۵۶۶	۷۶۷	۴,۷۹۹	مجموع محصولات باغی و گلخانه

جدول ۴-۶۰ سطح، میزان تولید و عملکرد محصولات گلخانه‌ای استان همدان

عملکرد تک محصول (کیلوگرم در هکتار)	میزان تولید کل محصول (تن)		میزان تولید تک محصول (تن)		سطح زیر کشت تک محصول (هکتار)			نام محصول			
	آبی	جمع	آبی	دیم	آبی	دیم	جمع				
-	۱۹۰,۶۸۷	۱۰,۶۳۶	-	۱۰,۶۳۶	۶,۲۸۳	-	۶,۲۸۳	۳۳	-	۳۳	خیار
-	۱۲۵,۹۴۴	۱۰,۰۰۷	-	۱۰,۰۰۷	۵,۹۲۴	-	۵,۹۲۴	۴۷	-	۴۷	گوجه فرنگی
-	۷۰,۹۱۵	۱,۹۲۱	-	۱,۹۲۱	۶۰۵	-	۶۰۵	۹	-	۹	فلفل
-	۹۸,۱۷۳	۹۸	-	۹۸	۸۸	-	۸۸	۱	-	۱	سبزیجات برگی
-	-	۳۴۵	-	۳۴۵	۶۹	-	۶۹	۲	-	۲	سایر محصولات جالیزی
-	-	۲۳,۰۰۶	-	۲۳,۰۰۶	۱۲,۹۶۸	-	۱۲,۹۶۸	۹۲	-	۹۲	جمع سبزی و صیفی گلخانه ای
-	۵۲,۱۵۱	۱۶	-	۱۶	۱۶	-	۱۶	۰.۳	-	۰.۳	توت فرنگی
-	-	۲۷۵	-	۲۷۵	۲۷۵	-	۲۷۵	۱	-	۱	سایر میوه ها
-	-	۲۹۱	-	۲۹۱	۲۹۱	-	۲۹۱	۱	-	۱	جمع میوه های گلخانه ای
-	-	۲۳,۲۹۷	-	۲۳,۲۹۷	۱۳,۲۵۹	-	۱۳,۲۵۹	۹۳	-	۹۳	جمع محصولات گلخانه

جدول ۴-۶۱ سطح، میزان تولید و عملکرد محصولات باغبانی استان یزد

عملکرد (کیلوگرم در هکتار)		میزان تولید (تن)				تعداد درختان پراکنده		سطح زیر کشت (هکتار)						نام محصول
								بارور			غیربارور			
دیم	آبی	جمع	پراکنده	دیم	آبی	بارور	غیر بارور	جمع	دیم	آبی	جمع	دیم	آبی	
-	۱۳,۳۳۴	۳,۳۷۱	۳۳۰	۰	۳,۰۴۱	۷۳	۰	۲۲۸	۰	۲۲۸	۴	۰	۴	سیب
-	۷,۹۰۵	۲۴۸	۰	۰	۲۴۸	۰	۰	۳۱	۰	۳۱	۰.۵	۰	۰.۵	گللابی
-	۱۲,۵۸۲	۸,۹۹۸	۱,۲۴۰	۰	۷,۷۵۸	۲۵۰	۰	۶۱۷	۰	۶۱۷	۹۲	۰	۹۲	به
-	-	۶	۰	۰	۶	۰	۰	۱	۰	۱	۰.۵	۰	۰.۵	سایر میوه های دانه دار
-	-	۱۲,۶۲۳	۱,۵۷۰	۰	۱۱,۰۵۳	۳۲۳	۰	۸۷۷	۰	۸۷۷	۹۷	۰	۹۷	جمع میوه های دانه دار
-	۲,۸۹۳	۳۶۰	۰	۰	۳۶۰	۰	۰	۱۲۵	۰	۱۲۵	۳	۰	۳	آلبالو
-	۴,۷۰۰	۱۵۴	۰	۰	۱۵۴	۰	۰	۳۳	۰	۳۳	۰.۴	۰	۰.۴	گیلاس
-	۶,۹۴۳	۴,۱۶۱	۰	۰	۴,۱۶۱	۰	۰	۵۹۹	۰	۵۹۹	۱۵	۰	۱۵	گوجه
-	۴,۳۰۷	۸۱۵	۰	۰	۸۱۵	۰	۰	۱۸۹	۰	۱۸۹	۵	۰	۵	آلو
-	۸,۶۷۳	۱,۴۴۱	۰	۰	۱,۴۴۱	۰	۰	۱۶۶	۰	۱۶۶	۶	۰	۶	هلو
-	۵,۹۹۶	۱,۰۸۹	۰	۰	۱,۰۸۹	۰	۰	۱۸۲	۰	۱۸۲	۴	۰	۴	شفتالو
-	۱۱,۶۷۸	۴۷,۴۱۳	۳۱۰	۰	۴۷,۱۰۳	۲۴	۰	۴,۰۳۴	۰	۴,۰۳۴	۱۳۴	۰	۱۳۴	زرد آلو و قیسی
-	۶,۳۴۷	۴۸	۰	۰	۴۸	۰	۰	۸	۰	۸	۰.۲	۰	۰.۲	شلیل
-	۵,۷۵۱	۸۸	۰	۰	۸۸	۰	۰	۱۵	۰	۱۵	۰	۰	۰	آلو قطره طلا
-	-	۴۶	۰	۰	۴۶	۰	۰	۶	۰	۶	۰.۴	۰	۰.۴	سایر میوه های هسته دار
-	-	۵۵,۶۱۴	۳۱۰	۰	۵۵,۳۰۴	۲۴	۰	۵,۳۵۵	۰	۵,۳۵۵	۱۶۹	۰	۱۶۹	جمع میوه های هسته دار
-	۱۳,۴۶۳	۲۳,۶۸۳	۰	۰	۲۳,۶۸۳	۰	۰	۱,۷۵۹	۰	۱,۷۵۹	۱۶۰	۰	۱۶۰	انگور
-	۲,۰۹۶	۴۹۱	۱۱	۰	۴۸۰	۱۶	۰	۲۲۹	۰	۲۲۹	۱۷	۰	۱۷	توت درختی انواع توت و شاه توت
-	-	۲۴,۱۷۴	۱۱	۰	۲۴,۱۶۳	۱۶	۰	۱,۹۸۸	۰	۱,۹۸۸	۱۷۷	۰	۱۷۷	جمع میوه های دانه ریز
۹۰۰	۱,۱۷۵	۶۵,۰۴۱	۵۵۰	۱	۶۴,۴۹۱	۵۱۰	۳۰۰	۵۴,۸۶۶	۱	۵۴,۸۶۵	۷,۳۸۳	۰	۷,۳۸۳	پسته
-	۱,۱۴۴	۸,۲۸۴	۵۲۵	۰	۷,۷۵۹	۱۶۹	۰	۶,۷۸۰	۰	۶,۷۸۰	۵۸۱	۰	۵۸۱	بادام

جدول ۴-۶۱ سطح، میزان تولید و عملکرد محصولات باغبانی استان یزد

عملکرد (کیلوگرم در هکتار)		میزان تولید (تن)				تعداد درختان پراکنده		سطح زیر کشت (هکتار)						نام محصول
								بارور			غیربارور			
دیم	آبی	جمع	پراکنده	دیم	آبی	بارور	غیر بارور	جمع	دیم	آبی	جمع	دیم	آبی	
-	۱,۴۷۷	۲,۵۰۹	۰.۰۱	۰	۲,۵۰۹	۲	۰	۱,۶۹۹	۰	۱,۶۹۹	۱۰۱	۰	۱۰۱	گردو
-	۱,۵۷۱	۹	۰	۰	۹	۰	۰	۶	۰	۶	۰.۰۳	۰	۰.۰۳	فندق
-	۲,۰۵۴	۶۱	۰.۰۴	۰	۶۱	۲۱	۰	۳۰	۰	۳۰	۴	۰	۴	سنجد
-	-	۵	۰	۰	۵	۰	۰	۱	۰	۱	۰	۰	۰	سایر میوه های خشک
-	-	۷۵,۹۰۹	۱.۰۷۵	۱	۷۴,۸۳۳	۷۰۲	۳۰۰	۶۳,۳۸۲	۱	۶۳,۳۸۱	۸,۰۶۹	۰	۸,۰۶۹	جمع میوه های خشک
-	۱,۶۶۷	۵	۰	۰	۵	۰	۰	۳	۰	۳	۲	۰	۲	زرشک
-	۱,۹۳۷	۴	۰	۰	۴	۰	۰	۲	۰	۲	۱	۰	۱	عناب
-	-	۹	۰	۰	۹	۰	۰	۵	۰	۵	۳	۰	۳	جمع میوه های سردسیری
-	۱۲,۵۰۰	۰.۴	۰	۰	۰.۴	۰	۰	۰.۰۳	۰	۰.۰۳	۰	۰	۰	پرتقال
-	۸,۱۳۷	۲۲۴	۰	۰	۲۲۴	۰	۰	۲۷	۰	۲۷	۳	۰	۳	نارنج
-	-	۲۲۴	۰	۰	۲۲۴	۰	۰	۲۸	۰	۲۸	۳	۰	۳	جمع مرکبات
-	۷,۵۶۸	۱۱,۲۶۴	۱	۰	۱۱,۲۶۳	۳۰	۰	۱,۴۸۸	۰	۱,۴۸۸	۱۱۹	۰	۱۱۹	خرما
-	۱۴,۷۸۴	۹۲,۳۶۵	۶	۰	۹۲,۳۵۸	۲۰	۰	۶,۳۴۷	۰	۶,۳۴۷	۲۳۹	۰	۲۳۹	انار
-	۲,۷۵۲	۳۶۶	۰	۰	۳۶۶	۰	۰	۱۳۳	۰	۱۳۳	۱۰	۰	۱۰	انجیر
-	۹,۶۹۶	۲۱۷	۰	۰	۲۱۷	۰	۰	۲۲	۰	۲۲	۲	۰	۲	خرمالو
-	۲,۲۰۰	۲,۸۰۳	۰	۰	۲,۸۰۳	۰	۰	۱,۲۷۴	۰	۱,۲۷۴	۲۸۸	۰	۲۸۸	زیتون
-	-	۱۰۷,۲۳۹	۷	۰	۱۰۷,۲۳۲	۵۰	۰	۹,۱۹۳	۰	۹,۱۹۳	۶۶۱	۰	۶۶۱	جمع میوه های نیمه گرمسیری
-	۳۲۰	۰.۰۲	۰	۰	۰.۰۲	۰	۰	۰.۰۵	۰	۰.۰۵	۰	۰	۰	خاکشیر
-	۱۱,۱۱۲	۲,۷۱۰	۰	۰	۲,۷۱۰	۰	۰	۲۴۴	۰	۲۴۴	۰	۰	۰	رناس
-	۹۷۴	۱۸۸	۰	۰	۱۸۸	۰	۰	۱۹۳	۰	۱۹۳	۰	۰	۰	زیره سبز
-	۱,۱۷۷	۳	۰	۰	۳	۰	۰	۳	۰	۳	۰	۰	۰	زیره سیاه

جدول ۴-۶۱ سطح، میزان تولید و عملکرد محصولات باغبانی استان یزد

عملکرد (کیلوگرم در هکتار)		میزان تولید (تن)				تعداد درختان پراکنده		سطح زیر کشت (هکتار)						نام محصول
								بارور			غیربارور			
دیم	آبی	جمع	پراکنده	دیم	آبی	بارور	غیر بارور	جمع	دیم	آبی	جمع	دیم	آبی	
-	۶۴۳	۱	۰	۰	۱	۰	۰	۲	۰	۲	۰	۰	۰	گل گاوزبان
-	۱,۰۱۷	۱۸	۰	۰	۱۸	۰	۰	۱۸	۰	۱۸	۰	۰	۰	مرزنجوش
-	۶۰۲	۳,۱۳۲۳	۰	۰	۳,۱۳۲۳	۰	۰	۵۲۱	۰	۵۲۱	۶۴	۰	۶۴	زعفران
-	۲,۰۹۸	۲۰۸	۰	۰	۲۰۸	۰	۰	۹۹	۰	۹۹	۲۴	۰	۲۴	گل محمدی (گلستان)
-	-	۱	۰	۰	۱	۰	۰	۴	۰	۴	۱	۰	۱	سایر گیاهان دارویی
-	-	۳,۱۳۴	۰	۰	۳,۱۳۴	۰	۰	۱,۰۸۴	۰	۱,۰۸۴	۸۹	۰	۸۹	جمع گیاهان دارویی
-	۶,۹۲۸	۱۹۴	۰	۰	۱۹۴	۰	۰	۲۸	۰	۲۸	۱	۰	۱	توت نوغان (توتستان)
-	۱,۵۱۵	۰.۵	۰	۰	۰.۵	۰	۰	۰.۳	۰	۰.۳	۰	۰	۰	باغات مخلوط
-	-	۰.۲	۰	۰	۰.۲	۰	۰	۰.۲	۰	۰.۲	۰	۰	۰	سایر محصولات مثمر
-	-	۱۹۵	۰	۰	۱۹۵	۰	۰	۲۹	۰	۲۹	۱	۰	۱	جمع سایر محصولات باغبانی
-	۱۲۱,۲۳۶	۳۲۴	-	-	۳۲۴	-	-	۳	-	۳	-	-	-	قارچ دکمه ای
-	-	۳۲۴	-	-	۳۲۴	-	-	۳	-	۳	-	-	-	جمع قارچ ها
-	-	۲۷۹,۲۲۱	۲,۹۷۴	۱	۲۷۶,۲۴۶	۱,۱۱۵	۳۰۰	۸۱,۹۱۶	۱	۸۱,۹۱۵	۹,۲۶۵	۰	۹,۲۶۵	جمع محصولات باغی
-	-	۶۸۸,۵۳۸	۲,۹۷۴	۱	۶۸۵,۵۶۳	۱,۱۱۵	۳۰۰	۸۲,۱۸۹	۱	۸۲,۱۸۸	۹,۲۶۵	۰	۹,۲۶۵	مجموع محصولات باغی و گلخانه

جدول ۴-۶۲ سطح، میزان تولید و عملکرد محصولات گلخانه‌ای استان یزد

عملکرد تک محصول (کیلوگرم در هکتار)	میزان تولید کل محصول (تن)		میزان تولید تک محصول (تن)		سطح زیر کشت تک محصول (هکتار)			نام محصول			
	آبی	جمع	آبی	دیم	آبی	دیم	جمع				
-	۲۴۶,۳۲۷	۲۱۲,۷۸۸	۲۱۲,۷۸۸	-	۴۸,۴۴۸	-	۴۸,۴۴۸	۱۹۷	-	۱۹۷	خیار
-	۱۹۸,۶۱۴	۱۴۹,۸۵۱	۱۴۹,۸۵۱	-	۶,۷۳۳	-	۶,۷۳۳	۳۴	-	۳۴	گوجه فرنگی
-	۱۴۶,۶۲۴	۳۱,۲۵۸	۳۱,۲۵۸	-	۵,۴۸۷	-	۵,۴۸۷	۳۷	-	۳۷	فلفل
-	۱۹۰,۲۹۳	۱۵,۱۴۰	۱۵,۱۴۰	-	۵۷۴	-	۵۷۴	۳	-	۳	بادمجان
-	۵۲,۰۰۰	۴۴	۴۴	-	۱۳	-	۱۳	۰.۳	-	۰.۳	سبزیجات برگی
-	-	۱۲	۱۲	-	۱۱	-	۱۱	۰.۰۳	-	۰.۰۳	سایر محصولات جالیزی
-	-	۴۰۹,۰۹۳	۴۰۹,۰۹۳	-	۶۱,۲۶۵	-	۶۱,۲۶۵	۲۷۱	-	۲۷۱	جمع سبزی و صیفی گلخانه ای
-	۳۴,۲۸۶	۱۲	۱۲	-	۱۲	-	۱۲	۰.۴	-	۰.۴	توت فرنگی
-	-	۱۵۴	۱۵۴	-	۱۵۴	-	۱۵۴	۱	-	۱	سایر میوه ها
-	-	۱۶۶	۱۶۶	-	۱۶۶	-	۱۶۶	۱	-	۱	جمع میوه های گلخانه ای
-	-	۵۸	۵۸	-	۵۸	-	۵۸	۰.۲	-	۰.۲	جمع گیاهان دارویی گلخانه ای
-	-	۴۰۹,۳۱۷	۴۰۹,۳۱۷	-	۶۱,۴۸۹	-	۶۱,۴۸۹	۲۷۳	-	۲۷۳	جمع محصولات گلخانه

جدول ۴-۶۳ سطح، میزان تولید و عملکرد محصولات باغبانی جنوب استان کرمان

عملکرد (کیلوگرم در هکتار)		میزان تولید (تن)				تعداد درختان پراکنده		سطح زیر کشت (هکتار)						نام محصول
								بارور			غیربارور			
دیم	آبی	جمع	پراکنده	دیم	آبی	بارور	غیر بارور	جمع	دیم	آبی	جمع	دیم	آبی	
-	۸,۴۵۹	۲,۶۰۴	۴۷۷	۰	۲,۱۲۷	۱۰,۹۶۰	۱,۹۹۶	۲۵۱	۰	۲۵۱	۸	۰	۸	سیب
-	۶,۸۵۶	۳۵۱	۵۷	۰	۲۹۴	۱,۳۳۷	۱۶۵	۴۳	۰	۴۳	۱	۰	۱	گلایی
-	۵,۴۲۸	۹۹	۱۸	۰	۸۰	۶۹۶	۱۳۹	۱۵	۰	۱۵	۱	۰	۱	به
-	-	۱۹	۱۰	۰	۹	۲,۱۷۶	۹۹۸	۳	۰	۳	۰	۰	۰	سایر میوه های دانه دار
-	-	۳,۰۷۳	۵۶۲	۰	۲,۵۱۱	۱۵,۱۶۹	۳,۳۹۸	۳۱۲	۰	۳۱۲	۱۰	۰	۱۰	جمع میوه های دانه دار
-	۳,۹۳۷	۶۷	۲۱	۰	۴۶	۸۲۰	۶۹	۱۲	۰	۱۲	۰.۰۱	۰	۰.۰۱	آلبالو
-	۴,۵۲۱	۷۲۱	۳۷۷	۰	۳۴۴	۴,۰۹۵	۷۶۷	۷۶	۰	۷۶	۱	۰	۱	گیلاس
-	۵,۰۰۰	۳	۰.۱	۰	۳	۲۵	۰	۱	۰	۱	۰	۰	۰	گوجه
-	۶,۸۶۱	۲۹۹	۵۰	۰	۲۴۹	۱,۲۱۹	۹۱	۳۶	۰	۳۶	۵	۰	۵	آلو
-	۶,۸۱۹	۱,۰۵۲	۱۲۸	۰	۹۲۵	۳,۳۶۵	۲۲۹	۱۳۶	۰	۱۳۶	۵	۰	۵	هلو
-	۳,۹۳۶	۱۱	۳	۰	۷	۶۴	۲۲	۲	۰	۲	۰.۰۳	۰	۰.۰۳	شفتالو
-	۷,۵۸۴	۷,۴۳۲	۱,۶۵۲	۰	۵,۷۸۱	۳۵,۶۴۲	۶,۱۴۵	۷۶۲	۰	۷۶۲	۳۸	۰	۳۸	زرد آلو و قیسی
-	۶,۲۹۸	۱۲۳	۱۷	۰	۱۰۶	۶۳۰	۱۷	۱۷	۰	۱۷	۰.۳	۰	۰.۳	شلیل
-	۱,۰۰۰	۰.۴	۰.۱	۰	۰.۳	۵	۰	۰.۳	۰	۰.۳	۰	۰	۰	آلو قطره طلا
-	-	۱۹	۱	۰	۱۸	۲۴۰	۳۳	۴	۰	۴	۰	۰	۰	سایر میوه های هسته دار
-	-	۹,۷۲۸	۲,۲۵۰	۰	۷,۴۷۸	۴۶,۱۰۵	۷,۳۷۳	۱,۰۴۵	۰	۱,۰۴۵	۵۰	۰	۵۰	جمع میوه های هسته دار
۰	۱۱,۵۸۹	۹۳۷	۳۶	۰	۹۰.۱	۸۹۴	۳۹	۷۸	۰	۷۸	۲۴	۰	۲۴	انگور
۰	۳,۵۹۶	۰.۴	۰	۰	۰.۴	۰	۰	۰.۱	۰	۰.۱	۰	۰	۰	توت درختی انواع توت و شاه توت
۰	۱,۶۶۷	۵	۰	۰	۵	۰	۰	۳	۰	۳	۰	۰	۰	توت فرنگی
-	-	۰.۱	۰	۰	۰.۱	۰	۰	۰.۱	۰	۰.۱	۰	۰	۰	سایر میوه های دانه ریز
-	-	۹۴۳	۳۶	۰	۹۰.۷	۸۹۴	۳۹	۸۱	۰	۸۱	۲۴	۰	۲۴	جمع میوه های دانه ریز

جدول ۴-۶۳ سطح، میزان تولید و عملکرد محصولات باغبانی جنوب استان کرمان

عملکرد (کیلوگرم در هکتار)		میزان تولید (تن)				تعداد درختان پراکنده		سطح زیر کشت (هکتار)						نام محصول
								بارور			غیربارور			
دیم	آبی	جمع	پراکنده	دیم	آبی	بارور	غیر بارور	جمع	دیم	آبی	جمع	دیم	آبی	
۰	۶۲۹	۱۰۴	۰	۰	۱۰۴	۰	۰	۱۶۵	۰	۱۶۵	۳۳۳	۰	۳۳۳	پسته
-	۶۸۵	۱۷۴	۸	۰	۱۶۷	۵۰۵	۱۲۵	۲۴۳	۰	۲۴۳	۳۵	۰	۳۵	بادام
-	۱,۹۴۳	۳,۹۶۲	۱,۴۲۱	۰	۲,۵۴۲	۷۴,۹۷۳	۱۰,۲۱۹	۱,۳۰۸	۰	۱,۳۰۸	۵۶	۰	۵۶	گردو
-	۱,۴۵۰	۰۰۳	۰	۰	۰۰۳	۰	۰	۰۰۲	۰	۰۰۲	۰۰۱	۰	۰۰۱	فندق
-	۱,۳۵۸	۱	۰.۱	۰	۱	۲	۰	۱	۰	۱	۰	۰	۰	سنجد
-	-	۰	۰	۰	۰	۰	۰	۰	۰	۰	۰.۴	۰	۰.۴	پکان
-	-	۲	۲	۰	۰	۱,۵۲۰	۱۸۰	۰	۰	۰	۰	۰	۰	سایر میوه های خشک
-	-	۴,۲۴۳	۱,۴۲۰	۰	۲,۸۱۳	۷۷,۰۰۰	۱۰,۵۲۴	۱,۷۱۷	۰	۱,۷۱۷	۴۲۴	۰	۴۲۴	جمع میوه های خشک
-	۱,۷۰۰	۵	۰	۰	۵	۰	۰	۳	۰	۳	۰	۰	۰	زالزالک
-	-	۶۲۱	۱۷۷	۰	۴۴۳	۴,۹۳۳	۲۷۰	۸۴	۰	۸۴	۵	۰	۵	سایر میوه های سردسیری
-	-	۶۲۶	۱۷۷	۰	۴۴۸	۴,۹۳۳	۲۷۰	۸۷	۰	۸۷	۵	۰	۵	جمع میوه های سردسیری
-	۱۷,۷۸۳	۲۵۳,۱۶۲	۴۵۵	۰	۲۵۲,۷۰۷	۱۱,۵۱۷	۴,۸۱۸	۱۴,۲۱۱	۰	۱۴,۲۱۱	۵۰۱	۰	۵۰۱	پرتقال
-	۷,۵۷۵	۲,۰۷۷	۴۴	۰	۲,۰۳۳	۹۳۷	۷۰۸	۲۶۸	۰	۲۶۸	۱۹	۰	۱۹	نارنگی
-	۷,۷۰۶	۶,۶۷۸	۸۶	۰	۶,۵۹۲	۲,۰۸۰	۹۷۶	۸۵۵	۰	۸۵۵	۳۱۴	۰	۳۱۴	لیموترش
-	۱۶,۰۳۸	۲,۹۱۴	۷	۰	۲,۹۰۸	۱۴۰	۰	۱۸۱	۰	۱۸۱	۲۷	۰	۲۷	لیمو شیرین
-	۱۵,۷۴۴	۶,۵۵۰	۱۲	۰	۶,۵۳۸	۲۰۰	۰	۴۱۵	۰	۴۱۵	۳	۰	۳	گریپ فروت
-	۱۰,۳۱۸	۱۶۲	۳	۰	۱۵۹	۱۷۰	۰	۱۵	۰	۱۵	۲	۰	۲	نارنج
-	-	۶,۴۸۸	۰	۰	۶,۴۸۸	۰	۰	۳۱۶	۰	۳۱۶	۱۳	۰	۱۳	سایر مرکبات
-	-	۲۷۸,۰۳۱	۶۰۶	۰	۲۷۷,۴۲۵	۱۵,۰۴۴	۶,۵۰۲	۱۶,۲۶۲	۰	۱۶,۲۶۲	۸۷۸	۰	۸۷۸	جمع مرکبات
-	۴,۷۱۷	۱۱۷,۹۸۵	۲,۰۸۳	۰	۱۱۵,۹۰۲	۵۲,۰۳۹	۵,۴۵۷	۲۴,۵۷۳	۰	۲۴,۵۷۳	۱,۳۳۴	۰	۱,۳۳۴	خرما
-	۶,۸۴۹	۲,۹۸۴	۳۵	۰	۲,۹۴۹	۱,۱۰۴	۱۴۲	۴۳۱	۰	۴۳۱	۲۲	۰	۲۲	انار

جدول ۴-۶۳ سطح، میزان تولید و عملکرد محصولات باغبانی جنوب استان کرمان

عملکرد (کیلوگرم در هکتار)		میزان تولید (تن)				تعداد درختان پراکنده		سطح زیر کشت (هکتار)						نام محصول
								بارور			غیربارور			
دیم	آبی	جمع	پراکنده	دیم	آبی	بارور	غیر بارور	جمع	دیم	آبی	جمع	دیم	آبی	
-	۴,۱۸۴	۱۷۵	۹	۰	۱۶۶	۳۷۹	۹۷	۴۰	۰	۴۰	۲	۰	۲	انجیر
-	۸,۶۵۷	۱۳۵	۰.۱	۰	۱۳۵	۲	۰	۱۶	۰	۱۶	۰.۱	۰	۰.۱	خرمالو
-	۳,۴۲۵	۲,۹۲۰	۱۴	۰	۲,۹۰۶	۷۲۰	۵	۸۴۸	۰	۸۴۸	۴۳	۰	۴۳	زیتون
-	-	۱۳	۰	۰	۱۳	۰	۰	۴	۰	۴	۰	۰	۰	سایر میوه‌های نیمه گرمسیری
-	-	۴۰۲,۲۴۳	۲,۷۴۹	۰	۳۹۹,۴۹۵	۶۹,۲۹۸	۱۲,۲۰۳	۴۲,۱۷۳	۰	۴۲,۱۷۳	۲,۲۸۰	۰	۲,۲۸۰	جمع میوه‌های نیمه گرمسیری
۰	۷,۴۸۰	۲۱	۰	۰	۲۱	۰	۰	۳	۰	۳	۰	۰	۰	موز
۰	۵,۹۸۳	۳۸۷	۸	۰	۳۸۰	۱۱۱	۲۰۷	۶۳	۰	۶۳	۱۳	۰	۱۳	انبه
۰	۶۶۷	۰.۲	۰	۰	۰.۲	۰	۰	۰.۳	۰	۰.۳	۱	۰	۱	پاپایا
۰	۶,۶۶۷	۵	۰	۰	۵	۰	۰	۱	۰	۱	۰	۰	۰	کنار
۰	۰	۰	۰	۰	۰	۰	۰	۰	۰	۰	۰.۵	۰	۰.۵	گواوا
-	-	۱۴	۰	۰	۱۴	۰	۰	۲	۰	۲	۰	۰	۰	سایر میوه های گرمسیری
-	-	۴۲۷	۸	۰	۴۲۰	۱۱۱	۲۰۷	۷۰	۰	۷۰	۱۴	۰	۱۴	جمع میوه های گرمسیری
۰	۳,۳۵۶	۶,۴۹۴	۰	۰	۶,۴۹۴	۰	۰	۱,۹۳۵	۰	۱,۹۳۵	۰	۰	۰	حنا
۰	۱۳۳	۰.۰۲	۰	۰	۰.۰۲	۰	۰	۰.۲	۰	۰.۲	۰	۰	۰	سیاه دانه
۰	۸۶۷	۱	۰	۰	۱	۰	۰	۲	۰	۲	۰	۰	۰	گل گاوزبان
۰	۲,۶۷۵	۴۱۸	۰	۰	۴۱۸	۰	۰	۱۵۶	۰	۱۵۶	۰	۰	۰	وسمه
۰	۲.۱۹	۰.۰۰۸۸	۰	۰	۰.۰۰۸۸	۰	۰	۴	۰	۴	۰	۰	۰	زعفران
۰	۱,۸۴۶	۲۴۵	۰	۰	۲۴۵	۰	۰	۱۳۳	۰	۱۳۳	۲	۰	۲	گل محمدی (گلستان)
-	-	۵۴	۰	۰	۵۴	۰	۰	۳۵	۰	۳۵	۰.۱	۰	۰.۱	سایر گیاهان دارویی
-	-	۷,۲۱۳	۰	۰	۷,۲۱۳	۰	۰	۲,۲۶۵	۰	۲,۲۶۵	۲	۰	۲	جمع گیاهان دارویی
۰	۳,۰۰۰	۰.۰۳	۰	۰	۰.۰۳	۰	۰	۰.۰۱	۰	۰.۰۱	۰	۰	۰	توت نوغان (توتستان)

جدول ۴-۶۳ سطح، میزان تولید و عملکرد محصولات باغبانی جنوب استان کرمان

عملکرد (کیلوگرم در هکتار)		میزان تولید (تن)				تعداد درختان پراکنده		سطح زیر کشت (هکتار)						نام محصول
								بارور			غیربارور			
دیم	آبی	جمع	پراکنده	دیم	آبی	بارور	غیر بارور	جمع	دیم	آبی	جمع	دیم	آبی	
۰	۰	۰	۰	۰	۰	۰	۰	۰.۴	۰	۰.۴	۴	۰	۴	درخت و درختچه غیرمثمر
۰	۱۴,۲۵۸	۱۷۱	۰	۰	۱۷۱	۰	۰	۱۲	۰	۱۲	۰	۰	۰	باغات مخلوط
-	-	۸	۰.۵	۰	۸	۱۰	۰	۱	۰	۱	۰	۰	۰	سایر محصولات مثمر
-	-	۱۸۰	۰.۵	۰	۱۷۹	۱۰	۰	۱۳	۰	۱۳	۴	۰	۴	جمع سایر محصولات باغبانی
-	۲۰۰,۰۰۰	۲	-	-	۲	-	-	۰.۰۱	-	۰.۰۱	-	-	-	قارچ صدفی
-	-	۲	-	-	۲	-	-	۰.۰۱	-	۰.۰۱	-	-	-	جمع قارچ ها
-	-	۴۲۸,۶۷۷	۷,۲۱۲	۰	۴۲۱,۴۶۶	۲۱۳,۵۲۰	۳۳,۹۱۴	۴۷,۷۶۲	۰	۴۷,۷۶۲	۲,۸۱۳	۰	۲,۸۱۳	جمع محصولات باغی
-	-	۷۶۷,۶۶۱	۷,۲۱۲	۰	۷۶۰,۴۵۰	۲۱۳,۵۲۰	۳۳,۹۱۴	۴۹,۶۶۲	۰	۴۹,۶۶۲	۲,۸۱۳	۰	۲,۸۱۳	مجموع محصولات باغی و گلخانه

جدول ۴-۶۴ سطح، میزان تولید و عملکرد محصولات گلخانه‌ای جنوب استان کرمان

عملکرد تک محصول (کیلوگرم در هکتار)	میزان تولید کل محصول (تن)		میزان تولید تک محصول (تن)		سطح زیر کشت تک محصول (هکتار)			نام محصول			
	آبی	جمع	آبی	دیم	جمع	آبی	دیم				
-	۱۹۸,۰۷۷	۲۸۲,۰۲۸	-	۲۸۲,۰۲۸	۲۶۸,۸۶۴	-	۲۶۸,۸۶۴	۱,۳۵۷	-	۱,۳۵۷	خیار
-	۱۶۵,۹۵۷	۹۷۲	-	۹۷۲	۳۹۰	-	۳۹۰	۲	-	۲	گوجه فرنگی
-	۱۰۹,۵۵۰	۲۳,۱۵۰	-	۲۳,۱۵۰	۱۴,۲۹۵	-	۱۴,۲۹۵	۱۳۰	-	۱۳۰	فلفل
-	۱۱۹,۱۶۸	۲۲,۰۶۴	-	۲۲,۰۶۴	۱۴,۳۸۰	-	۱۴,۳۸۰	۱۲۱	-	۱۲۱	بادمجان
-	۵۶,۴۱۸	۱۹۱	-	۱۹۱	۱۸۹	-	۱۸۹	۳	-	۳	سبزیجات برگی
-	-	۴,۱۷۳	-	۴,۱۷۳	۳,۳۱۶	-	۳,۳۱۶	۵۱	-	۵۱	سایر محصولات جالیزی
-	-	۳۳۲,۵۷۷	-	۳۳۲,۵۷۷	۳۰۱,۴۳۳	-	۳۰۱,۴۳۳	۱,۶۶۶	-	۱,۶۶۶	جمع سبزی و صیفی گلخانه ای
-	۲۷,۳۶۳	۶,۴۰۷	-	۶,۴۰۷	۶,۴۰۷	-	۶,۴۰۷	۲۳۴	-	۲۳۴	توت فرنگی
-	-	۰	-	۰	۰	-	۰	۰	-	۰	سایر میوه ها
-	-	۶,۴۰۷	-	۶,۴۰۷	۶,۴۰۷	-	۶,۴۰۷	۲۳۴	-	۲۳۴	جمع میوه های گلخانه ای
-	-	۰	-	۰	۰	-	۰	۰	-	۰	جمع گیاهان دارویی گلخانه ای
-	-	۳۳۸,۹۸۴	-	۳۳۸,۹۸۴	۳۰۷,۸۴۰	-	۳۰۷,۸۴۰	۱,۹۰۰	-	۱,۹۰۰	جمع محصولات گلخانه

« فصل پنجم »

**گزارش سطح و تولید گل و گیاهان زینتی
به تفکیک استان**

گزارش آماری گل و گیاهان زینتی

به دلیل عدم دسترسی به آمار سطح گلخانه به تفکیک نوع محصول، در آمارنامه حاضر در ستون مربوط به سطح محصولات گلخانه و گل‌های زینتی، آمار مربوط به سطح گلخانه‌های دارای فقط یک محصول و تحت عنوان سطح تک محصولی گلخانه و در ستون مربوط به میزان تولید گلخانه، میزان کل تولید به تفکیک نوع محصول آورده شده است.

کل سطح زیرکشت تک محصول گل و گیاهان زینتی ۲,۹۲۳ هکتار بوده است که شامل ۱,۵۰۵ هکتار فضای باز معادل ۵۱.۵ درصد، ۱,۳۲۰ هکتار در فضای گلخانه معادل ۴۵.۲ درصد و ۹۸ هکتار نهال و قلمه معادل ۳.۳ درصد است.

میزان تولید گل شاخه بریده، حدود ۱۸۰۳ میلیون شاخه است که از این تعداد، حدود ۱۵۶۷ میلیون شاخه معادل ۸۶.۹ درصد متعلق به فضای گلخانه و حدود ۲۳۵ میلیون شاخه معادل ۱۳.۱ درصد متعلق به فضای باز است.

میزان تولید گیاهان آپارتمانی، حدود ۱۵۱ میلیون گلدان است که از این تعداد، حدود ۱۴۶ میلیون گلدان، معادل ۹۶.۸ درصد، متعلق به فضای گلخانه و حدود ۴ میلیون گلدان، معادل ۳.۲ درصد، متعلق به فضای باز است.

میزان تولید درخت و درختچه‌های زینتی، حدود ۲۷۵ اصله است که از این تعداد، حدود ۲۰۴ میلیون اصله، معادل ۷۴.۱ درصد، متعلق به فضای گلخانه و حدود ۷۱ میلیون اصله، معادل ۲۵.۹ درصد، متعلق به فضای باز است.

میزان تولید گل‌های فصلی، حدود ۲۳۳ میلیون بوته است که از این تعداد، حدود ۱۸۳ میلیون بوته، معادل ۷۸.۶ درصد، متعلق به فضای گلخانه و حدود ۴۹ میلیون بوته، معادل ۲۱.۴ درصد، متعلق به فضای باز است.

همچنین میزان تولید نهال و قلمه، حدود ۳۵۴ میلیون اصله است.

جدول ۵-۱ وضعیت سطح تک محصولی گل و گیاهان زینتی به تفکیک استان

جمع کل سطح تک محصولی گلخانه و فضای باز	نهال و قلمه	فضای باز					گلخانه					نام استان
		جمع فضای باز	گل‌های فصلی	درخت و درختچه های زینتی	گیاهان آپارتمانی	گل شاخه بریده	جمع گلخانه	گل‌های فصلی	درخت و درختچه های زینتی	گیاهان آپارتمانی	گل شاخه بریده	
۹	۰.۰۳	۰	۰	۰	۰	۰	۹	۰.۷۶	۰.۱۵	۳	۵	آذربایجان شرقی
۰.۲۷	۰.۲۱	۰	۰	۰	۰	۰	۰.۰۶	۰	۰.۰۴	۰.۰۲	۰	آذربایجان غربی
۲	۰.۱۶	۱	۰	۰	۰	۱	۱	۰	۰	۰	۱	اردبیل
۶۷	۱	۱	۰.۱	۰.۴	۰.۴۲	۰	۶۵	۷	۰.۴۵	۱۹	۳۹	اصفهان
۲۴	۲	۷	۰	۴	۱	۳	۱۵	۰.۲۶	۱	۱۱	۲	البرز
۰.۲۲	۰.۲	۰	۰	۰	۰	۰	۰.۰۲	۰	۰	۰.۰۲	۰	ایلام
۶	۶	۰	۰	۰	۰	۰	۰.۲۰	۰	۰	۰.۲	۰	بوشهر
۹۵۸	۱۰	۷۷	۸	۲	۱	۶۶	۸۷۱	۸	۹	۱۰۲	۷۵۲	تهران
۳	۳	۰	۰	۰	۰	۰	۰.۰۶	۰	۰.۰۵	۰	۰.۰۱	جنوب کرمان
۸	۱	۰	۰	۰	۰	۰	۷	۰	۰	۰.۱	۷	چهارمحال و بختیاری
۲	۰	۰	۰	۰	۰	۰	۲	۰	۰	۰.۳۹	۲	خراسان جنوبی
۴۹	۱۸	۰.۰۶	۰	۰.۰۳	۰	۰	۳۱	۴	۶	۵	۱۵	خراسان رضوی
۲	۰.۰۵	۰	۰	۰	۰	۰	۲	۰.۳۰	۰	۰.۲۴	۱	خراسان شمالی
۳۹۰	۱۹	۳۱۳	۰	۱۸	۰	۲۹۴	۵۹	۰	۳	۰.۴۷	۵۶	خوزستان
۲	۲	۰	۰	۰	۰	۰	۰.۲۵	۰	۰	۰	۰.۲۵	زنجان
۵	۰.۳	۰	۰	۰	۰	۰	۵	۰	۰	۲	۳	سمنان
۴	۴	۰	۰	۰	۰	۰	۰.۳۳	۰.۳۳	۰	۰	۰	سیستان و بلوچستان
۵۰۷	۱۵	۴۴۷	۰	۱۹	۸۰	۳۴۸	۴۵	۲	۴	۴	۳۶	فارس
۷	۳	۲	۰	۲	۰	۰	۲	۰	۰.۵۰	۰	۲	قزوین
۳	۳	۰	۰	۰	۰	۰	۰.۳۸	۰	۰	۰.۰۸	۰.۳	قم
۲	۰.۲۱	۰	۰	۰	۰	۰	۱	۱	۰	۰.۰۱	۰	کردستان
۱۲	۰.۱۴	۰.۰۳	۰	۰	۰.۰۳	۰	۱۲	۰	۰.۹۸	۲	۸	کرمان

ادامه جدول ۵-۱ وضعیت سطح تک محصولی گل و گیاهان زینتی به تفکیک استان

جمع کل سطح تک محصولی گلخانه و فضای باز	نهال و قلمه	فضای باز					گلخانه					نام استان
		جمع فضای باز	گل‌های فصلی	درخت و درختچه های زینتی	گیاهان آپارتمانی	گل شاخه بریده	جمع گلخانه	گل‌های فصلی	درخت و درختچه های زینتی	گیاهان آپارتمانی	گل شاخه بریده	
۳	۱	۰	۰	۰	۰	۰	۲	۰	۰	۱	۲	کرمانشاه
۲۰	۰.۴	۳	۲	۰	۰	۱	۱۶	۰	۰	۰.۰۹	۱۶	کهگیلویه و بویراحمد
۵	۲	۰	۰	۰	۰	۰	۳	۰.۰۲	۰.۳۴	۲	۰	گلستان
۱۸۵	۰.۲	۱۸۱	۰	۱۸۱	۰	۰	۴	۰	۲	۱	۰.۴	گیلان
۷	۱	۰.۴۱	۰	۰	۰.۴	۰.۰۱	۵	۰	۰.۰۳	۰	۵	لرستان
۴۱۶	۱	۲۷۶	۰	۲۲۹	۹	۳۹	۱۳۸	۰.۰۶	۱	۱۱۵	۲۲	مازندران
۲۱۷	۴	۱۱	۰	۰	۰	۱۱	۲۰۲	۰.۹۳	۰.۳۰	۳	۱۹۷	مرکزی
۶	۳	۰	۰	۰	۰	۰	۳	۰.۱۵	۰.۳۰	۰.۱۲	۳	همدان
۶	۰.۳	۰	۰	۰	۰	۰	۶	۰	۰	۰	۶	یزد
۲,۹۲۳	۹۸	۱,۳۲۰	۱۱	۴۵۵	۹۲	۷۶۳	۱,۵۰۵	۲۴	۳۰	۲۷۳	۱,۱۷۹	جمع کل

نهای و قلمه (اصله)	فضای باز				گلخانه				نام استان
	گل‌های فصلی (بوته)	درخت و درختچه های زینتی (اصله)	گیاهان آپارتمانی (گلدان)	گل شاخه بریده (شاخه)	گل‌های فصلی (بوته)	درخت و درختچه های زینتی (اصله)	گیاهان آپارتمانی (گلدان)	گل شاخه بریده (شاخه)	
۱۰۰۰۰۰	۶۰۰۰	۱۴۹۴۰۰۰	۲۴۹۲۰۲۰	آذربایجان شرقی
۱۶۰۱۰۰	۱۲۰۰	۳۰۰۰	۱۸۳۰۰۰	آذربایجان غربی
۶۰۰۰	.	.	.	۱۰۰۰۰۰۰	.	.	.	۲۶۷۰۰۰	اردبیل
۱۱۵۰۴۸	۱۰۰۰۰۰	۲۰۰۰	۴۰۰۰۰	-	.	۱۰۲۸۰	۷۰۳۴۹۷۷	۱۵۹۲۰۸۵۹	اصفهان
۲۰۱۰۱۰۰	.	۱۲۴۶۰۰۰	۲۰۶۲۰۰	۱۰۵۰۰۰۰	.	۶۵۰۰۰	۱۰۶۸۰۷۰۸	۹۱۱۰۴۰	البرز
۳۰۰۰۰	۳۰۰۰	.	ایلام
۷۲۴۷۰۰۰	۷۲۰۰۰	.	بوشهر
۴۱۵۴۰۰۰	۴۲۱۵۶۰۰	۳۳۰۰۰۰	۸۰۰۰	۱۰۳۷۹۷۳۵	.	۵۰۳۱۰۰	۲۶۹۷۹۶۳۰	۷۸۸۰۶۲۰۵۶	تهران
۷۱۵۰۰	۲۰۰۰	.	۲۰۰	جنوب کرمان
۳۵۰۰۰۰	۲۵۰۰۰	۱۰۰۰۰	۶۰۰۳۵۰۰	چهارمحال و بختیاری
.	۱۵۰۹۰۰	۲۱۰۳۰۰۰	خراسان جنوبی
۲۱۶۷۵۰۰۰	۱۵۰۰۰	۶۰۰۰۰	.	.	.	۱۱۱۵۰۰	۱۰۲۱۹۲۰	۵۲۰۹۷۰۰	خراسان رضوی
۲۰۰۰۰	۸۶۱۸۰	۶۰۵۰۰	خراسان شمالی
۷۴۹۹۰۹۸۸	.	۶۰۰۷۵۰	.	۷۴۰۶۰۰۰۰	.	۱۸۹۲۰۰	۹۳۰۰۰	۲۱۵۷۰۰۰۰	خوزستان
۳۷۰۰۰۰	۵۵۰۰	زنجان
۲۷۹۰۰	۴۰۱۵۱۰	۴۷۰۰۰۰	سمنان
۸۰۰۰۰	سیستان و بلوچستان
۱۲۸۷۵۳۹۰۰	.	۵۷۱۳۸۰	۳۰۷۰۰	۱۰۷۶۹۳۷۰۰	.	۹۲۱۰۰۰	۱۹۳۳۵۴۸	۲۹۱۱۰۳۲۰	فارس
۹۲۰۵۰۰۰۰	.	۶۶۷۵۰۰	.	.	.	۱۹۰۰۰۰	.	۲۰۰۰۰۰۰	قزوین
۳۷۹۰۰۰۰	۲۰۲۰۰۰	۴۰۰۰۰	قم
۱۵۰۰	۶۰۰	۸۰۰۰۰۰	کردستان
۲۵۰۰۰	.	.	۱۰۰۰۰	.	.	۶۱۲۰۰	۳۴۵۰۰۰	۷۴۳۰۰۰۰	کرمان

جدول ۵-۲ وضعیت تولید تک محصول گل و گیاهان زینتی به تفکیک استان

ادامه جدول ۵-۲ وضعیت تولید تک محصول گل و گیاهان زینتی به تفکیک استان

نهال و قلمه (اصله)	فضای باز				گلخانه				نام استان
	گل‌های فصلی (بوته)	درخت و درختچه های زینتی (اصله)	گیاهان آپارتمانی (گلدان)	گل شاخه بریده (شاخه)	گل‌های فصلی (بوته)	درخت و درختچه های زینتی (اصله)	گیاهان آپارتمانی (گلدان)	گل شاخه بریده (شاخه)	
۳۲۵۰۰۰	۴۱۵۰۰	۴۰۶۴۰۰۰	کرمانشاه
۵۰۰۰۰	۱۰۰۰۰۰	.	.	۹۲۳۰۰۰	.	.	۲۰۰۰۰۰	۱۸۶۸۲۳۰۵	کهگیلویه و بویراحمد
۱۴۷۸۰۰۰	.	.	۲۰۰۰	.	.	۵۰۲۰۰	۱۰۷۶۹۶۰	.	گلستان
۶۰۷۶	.	۲۱۴۹۸۰۰	۱۵۰۰۰	.	.	۳۰۰۱۴۰۰۰	۲۸۷۰۰۰	۱۳۰۰۰۰	گیلان
۷۰۰۰۰۰	.	.	۱۰۰۰۰۰	۱۵۰۰۰	.	۹۵۰۰۰	.	۳۴۱۹۰۰۰۰	لرستان
۲۰۲۴۰	۱۰۲۵۰۰	۸۹۸۷۷۸۰	۲۱۲۲۳۰	۱۱۱۸۴۷۰۰	.	۸۱۴۴۵	۱۸۴۵۸۰۹۵	۱۷۲۰۱۱۲۰	مازندران
۱۰۳۷۰۰۰	.	.	.	۶۰۸۰۰۰۰	.	۱۴۰۰۰۰	۸۶۷۸۵۰	۱۴۱۲۷۳۴۰۰	مرکزی
.	هرمزگان
۹۲۰۰۰	۲۰۰۰	۴۶۸۰۰	۲۰۴۶۸۰۰	همدان
۵۰۰۰۰	۶۴۹۶۶۰۰	یزد
۳۳۹۷۸۶۳۵۲	۴۵۳۳۱۰۰	۱۴۶۱۵۲۱۰	۶۲۴۱۳۰	۲۱۲۳۸۶۱۳۵	.	۳۲۴۶۸۱۱۲۵	۷۱۴۹۰۱۷۸	۱۱۰۶۷۲۲۹۲۰	جمع کل

نهاد و قلمه (اصله)	فضای باز				گلخانه				نام استان
	گل‌های فصلی (بوته)	درخت و درختچه های زینتی (اصله)	گیاهان آپارتمانی (گلدان)	گل شاخه بریده (شاخه)	گل‌های فصلی (بوته)	درخت و درختچه های زینتی (اصله)	گیاهان آپارتمانی (گلدان)	گل شاخه بریده (شاخه)	
۱۰۰,۰۰۰	۳۳,۲۷۰	۹۳,۴۰۰	۵۰۰,۷۰۰	۰	۱,۹۶۰,۶۰۰	۵۸,۷۹۰	۱,۷۶۸,۴۰۰	۲,۶۳۹,۱۲۰	آذربایجان شرقی
۱۶۰,۱۰۰	۱۰۰	۱۰۰	۱۰۰	۰	۱۰,۱۰۰	۱,۳۰۰	۸,۱۰۰	۱۸۳,۰۰۰	آذربایجان غربی
۶,۰۰۰	۰	۰	۰	۱,۰۰۰,۰۰۰	۰	۰	۰	۲۶۷,۰۰۰	اردبیل
۱۳۷,۵۵۰	۳۶۴,۶۰۰	۴۲,۵۰۰	۲۷۲,۲۷۰	۰	۱۳,۲۴۳,۸۵۶	۲,۰۱۱,۵۹۹	۹,۹۸۹,۳۷۱	۱۶۶,۰۵۴,۴۰۰	اصفهان
۲,۳۱۰,۵۰۰	۱۰,۶۹۱,۲۵۰	۳۲,۹۴۴,۴۲۰	۱,۱۵۶,۳۰۰	۱,۰۵۰,۰۰۰	۳,۵۴۶,۲۵۰	۲,۹۶۲,۸۷۰	۱۳,۴۲۵,۱۶۷	۲,۰۵۹,۹۴۰	البرز
۳۰,۰۰۰	۰	۰	۰	۰	۴,۴۰۰	۵,۳۰۰	۱۶,۵۰۰	۰	ایلام
۷,۲۴۷,۰۰۰	۳۵,۰۰۰	۲۵,۰۰۰	۰	۰	۱۷۴,۰۰۰	۱۷۱,۰۰۰	۵۲۶,۷۰۰	۵۵۰	بوشهر
۴,۱۵۴,۰۰۰	۲۱,۱۹۳,۸۰۰	۶۲۷,۸۷۷	۱۸۹,۶۰۰	۲۵,۱۳۵,۳۳۵	۷,۶۵۰,۶۱۳	۱,۳۳۷,۲۸۰	۳۳,۱۳۳,۰۷۰	۱,۱۱۴,۵۶۵,۲۵۶	تهران
۷۱,۵۰۰	۰	۰	۰	۰	۰	۲,۰۰۰	۰	۲۰۰	جنوب کرمان
۳۵۰,۰۰۰	۰	۰	۰	۰	۵۳,۰۰۰	۱۲۹,۰۰۰	۲۳,۰۰۰	۶,۰۰۴,۵۰۰	چهارمحال و بختیاری
۲,۵۰۰	۲۰,۰۰۰	۱۵,۰۰۰	۱۰,۰۰۰	۲۰,۰۰۰	۱۷۰,۰۰۰	۳۹,۰۰۰	۱۶۴,۶۰۰	۲,۱۰۳,۲۶۰	خراسان جنوبی
۲۱,۸۰۹,۷۰۰	۱۸۳,۵۰۰	۸۴۵,۸۵۰	۱۶۰,۹۵۰	۴۷,۵۰۰	۱۴,۵۳۱,۲۰۰	۴,۳۸۶,۸۳۲	۲۳,۹۹۱,۳۹۰	۶,۵۴۵,۵۰۰	خراسان رضوی
۱۲,۰۲۰,۵۰۰	۰	۰	۰	۱۰,۰۰۰	۱۶۳,۵۰۰	۲,۶۵۰	۲۴۰,۶۸۰	۳۲۲,۹۸۵	خراسان شمالی
۷۴,۹۹۰,۹۸۸	۴۹۲,۵۰۰	۲,۶۲۷,۱۵۰	۷۲,۵۰۰	۷۵,۶۳۳,۰۰۰	۶۰۱,۰۰۰	۱,۸۶۸,۴۱۰	۲۵۱,۰۰۰	۲۴,۵۰۴,۵۰۰	خوزستان
۳۷۰,۰۰۰	۰	۰	۰	۰	۴۵,۰۱۰	۳,۰۲۵	۶,۱۲۰	۵,۵۰۰	زنجان
۷۷,۹۰۰	۳۰۰	۱۰,۵۰۰	۷۰	۲۰	۲۰۹,۸۵۰	۴۵,۶۰۰	۵۸۷,۴۶۰	۴۷۳,۱۲۰	سمنان
۸۰,۰۰۰	۰	۰	۰	۰	۸,۱۱۰	۵	۱۰۰	۰	سیستان و بلوچستان
۱۲۹,۸۶۰,۰۰۰	۱۰۰,۵۶۸	۶۰۶,۱۸۰	۴۵,۳۰۰	۱۰۷,۶۹۶,۶۰۰	۳۳,۸۶۹,۲۸۰	۲,۶۳۶,۱۲۰	۳,۰۱۶,۸۹۸	۳۰,۷۸۶,۵۲۰	فارس
۹۲,۰۵۰,۰۰۰	۰	۱,۷۱۷,۵۰۰	۸۰,۰۰۰	۵۰,۰۰۰	۲۰,۲۰۰	۱,۰۷۰,۰۰۰	۱,۵۰۲,۰۰۰	۲,۰۸۰,۰۰۰	قزوین
۳,۷۹۰,۰۰۰	۰	۰	۰	۰	۷,۵۰۰	۱۱۸,۸۰۰	۶۷۸,۰۰۰	۱۴۰,۰۰۰	قم
۱,۵۰۰	۲۰,۰۰۰	۷,۲۵۰	۵,۱۰۰	۲,۰۰۰	۱۰۱,۳۵۰	۲۱۰,۲۰۰	۱۰۶,۹۵۰	۸۰۲,۰۰۰	کردستان
۲۵,۰۰۰	۵,۰۰۰	۵,۰۰۰	۱۰,۰۰۰	۰	۵۱,۶۰۰	۱۱۵,۵۰۰	۱,۱۰۷,۰۰۰	۷,۶۳۷,۵۰۰	کرمان

جدول ۵-۳ وضعیت کل تولید گل و گیاهان زینتی به تفکیک استان

ادامه جدول ۵-۳ وضعیت کل تولید گل و گیاهان زینتی به تفکیک استان

نهال و قلمه (اصله)	فضای باز (تن)				گلخانه (تن)				نام استان
	گل‌های فصلی (بوته)	درخت و درختچه های زینتی (اصله)	گیاهان آپارتمانی (گلدان)	گل شاخه بریده (شاخه)	گل‌های فصلی (بوته)	درخت و درختچه های زینتی (اصله)	گیاهان آپارتمانی (گلدان)	گل شاخه بریده (شاخه)	
۳۳۵,۰۰۰	۰	۵۰	۰	۰	۱۵,۰۰۰	۱۰۰	۴۸,۱۰۰	۴,۸۱۶,۰۰۰	کرمانشاه
۵۰,۰۰۰	۱۰۱,۰۰۰	۱۵۰	۱۰,۰۰۰	۹۵۳,۰۰۰	۶۵۰	۵,۸۸۰	۲۰۳,۵۵۰	۱۸,۶۸۶,۳۰۵	کهگیلویه و بویراحمد
۱,۴۷۸,۰۰۰	۵۸۱,۲۰۰	۹۵,۸۰۰	۲۳۱,۷۵۰	۱۴,۲۰۰	۱۰۲,۹۷۸,۷۵۰	۱۵۲,۵۱۲,۷۹۶	۳,۲۳۶,۰۱۰	۴۱۵,۹۵۰	گلستان
۷,۰۷۶	۸۶,۱۹۱	۲,۳۷۵,۲۴۵	۲۹۱,۵۲۳	۸۴,۱۱۳	۵۶,۰۴۰	۳۰,۱۱۳,۳۴۵	۸۶۷,۱۴۰	۹۳۱,۴۷۰	گیلان
۷۰۱,۰۰۰	۴۰۲,۰۰۰	۴,۰۰۰	۲۲۰,۰۰۰	۵۲۶,۰۰۰	۴۶۹,۰۰۰	۱۳۵,۴۰۰	۴,۵۶۸,۰۰۰	۳۵,۸۳۹,۵۰۰	لرستان
۳۰,۲۴۰	۸۴۹,۵۸۳	۱۲,۶۰۷,۷۱۵	۱,۳۵۰,۳۹۱	۱۵,۰۱۲,۱۲۱	۷۹۴,۸۵۱	۱,۳۶۹,۷۴۸	۲۶,۵۵۴,۴۱۶	۳۹,۹۹۶,۴۱۴	مازندران
۱,۶۳۷,۰۰۰	۱۰,۸۹۹,۰۵۰	۱۶,۲۶۹,۰۰۰	۱۲۲,۶۹۰	۸,۴۸۰,۲۰۰	۱,۷۹۲,۵۰۰	۲,۸۶۱,۶۰۰	۲۰,۴۵۷,۴۱۰	۲۴۰,۷۰۹,۴۰۰	مرکزی
۰	۰	۰	۰	۰	۳,۵۰۰	۱۲,۰۰۰	۱۶,۵۰۰	۰	هرمزگان
۹۲,۰۰۰	۳,۷۹۳,۰۰۰	۳۰۳,۳۰۰	۰	۰	۴۳۵,۰۰۰	۱۰۴,۰۰۰	۱۶۰,۸۰۰	۲,۰۴۶,۸۰۰	همدان
۵۰,۰۰۰	۱۰۰,۰۰۰	۲۰۷,۰۰۰	۵۰,۰۰۰	۰	۱۸۹,۰۰۰	۱۲۰,۲۰۰	۱۶۸,۵۰۰	۶,۵۰۹,۶۰۰	یزد
۳۵۴,۰۱۵,۰۵۴	۴۹,۹۵۱,۹۱۲	۷۱,۴۲۹,۹۸۷	۴,۷۷۹,۲۴۴	۲۳۵,۷۱۴,۰۸۹	۱۸۳,۱۵۵,۷۱۰	۲۰۴,۴۱۰,۳۵۰	۱۴۶,۸۲۲,۹۳۲	۱,۵۶۷,۶۷۷,۲۹۰	جمع کل